



Pot spominov  
in tovarištva

Jurčkova  
cesta

KATALOG  
TLORISOV  
STANOVANJ



**INVESTITOR**

**Jurčkovo naselje d.o.o.**

Družba za razvoj  
nepremičninskih projektov

Bravničarjeva ulica 13  
1000 Ljubljana

MŠ: 70549702  
ID DDV: 7291361000

**TRŽENJE STANOVANJ**

**Prva hiša d.o.o.**

Družba za razvoj  
nepremičninskih projektov

Bravničarjeva ulica 13  
1000 Ljubljana

MŠ: 6573924  
ID DDV: SI60174617

Tel: **01 292 65 00**  
prodaja@prvahisa.si  
[www.jurckovo-naselje.si](http://www.jurckovo-naselje.si)





**OBJEKT A**  
TLORISI  
STANOVANJ



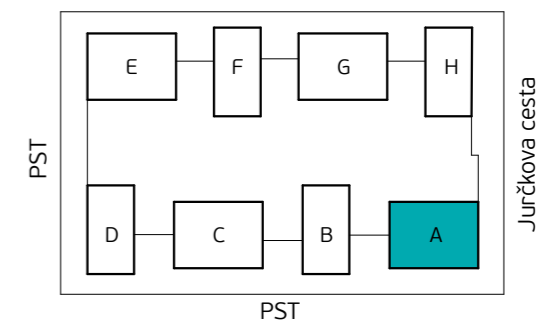
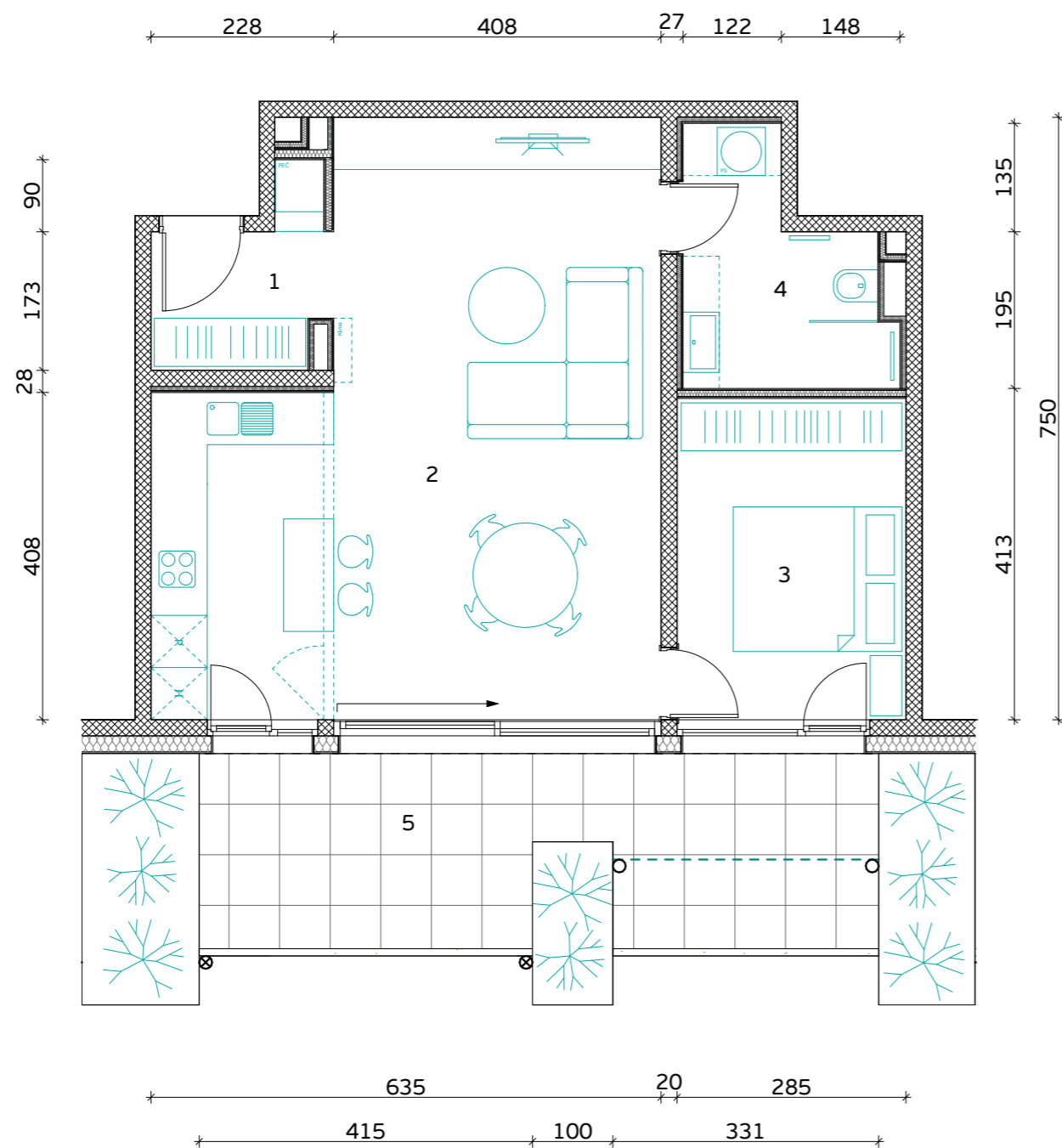

Skica naselja

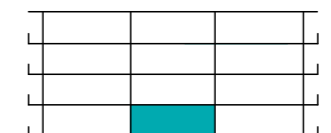

Položaj stanovanja v stavbi - prerez

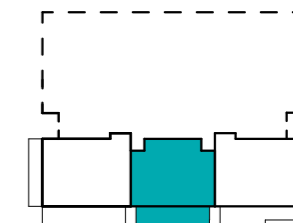

Položaj stanovanja v nadstropju - tloris

**STAVBA "A" - PRITLIČJE**

**STANOVANJE A-0-1**

1. PREDPROSTOR	4.3 m <sup>2</sup>
2. BIVALNI PROSTOR	39.9 m <sup>2</sup>
3. SPALNICA	11.4 m <sup>2</sup>
4. KOPALNICA	6.7 m <sup>2</sup>

**STANOVANJSKA POVRŠINA 62.3 m<sup>2</sup>**

5. TERASA (NADKRITA)	15.0 m <sup>2</sup>
5. TERASA	4.0 m <sup>2</sup>
6. SHRAMBA ZA KOLESA	5.1 m <sup>2</sup>

**SKUPNA POVRŠINA 86.4 m<sup>2</sup>**

PARKIRNO MESTO 1 PM

VISEČI VRTOVI 10.4 m<sup>2</sup>



**PRVAHIŠA**

Družba za razvoj nepremičninskih projektov

INVESTITOR: **JURČKOVO NASELJE d.o.o.**

PRODAJALEC: **PRVA HIŠA d.o.o.**

Bravničarjeva ulica 13, 1000 Ljubljana

+386 (0)1 292 65 00

info@prvahisa.si

www.jurckovo-naselje.si

**MERILO**

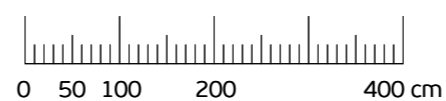

Komercialna skica in vrisana stanovanjska oprema sta informativne narave. Investitor si pridržuje pravico do sprememb, ki ne vplivajo na funkcionalnost stanovanj.



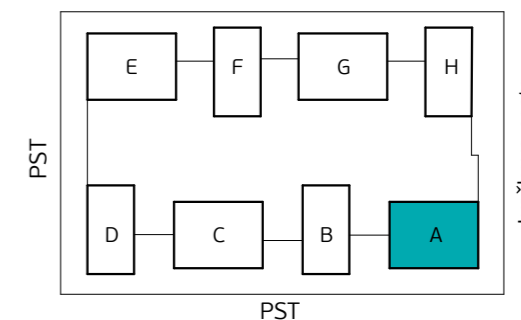
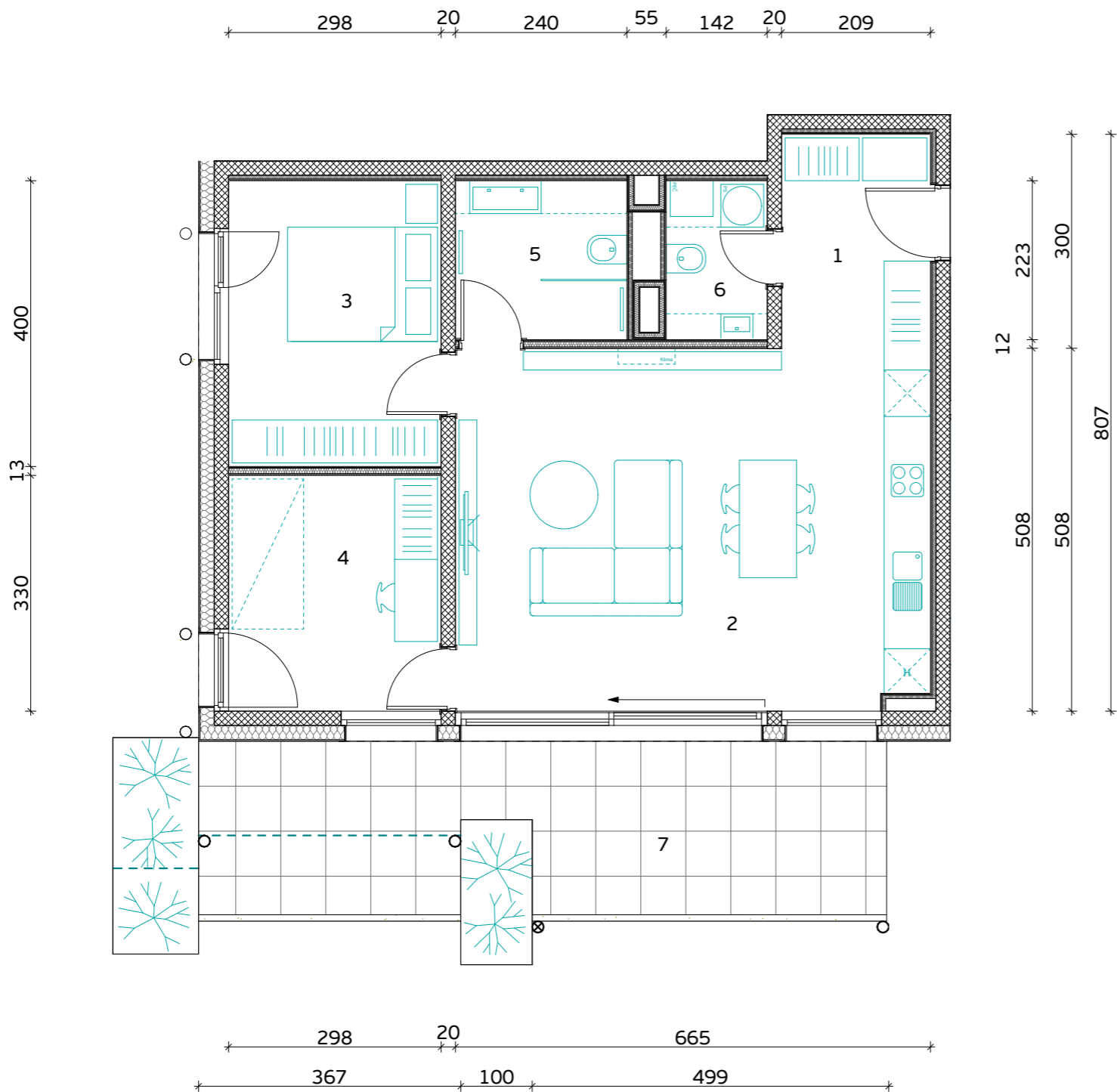

Skica naselja

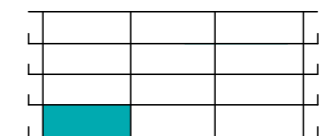

Položaj stanovanja v stavbi - prerez

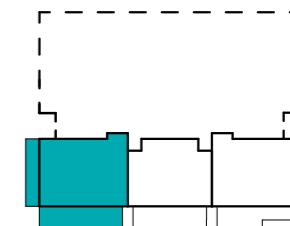

Položaj stanovanja v nadstropju - tloris

**STAVBA "A" - PRITLIČJE**

**STANOVANJE A-0-2**

1. PREDPROSTOR	6.2 m <sup>2</sup>
2. BIVALNI PROSTOR	33.6 m <sup>2</sup>
3. SPALNICA	11.9 m <sup>2</sup>
4. SOBA 1	9.8 m <sup>2</sup>
5. KOPALNICA	5.3 m <sup>2</sup>
6. WC IN UTILITY	3.0 m <sup>2</sup>

**STANOVANJSKA POVRŠINA** **69.8 m<sup>2</sup>**

7. TERASA (NADKRITA)	17.5 m <sup>2</sup>
7. TERASA	4.4 m <sup>2</sup>
8. SHRAMBA ZA KOLESA	5.1 m <sup>2</sup>

**SKUPNA POVRŠINA** **96.8 m<sup>2</sup>**

PARKIRNO MESTO 1 PM

VIŠEČI VRTOVI 5.7 m<sup>2</sup>



**PRVAHIŠA**

Družba za razvoj nepremičninskih projektov

INVESTITOR: **JURČKOVO NASELJE d.o.o.**

PRODAJALEC: **PRVA HIŠA d.o.o.**

Bravničarjeva ulica 13, 1000 Ljubljana

+386 (0)1 292 65 00

info@prvahisa.si

www.jurckovo-naselje.si

MERILO

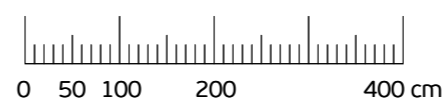

Komercialna skica in vrisana stanovanjska oprema sta informativne narave. Investitor si pridržuje pravico do sprememb, ki ne vplivajo na funkcionalnost stanovanj.



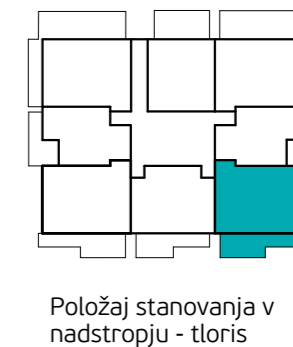
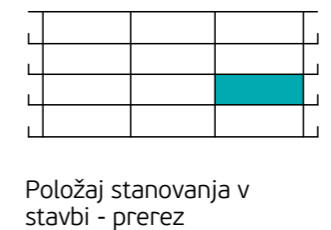
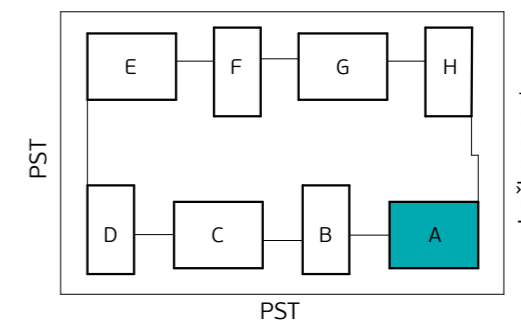
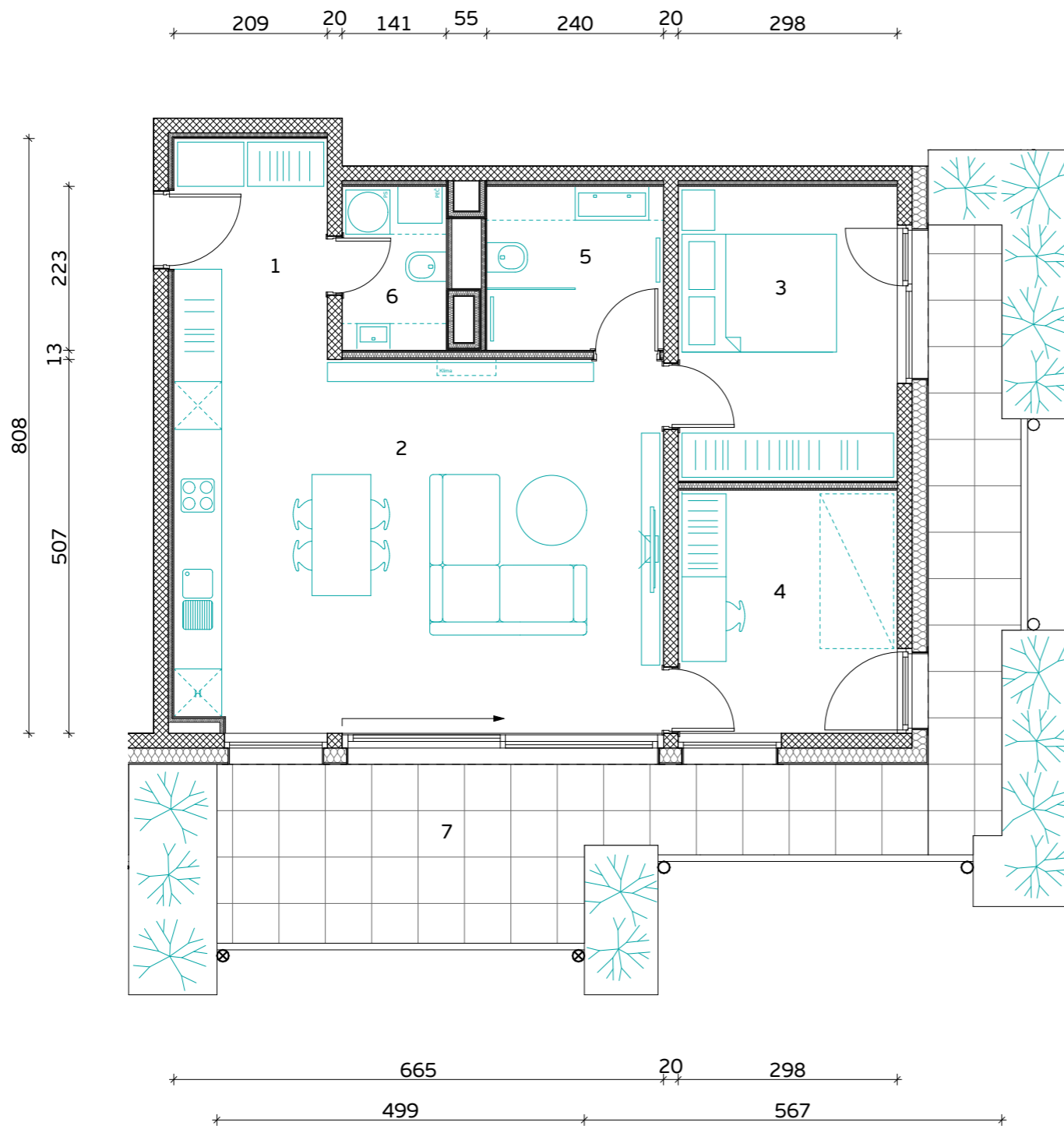

**STAVBA "A" - 1. NADSTROPJE**

**STANOVANJE A-1-1**

1. PREDPROSTOR	6.2 m <sup>2</sup>
2. BIVALNI PROSTOR	33.6 m <sup>2</sup>
3. SPALNICA	11.9 m <sup>2</sup>
4. KABINET	9.8 m <sup>2</sup>
5. KOPALNICA	5.3 m <sup>2</sup>
6. WC IN UTILITY	3.1 m <sup>2</sup>

**STANOVANJSKA POVRŠINA** **69.9 m<sup>2</sup>**

7. TERASA (NADKRITA)	26.4 m <sup>2</sup>
8. SHRAMBA ZA KOLESA	4.3 m <sup>2</sup>

**SKUPNA POVRŠINA** **100.6 m<sup>2</sup>**

PARKIRNO MESTO 1 PM

VIŠEČI VRTOVI 14.3 m<sup>2</sup>

MERILO

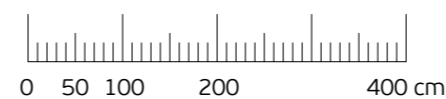

Komercialna skica in vrisana stanovanjska oprema sta informativne narave. Investitor si pridržuje pravico do sprememb, ki ne vplivajo na funkcionalnost stanovanj.



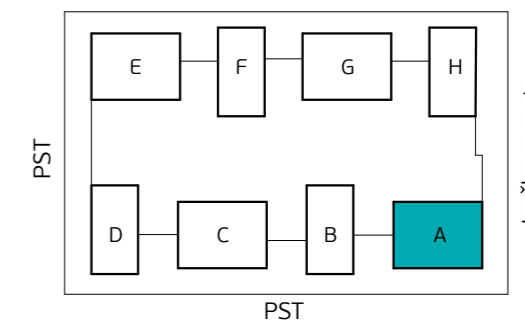
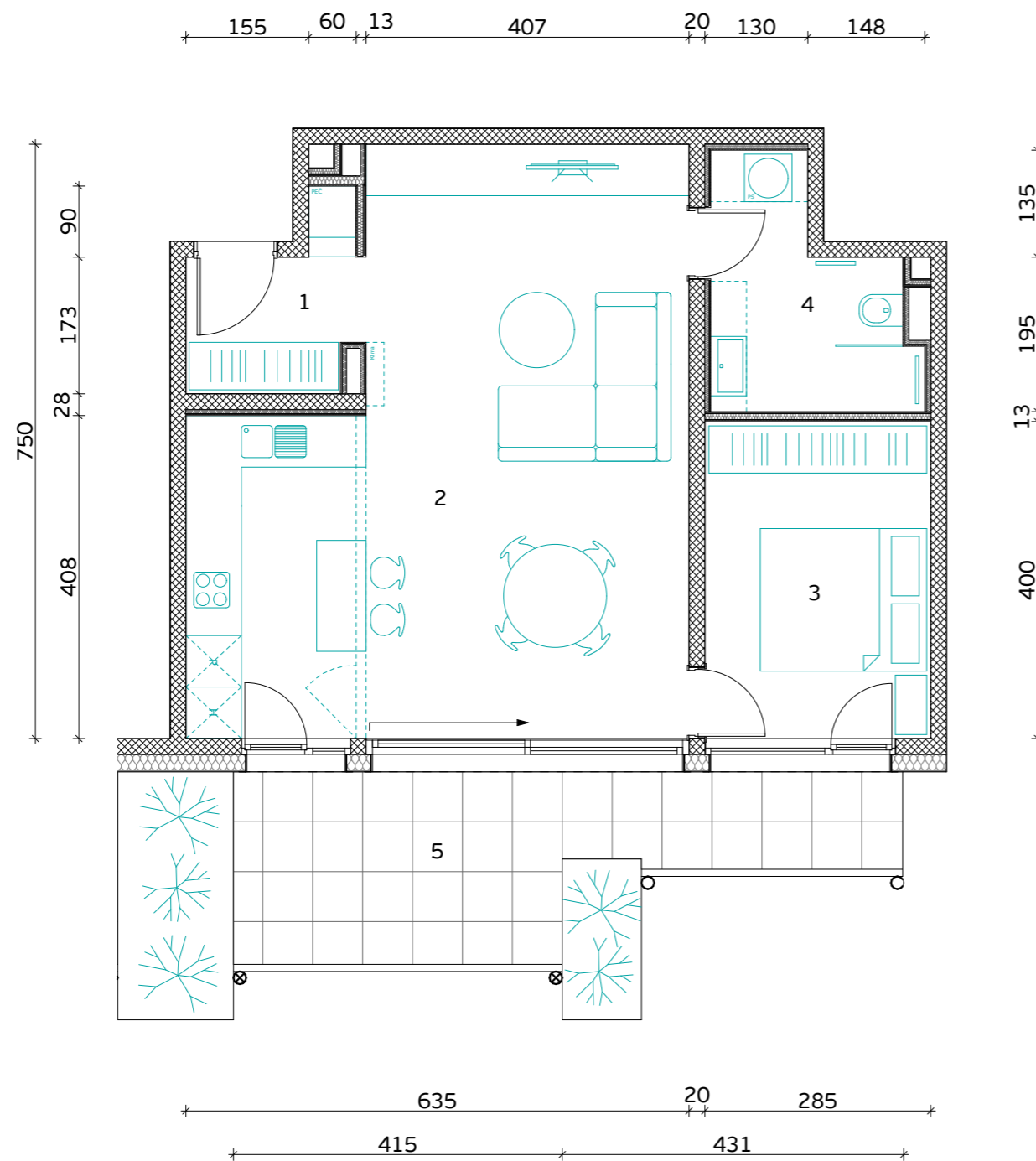

Skica naselja

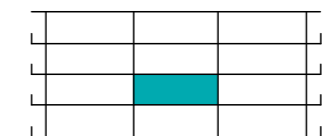

Položaj stanovanja v stavbi - prerez

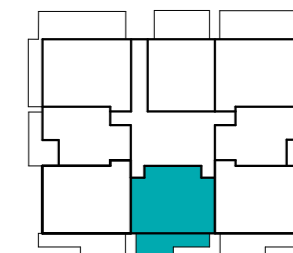

Položaj stanovanja v nadstropju - tloris

**STAVBA "A" - 1. NADSTROPJE**

**STANOVANJE A-1-2**

1. PREDPROSTOR	4.3 m <sup>2</sup>
2. BIVALNI PROSTOR	39.9 m <sup>2</sup>
3. SPALNICA	11.4 m <sup>2</sup>
4. KOPALNICA	6.7 m <sup>2</sup>

**STANOVANJSKA POVRŠINA** **62.3 m<sup>2</sup>**

5. TERASA (NADKRITA)	15.0 m <sup>2</sup>
6. SHRAMBA ZA KOLESA	4.3 m <sup>2</sup>

**SKUPNA POVRŠINA** **81.6 m<sup>2</sup>**

PARKIRNO MESTO 1 PM

VISEČI VRTOVI 6.6 m<sup>2</sup>



**PRVAHIŠA**

Družba za razvoj nepremičninskih projektov

INVESTITOR: **JURČKOVO NASELJE d.o.o.**

PRODAJALEC: **PRVA HIŠA d.o.o.**

Bravničarjeva ulica 13, 1000 Ljubljana

+386 (0)1 292 65 00

info@prvahisa.si

www.jurckovo-naselje.si

MERILO



Komercialna skica in vrisana stanovanjska oprema sta informativne narave. Investitor si pridržuje pravico do sprememb, ki ne vplivajo na funkcionalnost stanovanj.



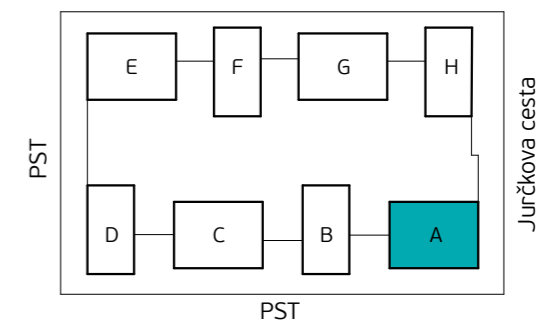
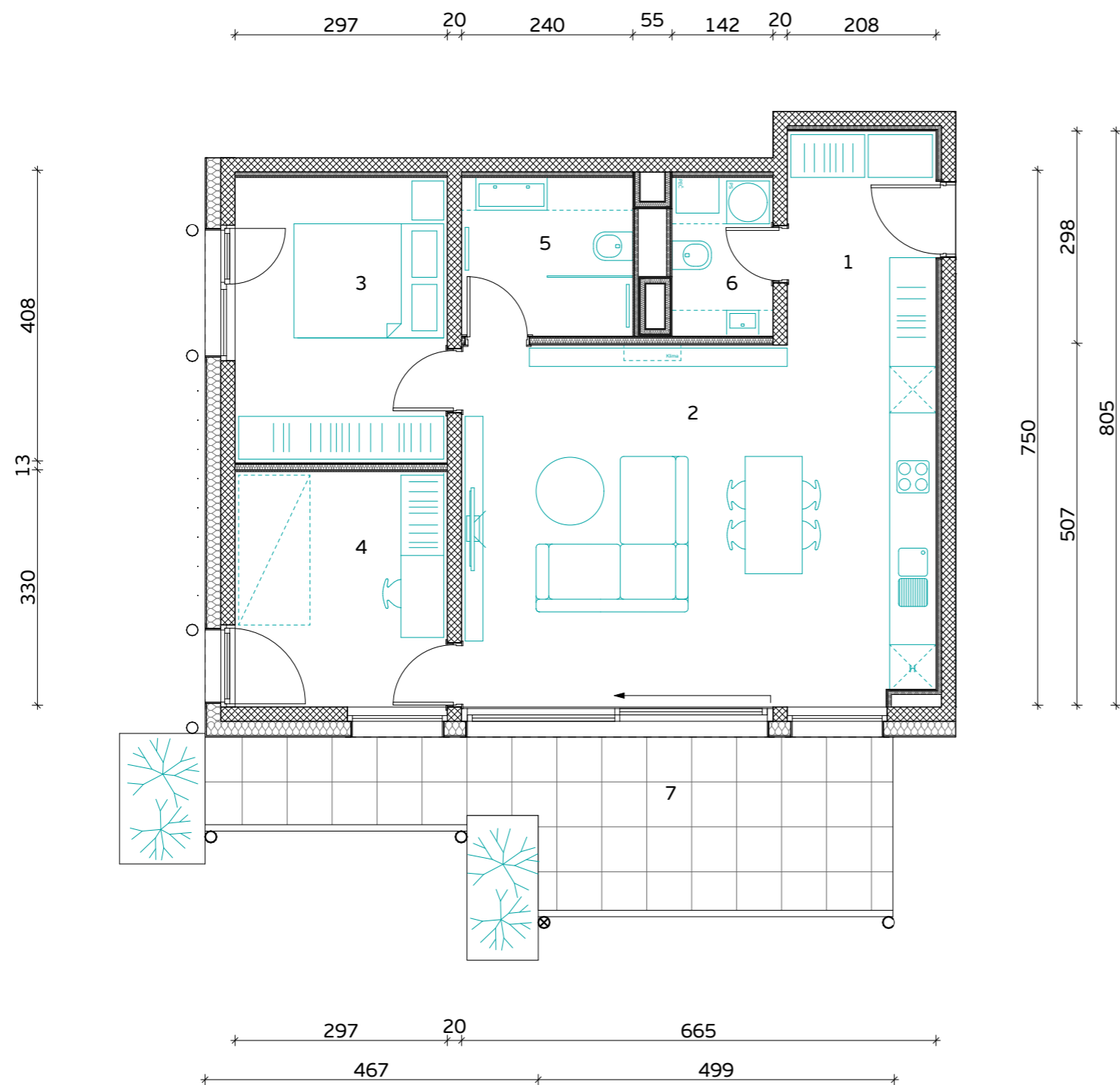

Skica naselja

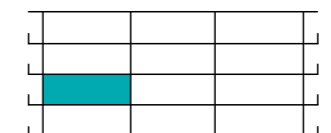

Položaj stanovanja v stavbi - prerez

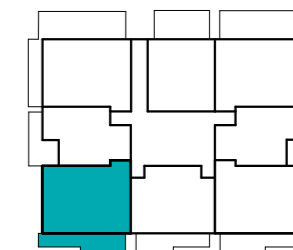

Položaj stanovanja v nadstropju - tloris

**STAVBA "A" - 1. NADSTROPJE**

**STANOVANJE A-1-3**

1. PREDPROSTOR	6.2 m <sup>2</sup>
2. BIVALNI PROSTOR	33.6 m <sup>2</sup>
3. SPALNICA	11.9 m <sup>2</sup>
4. KABINET	9.8 m <sup>2</sup>
5. KOPALNICA	5.3 m <sup>2</sup>
6. WC IN UTILITY	3.0 m <sup>2</sup>

**STANOVANJSKA POVRŠINA** **69.8 m<sup>2</sup>**

7. TERASA (NADKRITA)	17.5 m <sup>2</sup>
8. SHRAMBA ZA KOLESA	4.1 m <sup>2</sup>

**SKUPNA POVRŠINA** **91.4 m<sup>2</sup>**

PARKIRNO MESTO 1 PM

VISEČI VRTOVI 4.2 m<sup>2</sup>



**PRVAHIŠA**

Družba za razvoj nepremičninskih projektov

INVESTITOR: **JURČKOVO NASELJE d.o.o.**

PRODAJALEC: **PRVA HIŠA d.o.o.**

Bravničarjeva ulica 13, 1000 Ljubljana

+386 (0)1 292 65 00

info@prvahisa.si

www.jurckovo-naselje.si

MERILO



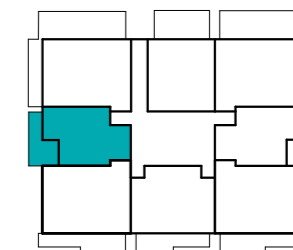
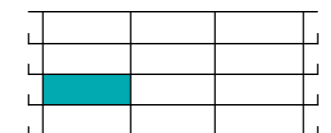
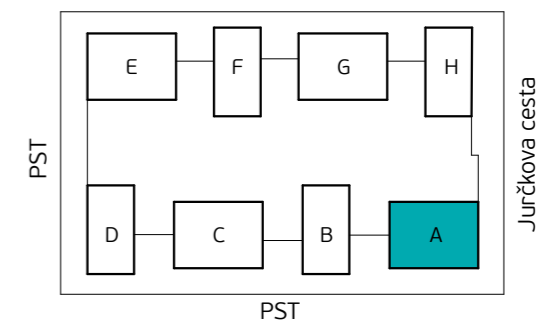
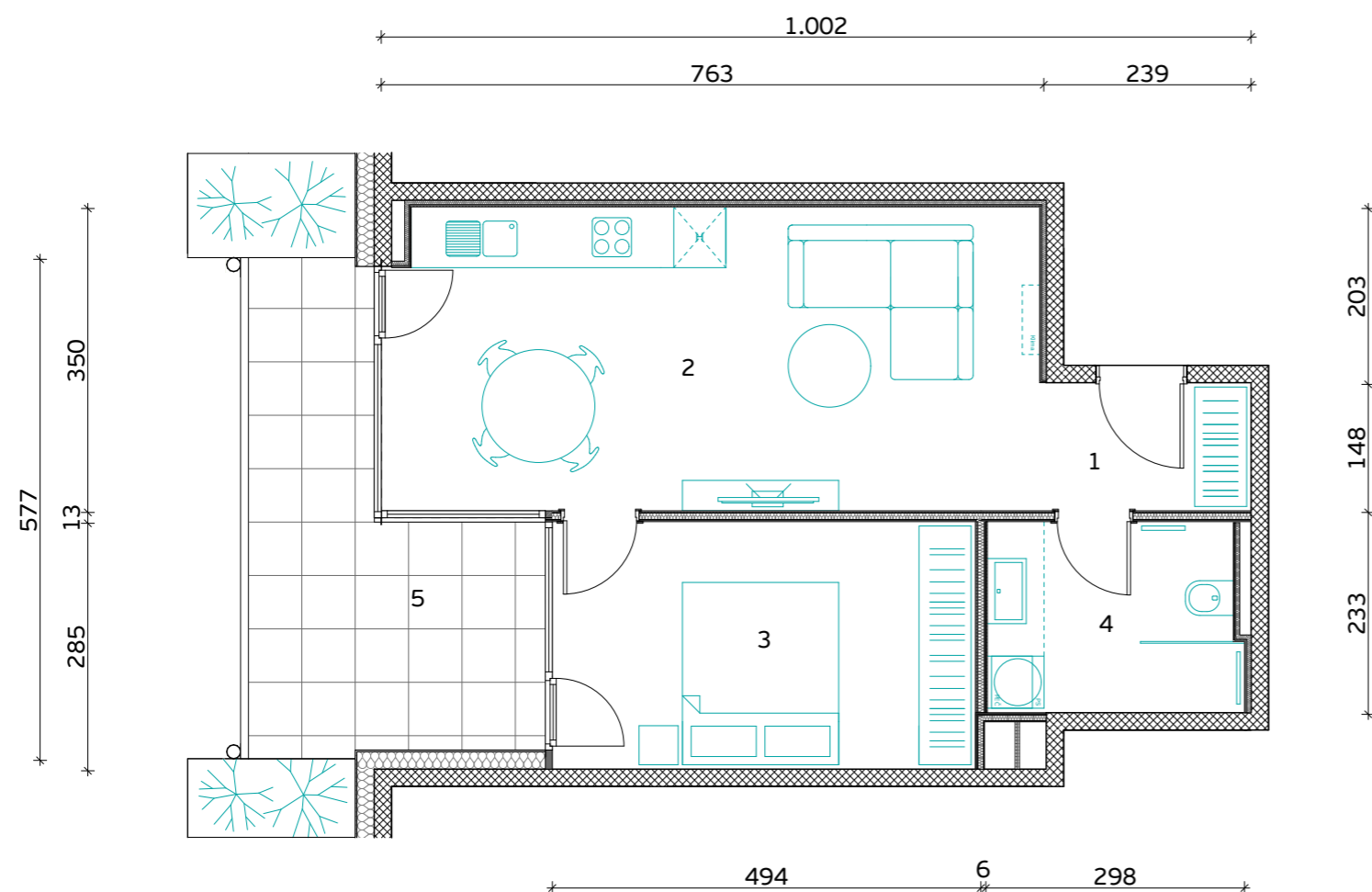

**STAVBA "A" - 1. NADSTROPJE**

**STANOVANJE A-1-4**

1. PREDPROSTOR	3.6 m <sup>2</sup>
2. BIVALNI PROSTOR	26.1 m <sup>2</sup>
3. SPALNICA	14.0 m <sup>2</sup>
4. KOPALNICA	6.5 m <sup>2</sup>

**STANOVANJSKA POVRŠINA 50.2 m<sup>2</sup>**

5. TERASA (NADKRITA)	13.3 m <sup>2</sup>
6. SHRAMBA ZA KOLESARJE	3.7 m <sup>2</sup>

**SKUPNA POVRŠINA 67.2 m<sup>2</sup>**

PARKIRNO MESTO 1 PM

VIŠEČI VRTOVI 4.1 m<sup>2</sup>



**PRVAHIŠA**

Družba za razvoj nepremičninskih projektov

INVESTITOR: **JURČKOVO NASELJE d.o.o.**

PRODAJALEC: **PRVA HIŠA d.o.o.**

Bravničarjeva ulica 13, 1000 Ljubljana

+386 (0)1 292 65 00

info@prvahisa.si

www.jurckovo-naselje.si

MERILO

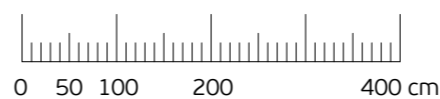

Komercialna skica in vrisana stanovanjska oprema sta informativne narave. Investitor si pridržuje pravico do sprememb, ki ne vplivajo na funkcionalnost stanovanj.



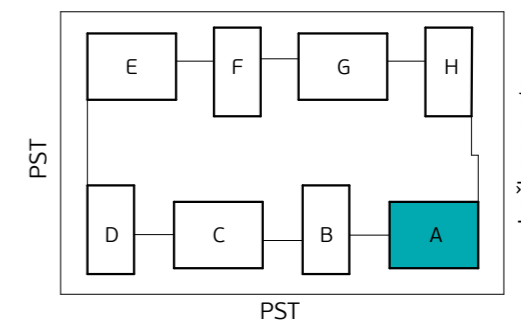
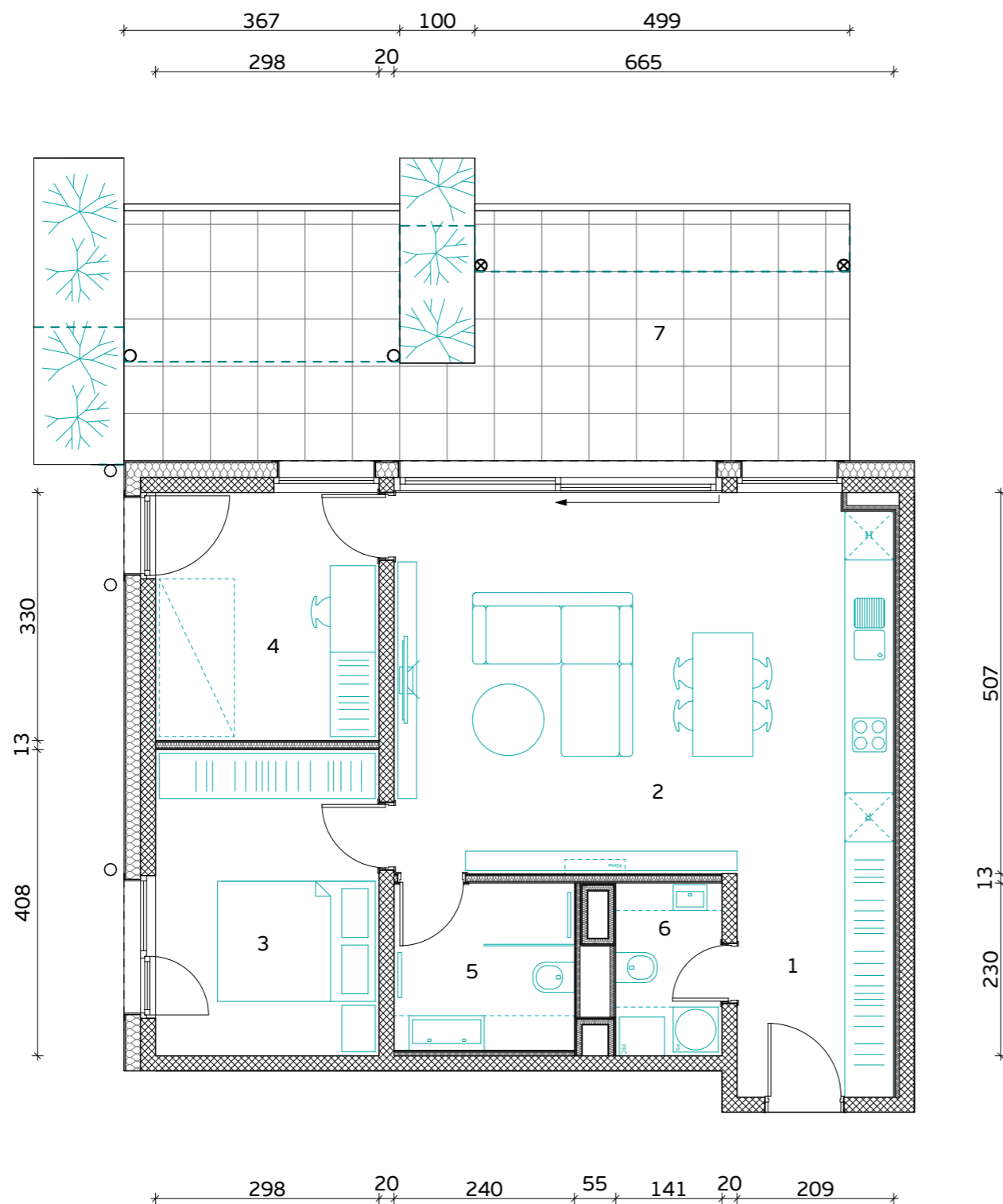

Skica naselja

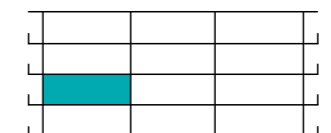

Položaj stanovanja v stavbi - prerez

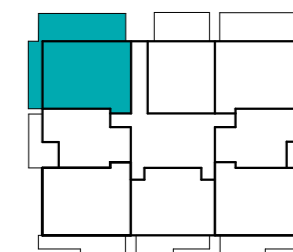

Položaj stanovanja v nadstropju - tloris

**STAVBA "A" - 1. NADSTROPJE**

**STANOVANJE A-1-5**

1. PREDPROSTOR	6.1 m <sup>2</sup>
2. BIVALNI PROSTOR	33.6 m <sup>2</sup>
3. SPALNICA	11.9 m <sup>2</sup>
4. KABINET	9.8 m <sup>2</sup>
5. KOPALNICA	5.2 m <sup>2</sup>
6. WC IN UTILITY	3.1 m <sup>2</sup>

**STANOVANJSKA POVRŠINA 69.7 m<sup>2</sup>**

7. TERASA (NADKRITA)	17.5 m <sup>2</sup>
7. TERASA	12.3 m <sup>2</sup>
8. SHRAMBA ZA KOLESA	3.5 m <sup>2</sup>

**SKUPNA POVRŠINA 103.0 m<sup>2</sup>**

PARKIRNO MESTO 1 PM

VIŠEČI VRTOVI 7.6 m<sup>2</sup>



**PRVAHIŠA**

Družba za razvoj nepremičninskih projektov

INVESTITOR: **JURČKOVO NASELJE d.o.o.**

PRODAJALEC: **PRVA HIŠA d.o.o.**

Bravničarjeva ulica 13, 1000 Ljubljana

+386 (0)1 292 65 00

info@prvahisa.si

www.jurckovo-naselje.si

MERILO

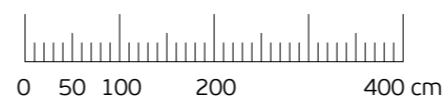

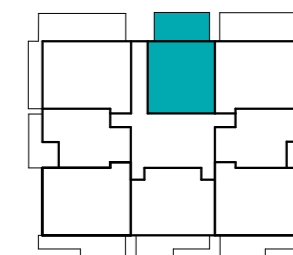
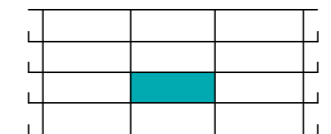
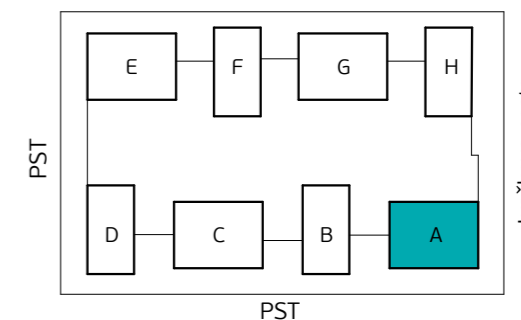
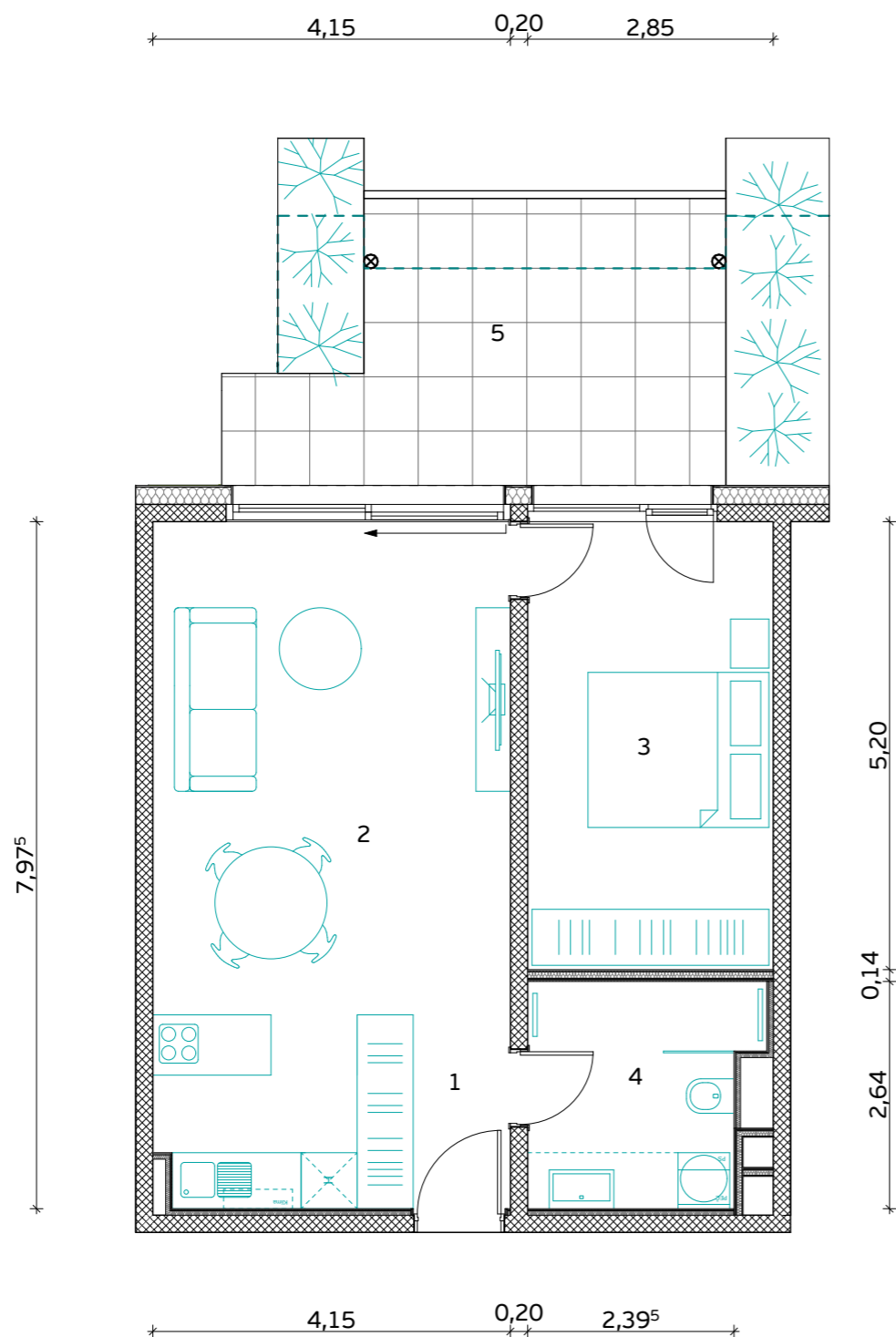

**STAVBA "A" - 1. NADSTROPJE**

**STANOVANJE A-1-6**

1. PREDPROSTOR	3.9 m <sup>2</sup>
2. BIVALNI PROSTOR	29.1 m <sup>2</sup>
3. SPALNICA	14.8 m <sup>2</sup>
4. KOPALNICA	6.7 m <sup>2</sup>

**STANOVANJSKA POVRŠINA 54.5 m<sup>2</sup>**

5. TERASA (NADKRITA)	12.4 m <sup>2</sup>
5. TERASA	3.8 m <sup>2</sup>
6. SHRAMBA ZA KOLESA	3.5 m <sup>2</sup>

**SKUPNA POVRŠINA 74.2 m<sup>2</sup>**

PARKIRNO MESTO 1 PM

VIŠEČI VRTOVI 7.6 m<sup>2</sup>



**PRVAHIŠA**

Družba za razvoj nepremičninskih projektov

INVESTITOR: **JURČKOVO NASELJE d.o.o.**

PRODAJALEC: **PRVA HIŠA d.o.o.**

Bravničarjeva ulica 13, 1000 Ljubljana

+386 (0)1 292 65 00

info@prvahisa.si

www.jurckovo-naselje.si

MERILO

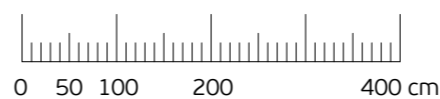

Komercialna skica in vrisana stanovanjska oprema sta informativne narave. Investitor si pridržuje pravico do sprememb, ki ne vplivajo na funkcionalnost stanovanj.



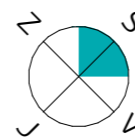

Orientacija stanovanja

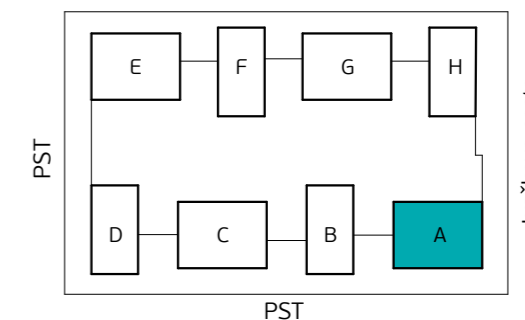
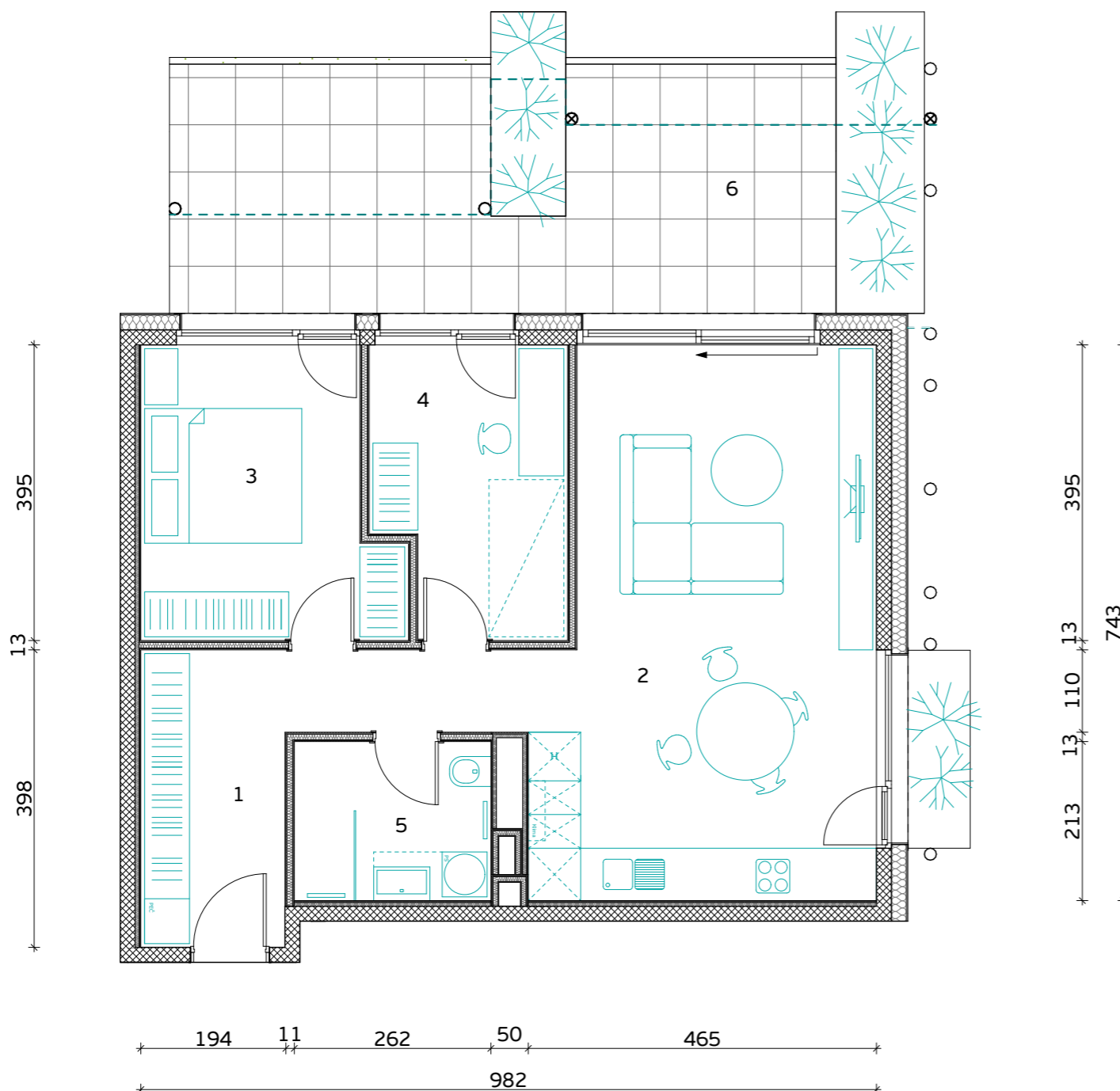
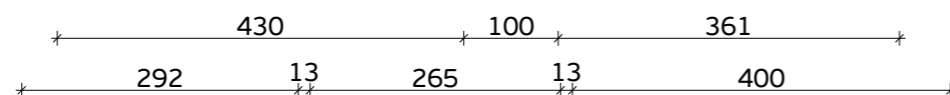

Skica naselja

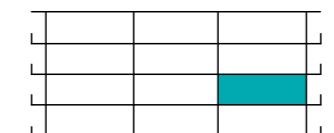

Položaj stanovanja v stavbi - prerez

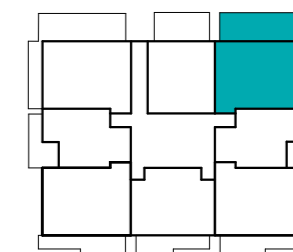

Položaj stanovanja v nadstropju - tloris

**STAVBA "A" - 1. NADSTROPJE**

**STANOVANJE A-1-7**

1. PREDPROSTOR	7.7 m <sup>2</sup>
2. BIVALNI PROSTOR	35.2 m <sup>2</sup>
3. SPALNICA	12.2 m <sup>2</sup>
4. KABINET	9.5 m <sup>2</sup>
5. KOPALNICA	5.3 m <sup>2</sup>

**STANOVANJSKA POVRŠINA** **69.9 m<sup>2</sup>**

6. TERASA (NADKRITA)	15.8 m <sup>2</sup>
6. TERASA	11.6 m <sup>2</sup>
7. SHRAMBA ZA KOLESA	4.5 m <sup>2</sup>

**SKUPNA POVRŠINA** **101.8 m<sup>2</sup>**

PARKIRNO MESTO 1 PM

VIŠEČI VRTOVI 10.0 m<sup>2</sup>



**PRVAHIŠA**

Družba za razvoj nepremičninskih projektov

INVESTITOR: **JURČKOVO NASELJE d.o.o.**

PRODAJALEC: **PRVA HIŠA d.o.o.**

Bravničarjeva ulica 13, 1000 Ljubljana

+386 (0)1 292 65 00

info@prvahisa.si

www.jurckovo-naselje.si

MERILO

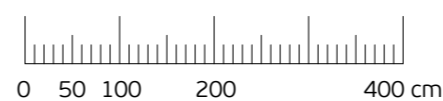

Komercialna skica in vrisana stanovanjska oprema sta informativne narave. Investitor si pridržuje pravico do sprememb, ki ne vplivajo na funkcionalnost stanovanj.

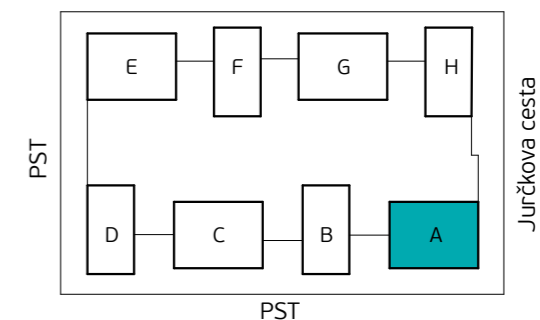
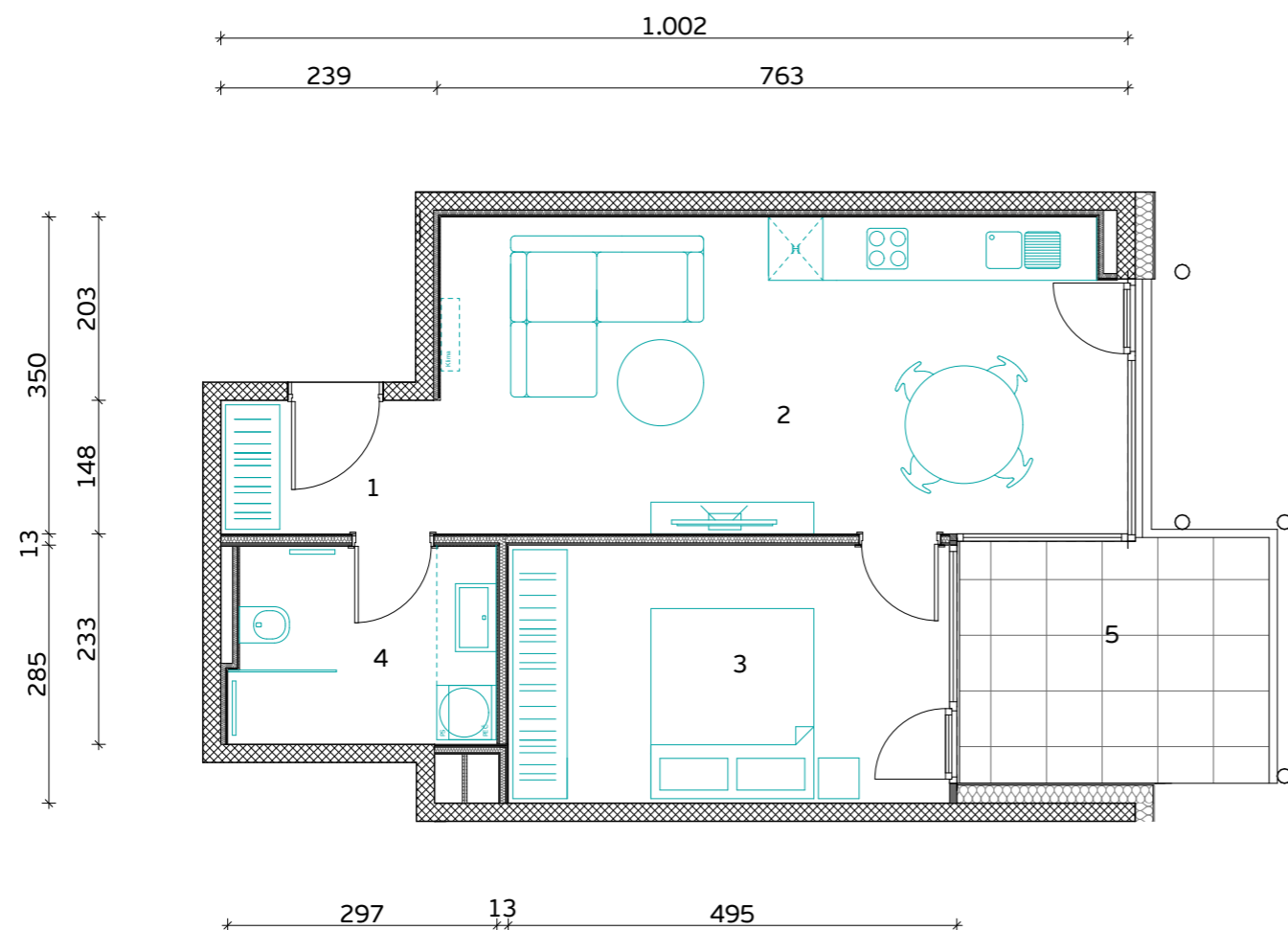

Skica naselja

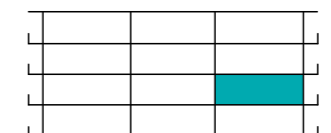

Položaj stanovanja v stavbi - prerez

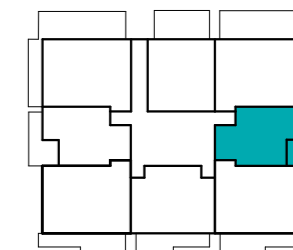

Položaj stanovanja v nadstropju - tloris

**STAVBA "A" - 1. NADSTROPJE**

**STANOVANJE A-1-8**

1. PREDPROSTOR	3.6 m <sup>2</sup>
2. BIVALNI PROSTOR	26.1 m <sup>2</sup>
3. SPALNICA	14.0 m <sup>2</sup>
4. KOPALNICA	6.5 m <sup>2</sup>

**STANOVANJSKA POVRŠINA** **50.2 m<sup>2</sup>**

5. TERASA (NADKRITA)	9.0 m <sup>2</sup>
6. SHRAMBA ZA KOLESARJE	3.7 m <sup>2</sup>

**SKUPNA POVRŠINA** **62.9 m<sup>2</sup>**

PARKIRNO MESTO 1 PM

VIŠEČI VRTOVI 0.0 m<sup>2</sup>



**PRVAHIŠA**

Družba za razvoj nepremičninskih projektov

INVESTITOR: **JURČKOVO NASELJE d.o.o.**

PRODAJALEC: **PRVA HIŠA d.o.o.**

Bravničarjeva ulica 13, 1000 Ljubljana

+386 (0)1 292 65 00

info@prvahisa.si

www.jurckovo-naselje.si

MERILO

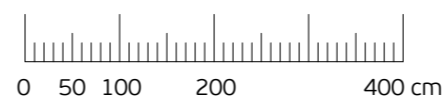

Komercialna skica in vrisana stanovanjska oprema sta informativne narave. Investitor si pridržuje pravico do sprememb, ki ne vplivajo na funkcionalnost stanovanj.



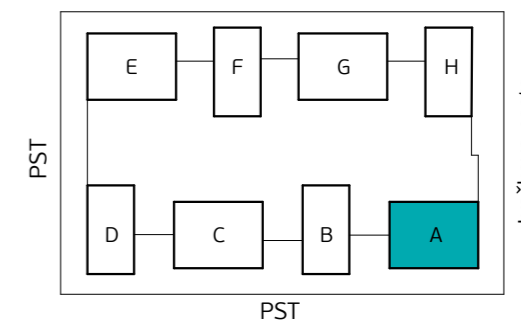
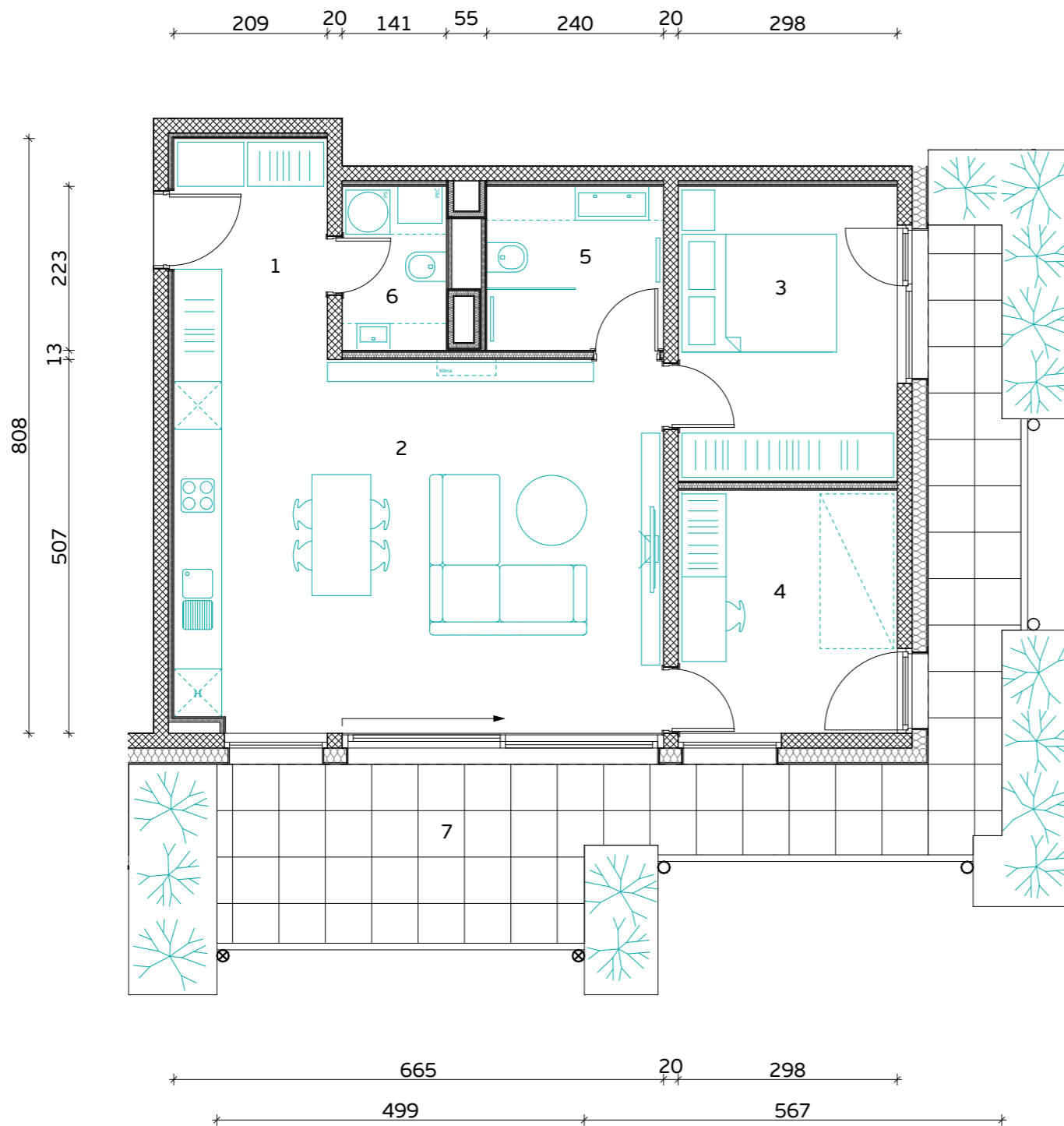

Skica naselja

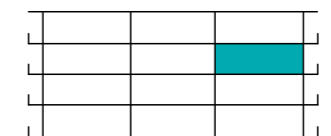

Položaj stanovanja v stavbi - prerez

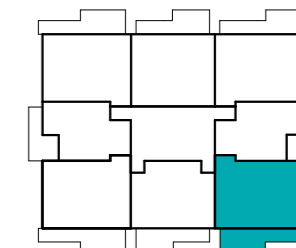

Položaj stanovanja v nadstropju - tloris

**STAVBA "A" - 2. NADSTROPJE**

**STANOVANJE A-2-1**

1. PREDPROSTOR	6.2 m <sup>2</sup>
2. BIVALNI PROSTOR	33.6 m <sup>2</sup>
3. SPALNICA	11.9 m <sup>2</sup>
4. KABINET	9.8 m <sup>2</sup>
5. KOPALNICA	5.3 m <sup>2</sup>
6. WC IN UTILITY	3.1 m <sup>2</sup>

**STANOVANJSKA POVRŠINA 69.9 m<sup>2</sup>**

7. TERASA (NADKRITA)	26.4 m <sup>2</sup>
8. SHRAMBA ZA KOLESA	4.5 m <sup>2</sup>

**SKUPNA POVRŠINA 100.8 m<sup>2</sup>**

PARKIRNO MESTO 1 PM

VIŠEČI VRTOVI 14.3 m<sup>2</sup>

MERILO

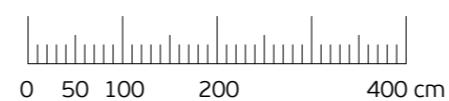

Komercialna skica in vrisana stanovanjska oprema sta informativne narave. Investitor si pridržuje pravico do sprememb, ki ne vplivajo na funkcionalnost stanovanj.

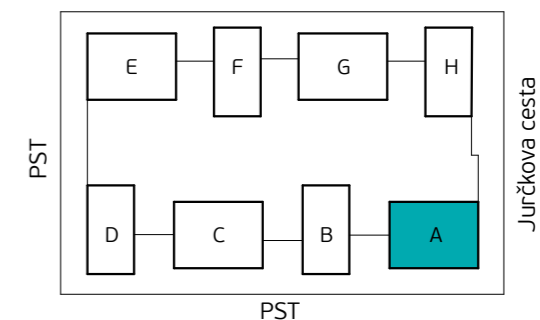
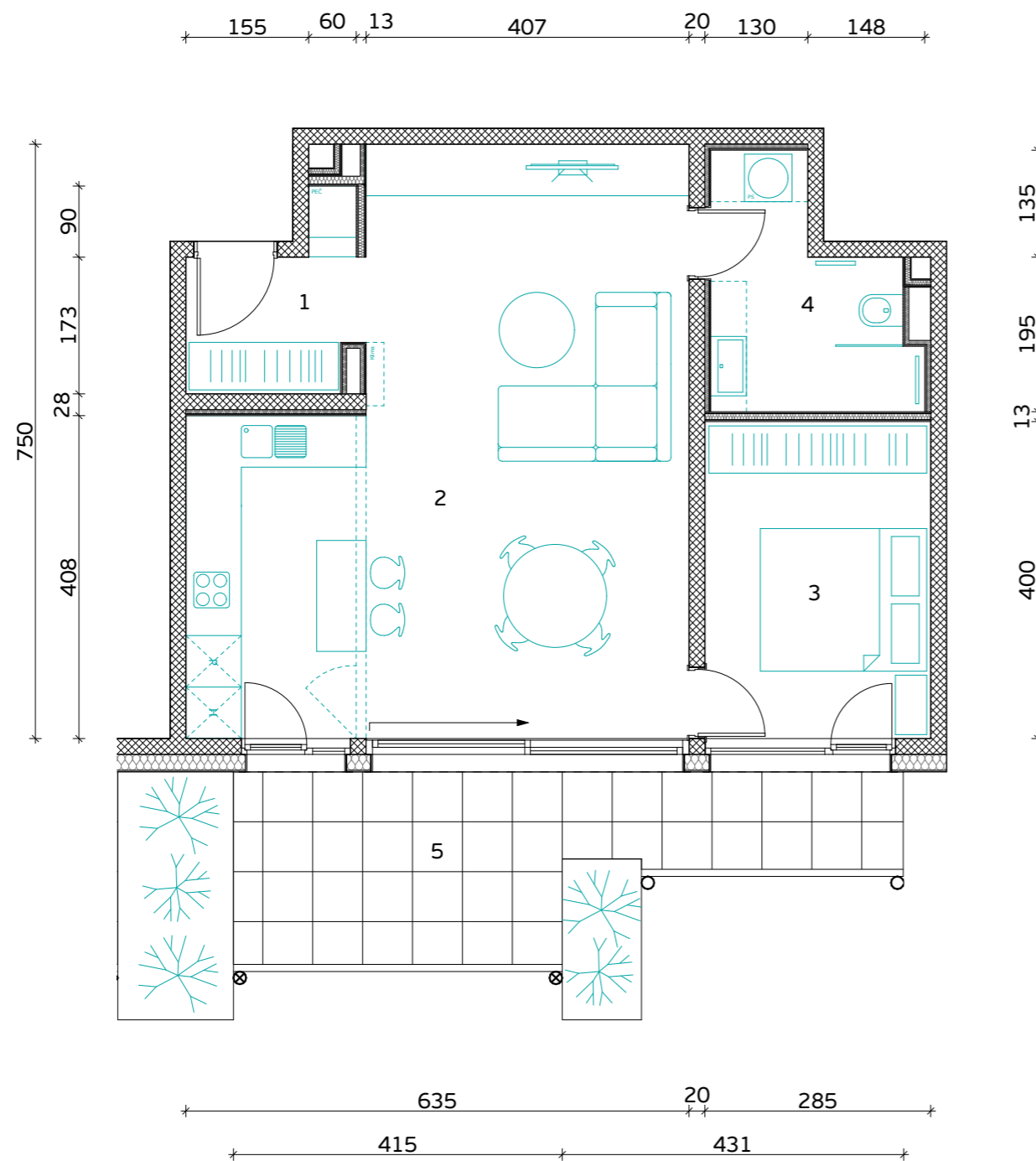

Skica naselja

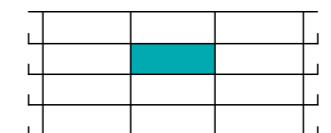

Položaj stanovanja v stavbi - prerez

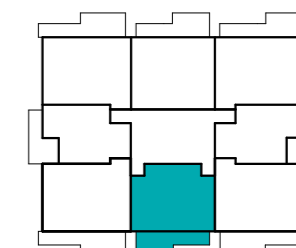

Položaj stanovanja v nadstropju - tloris

**STAVBA "A" - 2. NADSTROPJE**

**STANOVANJE A-2-2**

1. PREDPROSTOR	4.3 m <sup>2</sup>
2. BIVALNI PROSTOR	39.9 m <sup>2</sup>
3. SPALNICA	11.4 m <sup>2</sup>
4. KOPALNICA	6.7 m <sup>2</sup>

**STANOVANJSKA POVRŠINA** **62.3 m<sup>2</sup>**

5. TERASA (NADKRITA)	15.0 m <sup>2</sup>
6. SHRAMBA ZA KOLESIA	4.3 m <sup>2</sup>

**SKUPNA POVRŠINA** **81.6 m<sup>2</sup>**

PARKIRNO MESTO 1 PM

VIŠEČI VRTOVI 6.6 m<sup>2</sup>



**PRVAHIŠA**

Družba za razvoj nepremičninskih projektov

INVESTITOR: **JURČKOVO NASELJE d.o.o.**

PRODAJALEC: **PRVA HIŠA d.o.o.**

Bravničarjeva ulica 13, 1000 Ljubljana

+386 (0)1 292 65 00

info@prvahisa.si

www.jurckovo-naselje.si

MERILO

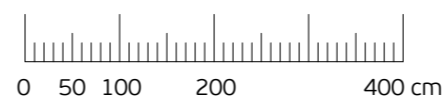

Komercialna skica in vrisana stanovanjska oprema sta informativne narave. Investitor si pridržuje pravico do sprememb, ki ne vplivajo na funkcionalnost stanovanj.



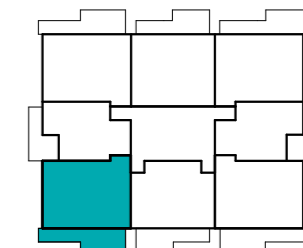
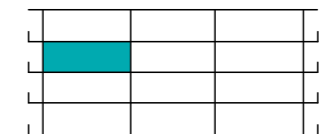
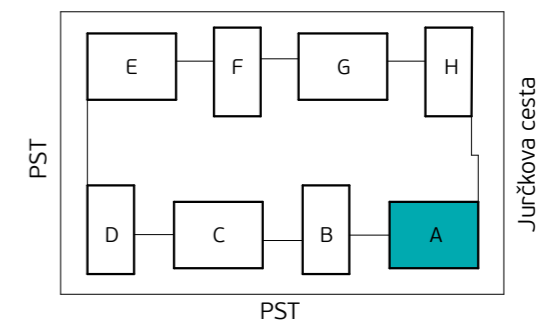
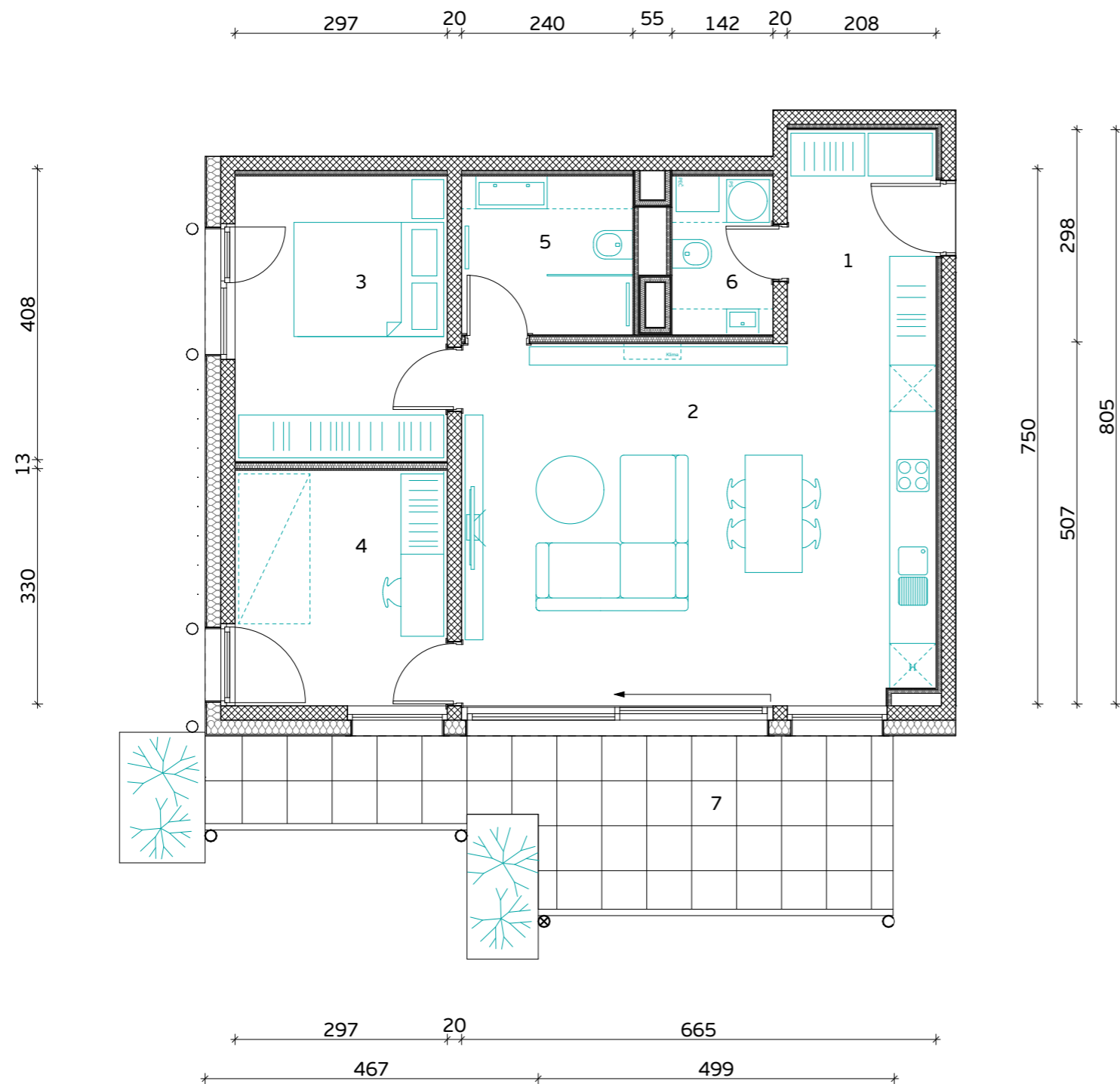

**STAVBA "A" - 2. NADSTROPJE**

**STANOVANJE A-2-3**

1. PREDPROSTOR	6.2 m <sup>2</sup>
2. BIVALNI PROSTOR	33.6 m <sup>2</sup>
3. SPALNICA	11.9 m <sup>2</sup>
4. KABINET	9.8 m <sup>2</sup>
5. KOPALNICA	5.3 m <sup>2</sup>
6. WC IN UTILITY	3.0 m <sup>2</sup>

**STANOVANJSKA POVRŠINA 69.8 m<sup>2</sup>**

7. TERASA (NADKRITA)	17.5 m <sup>2</sup>
8. SHRAMBA ZA KOLESA	5.8 m <sup>2</sup>

**SKUPNA POVRŠINA 93.1 m<sup>2</sup>**

PARKIRNO MESTO 1 PM

VIŠEČI VRTOVI 4.2 m<sup>2</sup>



**PRVAHIŠA**

Družba za razvoj nepremičninskih projektov

INVESTITOR: **JURČKOVO NASELJE d.o.o.**

PRODAJALEC: **PRVA HIŠA d.o.o.**

Bravničarjeva ulica 13, 1000 Ljubljana

+386 (0)1 292 65 00

info@prvahisa.si

www.jurckovo-naselje.si

MERILO

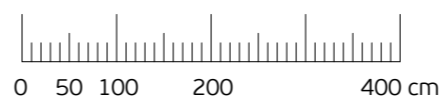

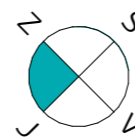

Orientacija stanovanja

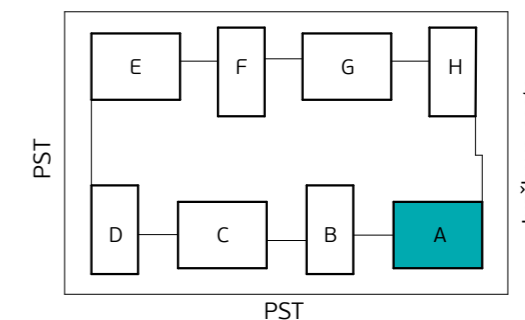
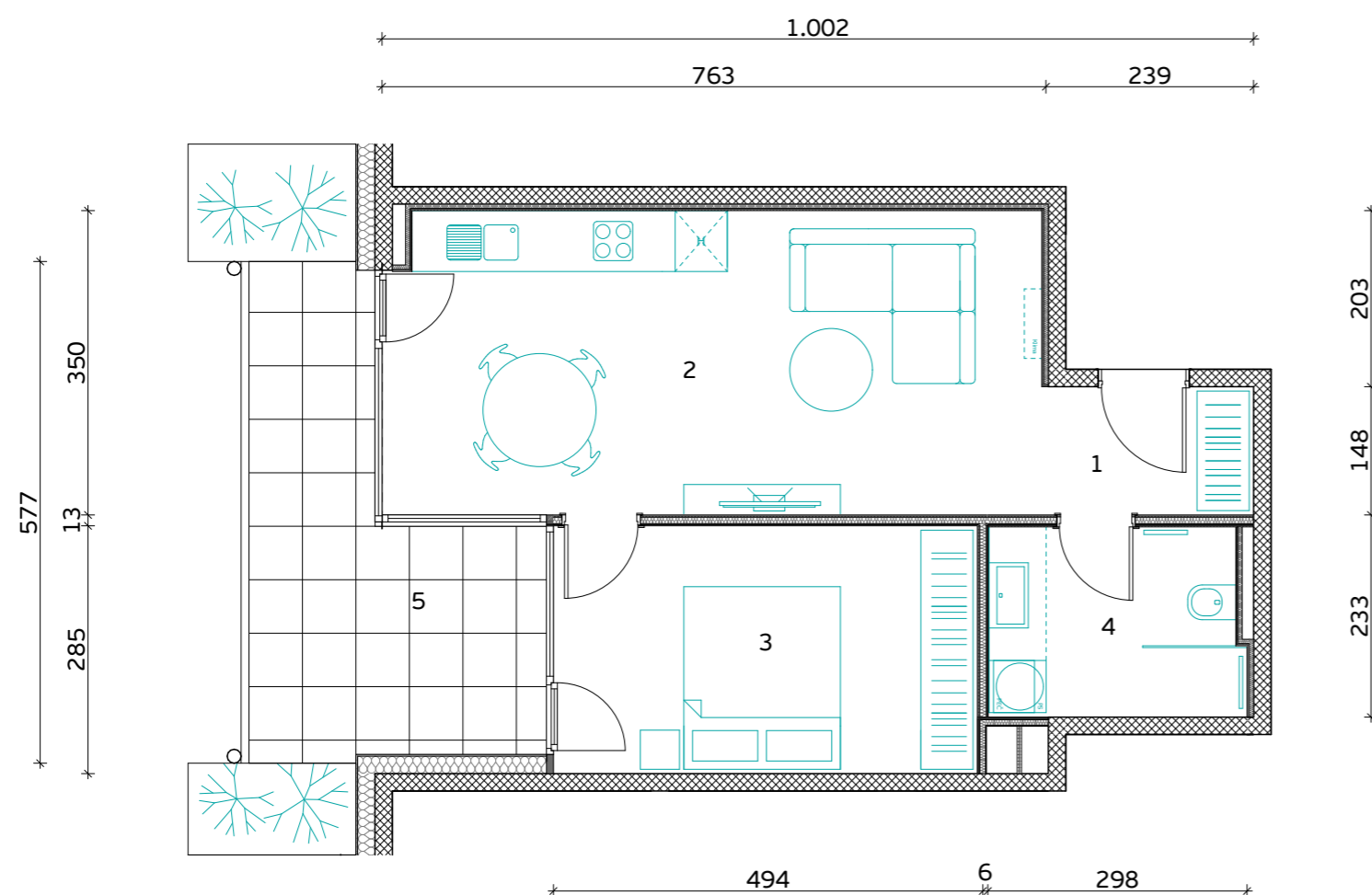

Skica naselja

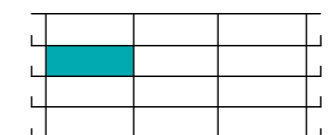

Položaj stanovanja v stavbi - prerez

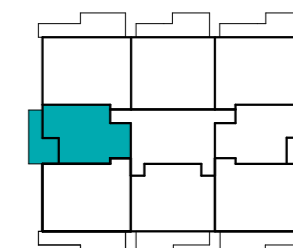

Položaj stanovanja v nadstropju - tloris

**STAVBA "A" - 2. NADSTROPJE**

**STANOVANJE A-2-4**

1. PREDPROSTOR	3.6 m <sup>2</sup>
2. BIVALNI PROSTOR	26.1 m <sup>2</sup>
3. SPALNICA	14.0 m <sup>2</sup>
4. KOPALNICA	6.5 m <sup>2</sup>

**STANOVANJSKA POVRŠINA 50.2 m<sup>2</sup>**

5. TERASA (NADKRITA)	13.3 m <sup>2</sup>
6. SHRAMBA ZA KOLESARJE	3.7 m <sup>2</sup>

**SKUPNA POVRŠINA 67.2 m<sup>2</sup>**

PARKIRNO MESTO 1 PM

VIŠEČI VRTOVI 4.1 m<sup>2</sup>



**PRVAHIŠA**

Družba za razvoj nepremičninskih projektov

INVESTITOR: **JURČKOVO NASELJE d.o.o.**

PRODAJALEC: **PRVA HIŠA d.o.o.**

Bravničarjeva ulica 13, 1000 Ljubljana

+386 (0)1 292 65 00

info@prvahisa.si

www.jurckovo-naselje.si

Komercialna skica in vrisana stanovanjska oprema sta informativne narave. Investitor si pridržuje pravico do sprememb, ki ne vplivajo na funkcionalnost stanovanj.

MERILO

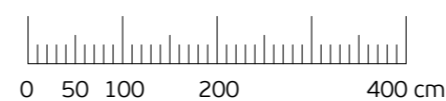



Orientacija stanovanja

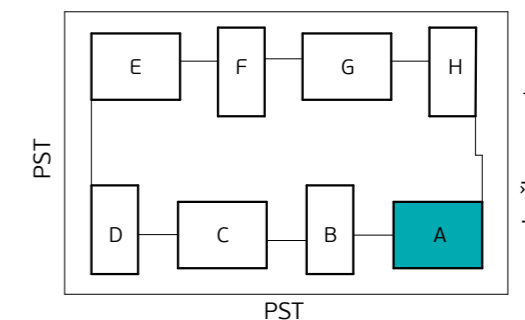
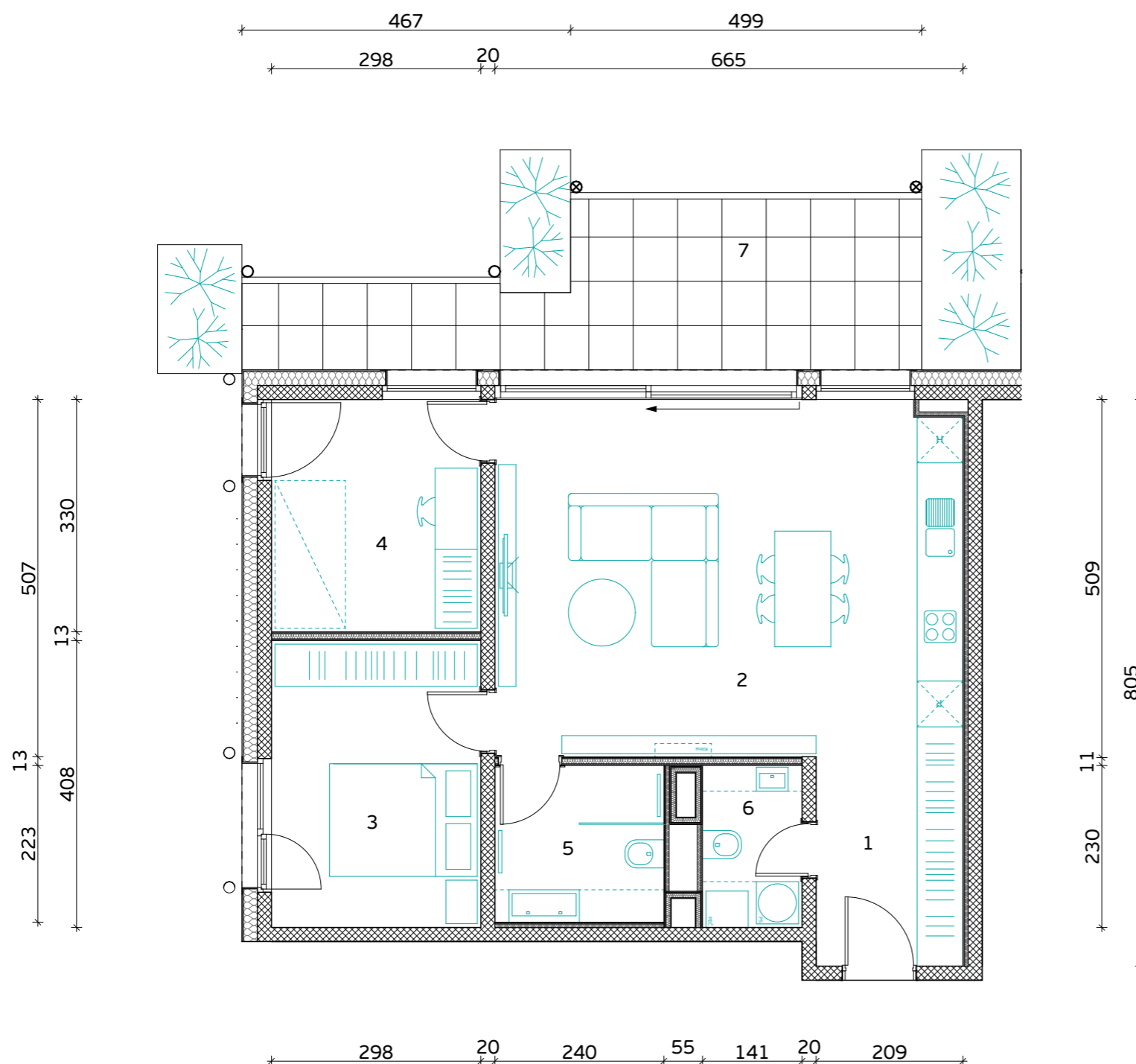

Skica naselja

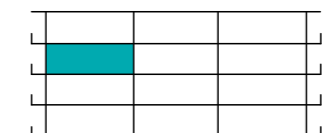

Položaj stanovanja v stavbi - prerez

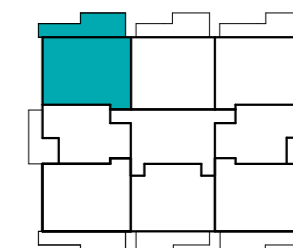

Položaj stanovanja v nadstropju - tloris

**STAVBA "A" - 2. NADSTROPJE**

**STANOVANJE A-2-5**

1. PREDPROSTOR	6.1 m <sup>2</sup>
2. BIVALNI PROSTOR	33.6 m <sup>2</sup>
3. SPALNICA	11.9 m <sup>2</sup>
4. KABINET	9.8 m <sup>2</sup>
5. KOPALNICA	5.2 m <sup>2</sup>
6. WC IN UTILITY	3.1 m <sup>2</sup>

**STANOVANJSKA POVRŠINA 69.7 m<sup>2</sup>**

7. TERASA (NADKRITA)	17.5 m <sup>2</sup>
8. SHRAMBA ZA KOLESA	3.8 m <sup>2</sup>

**SKUPNA POVRŠINA 91.0 m<sup>2</sup>**

PARKIRNO MESTO 1 PM

VISEČI VRTOVI 8.6 m<sup>2</sup>

MERILO

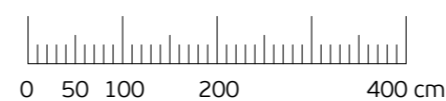

Komercialna skica in vrisana stanovanjska oprema sta informativne narave. Investitor si pridržuje pravico do sprememb, ki ne vplivajo na funkcionalnost stanovanj.



**PRVAHIŠA**

Družba za razvoj nepremičninskih projektov

INVESTITOR: **JURČKOVO NASELJE d.o.o.**

PRODAJALEC: **PRVA HIŠA d.o.o.**

Bravničarjeva ulica 13, 1000 Ljubljana

+386 (0)1 292 65 00

info@prvahisa.si

www.jurckovo-naselje.si



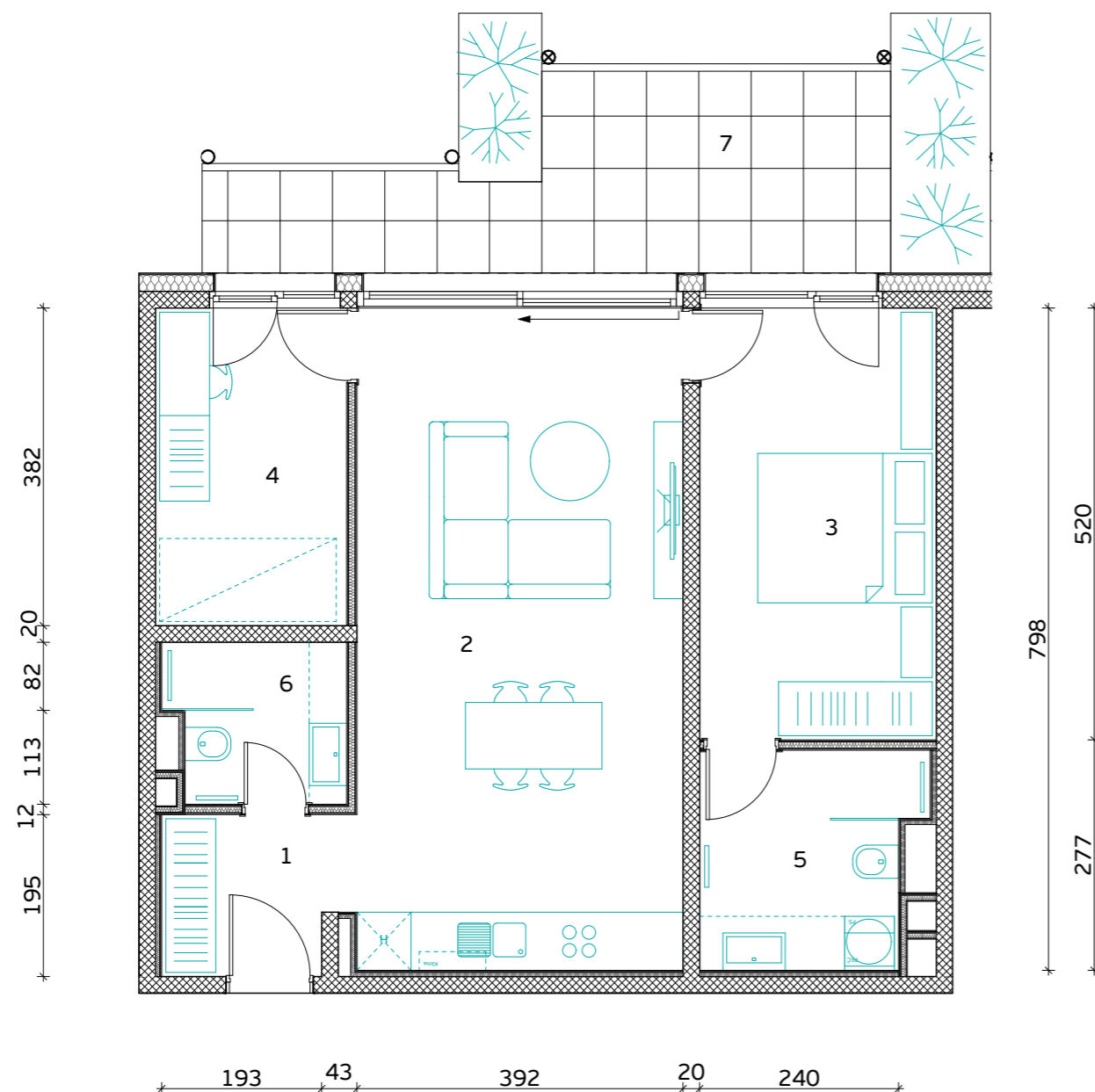
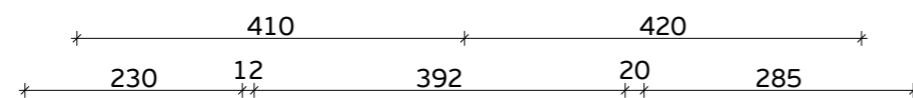

MERILO

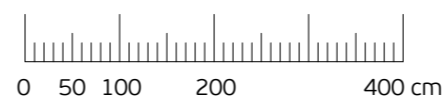

Komercialna skica in vrisana stanovanjska oprema sta informativne narave. Investitor si pridruzuje pravico do sprememb, ki ne vplivajo na funkcionalnost stanovanj.

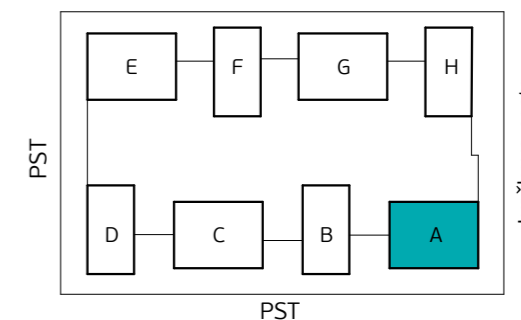

Skica naselja

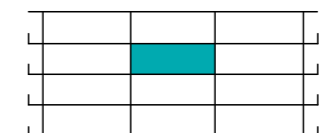

Položaj stanovanja v stavbi - prerez

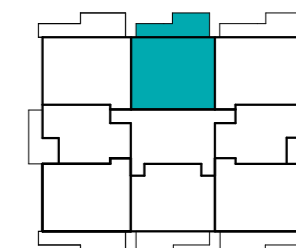

Položaj stanovanja v nadstropju - tloris

**STAVBA "A" - 2. NADSTROPJE**

**STANOVANJE A-2-6**

1. PREDPROSTOR	4.3 m <sup>2</sup>
2. BIVALNI PROSTOR	31.4 m <sup>2</sup>
3. SPALNICA	14.8 m <sup>2</sup>
4. KABINET	8.8 m <sup>2</sup>
5. KOPALNICA 1	6.6 m <sup>2</sup>
6. KOPALNICA 2	4.0 m <sup>2</sup>

**STANOVANJSKA POVRŠINA** **69.9 m<sup>2</sup>**

7. TERASA (NADKRITA)	14.9 m <sup>2</sup>
8. SHRAMBA ZA KOLESA	5.6 m <sup>2</sup>

**SKUPNA POVRŠINA** **90.4 m<sup>2</sup>**

PARKIRNO MESTO 1 PM

VISEČI VRTOVI 5.8 m<sup>2</sup>



**PRVAHIŠA**

Družba za razvoj nepremičninskih projektov

INVESTITOR: **JURČKOVO NASELJE d.o.o.**

PRODAJALEC: **PRVA HIŠA d.o.o.**

Bravničarjeva ulica 13, 1000 Ljubljana

+386 (0)1 292 65 00

info@prvahisa.si

www.jurckovo-naselje.si

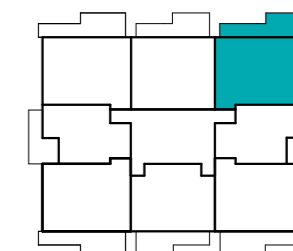
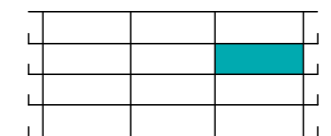
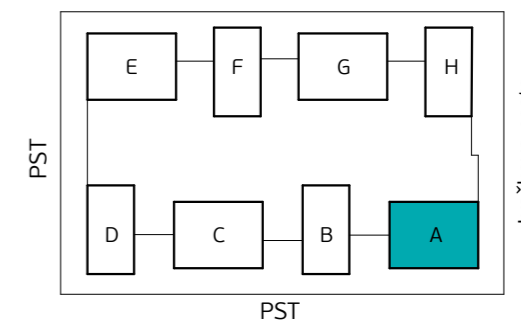
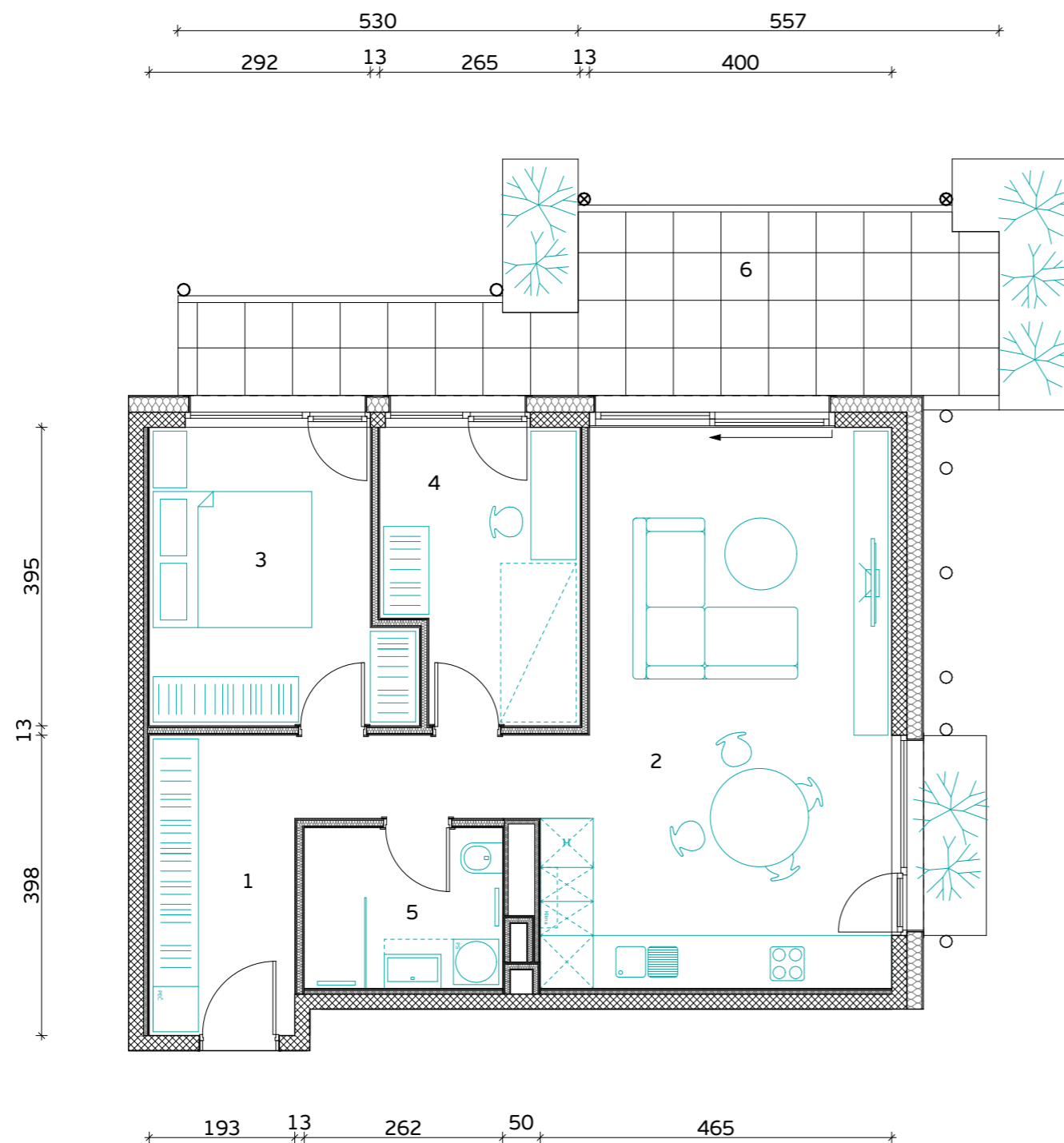

**STAVBA "A" - 2. NADSTROPJE**

**STANOVANJE A-2-7**

1. PREDPROSTOR	7.7 m <sup>2</sup>
2. BIVALNI PROSTOR	35.2 m <sup>2</sup>
3. SPALNICA	12.2 m <sup>2</sup>
4. KABINET	9.5 m <sup>2</sup>
5. KOPALNICA	5.3 m <sup>2</sup>

**STANOVANJSKA POVRŠINA** **69.9 m<sup>2</sup>**

6. TERASA (NADKRITA)	19.4 m <sup>2</sup>
7. SHRAMBA ZA KOLESA	5.3 m <sup>2</sup>

**SKUPNA POVRŠINA** **94.6 m<sup>2</sup>**

PARKIRNO MESTO 1 PM

VIŠEČI VRTOVI 8.0 m<sup>2</sup>

Komercialna skica in vrisana stanovanjska oprema sta informativne narave. Investitor si pridržuje pravico do sprememb, ki ne vplivajo na funkcionalnost stanovanj.

MERILO

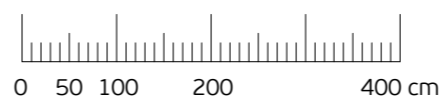

**PRVAHIŠA**

Družba za razvoj nepremičninskih projektov

INVESTITOR: **JURČKOVO NASELJE d.o.o.**

PRODAJALEC: **PRVA HIŠA d.o.o.**

Bravničarjeva ulica 13, 1000 Ljubljana

+386 (0)1 292 65 00

info@prvahisa.si

www.jurckovo-naselje.si

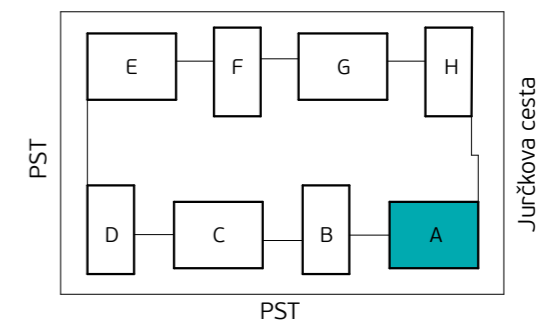
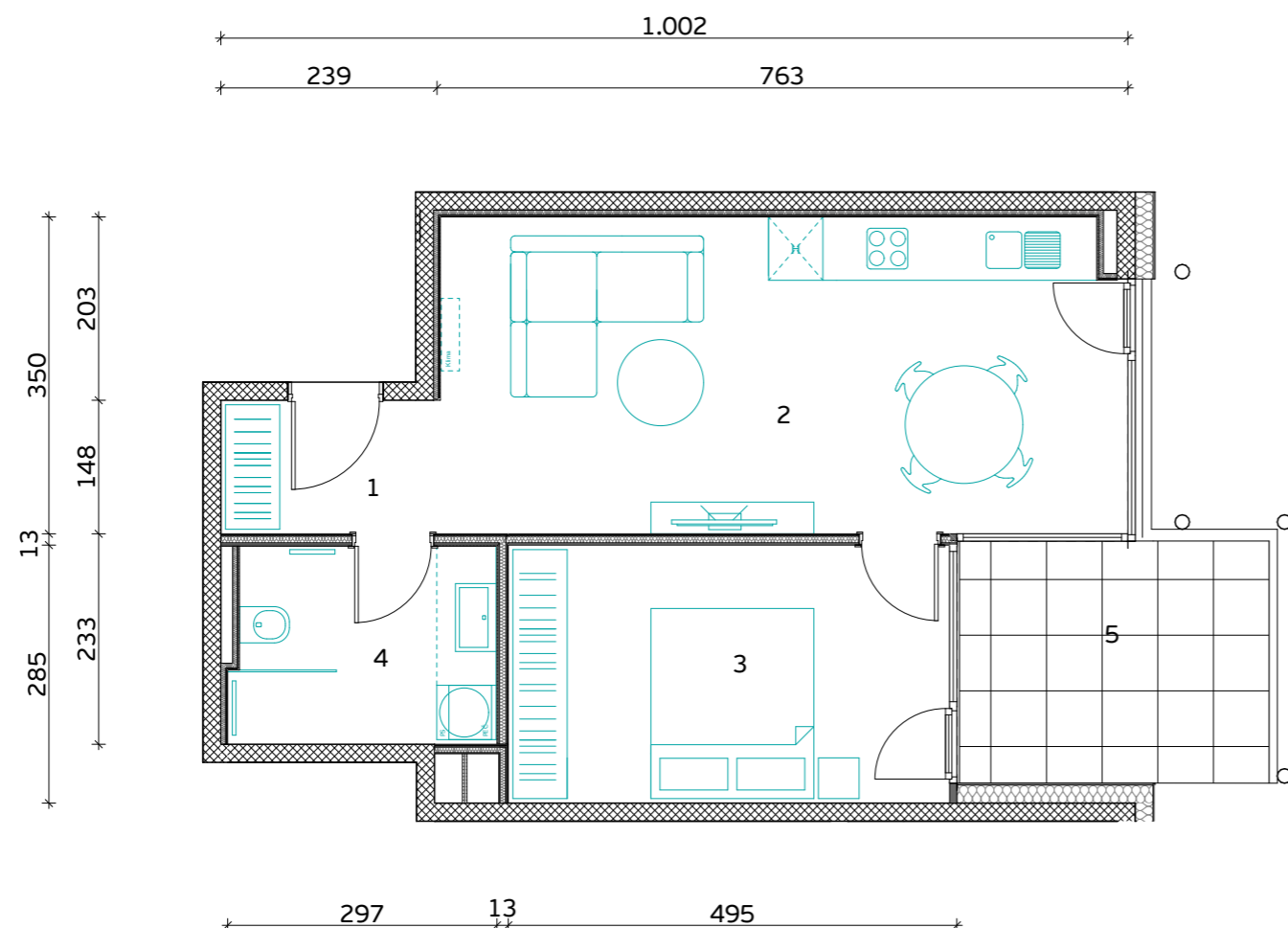

Skica naselja

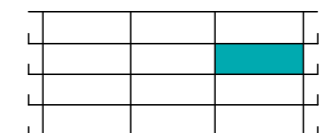

Položaj stanovanja v stavbi - prerez

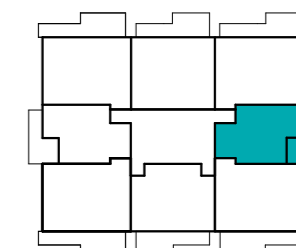

Položaj stanovanja v nadstropju - tloris

**STAVBA "A" - 2. NADSTROPJE**

**STANOVANJE A-2-8**

1. PREDPROSTOR	3.6 m <sup>2</sup>
2. BIVALNI PROSTOR	26.1 m <sup>2</sup>
3. SPALNICA	14.0 m <sup>2</sup>
4. KOPALNICA	6.5 m <sup>2</sup>

**STANOVANJSKA POVRŠINA** **50.2 m<sup>2</sup>**

5. TERASA (NADKRITA)	9.0 m <sup>2</sup>
6. SHRAMBA ZA KOLESIA	3.7 m <sup>2</sup>

**SKUPNA POVRŠINA** **62.9 m<sup>2</sup>**

PARKIRNO MESTO 1 PM

VISEČI VRTOVI 0.0 m<sup>2</sup>

Komercialna skica in vrisana stanovanjska oprema sta informativne narave. Investitor si pridržuje pravico do sprememb, ki ne vplivajo na funkcionalnost stanovanj.

MERILO

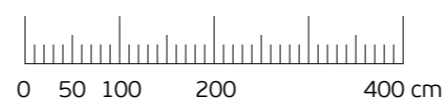

**PRVAHIŠA**

Družba za razvoj nepremičninskih projektov

INVESTITOR: **JURČKOVO NASELJE d.o.o.**

PRODAJALEC: **PRVA HIŠA d.o.o.**

Bravničarjeva ulica 13, 1000 Ljubljana

+386 (0)1 292 65 00

info@prvahisa.si

www.jurckovo-naselje.si



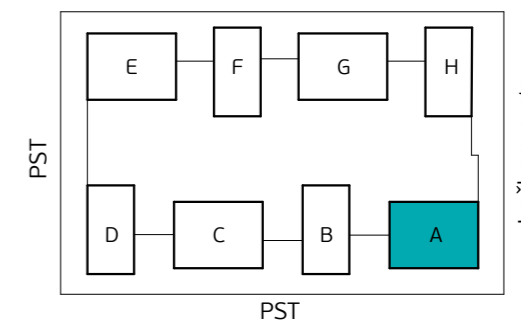
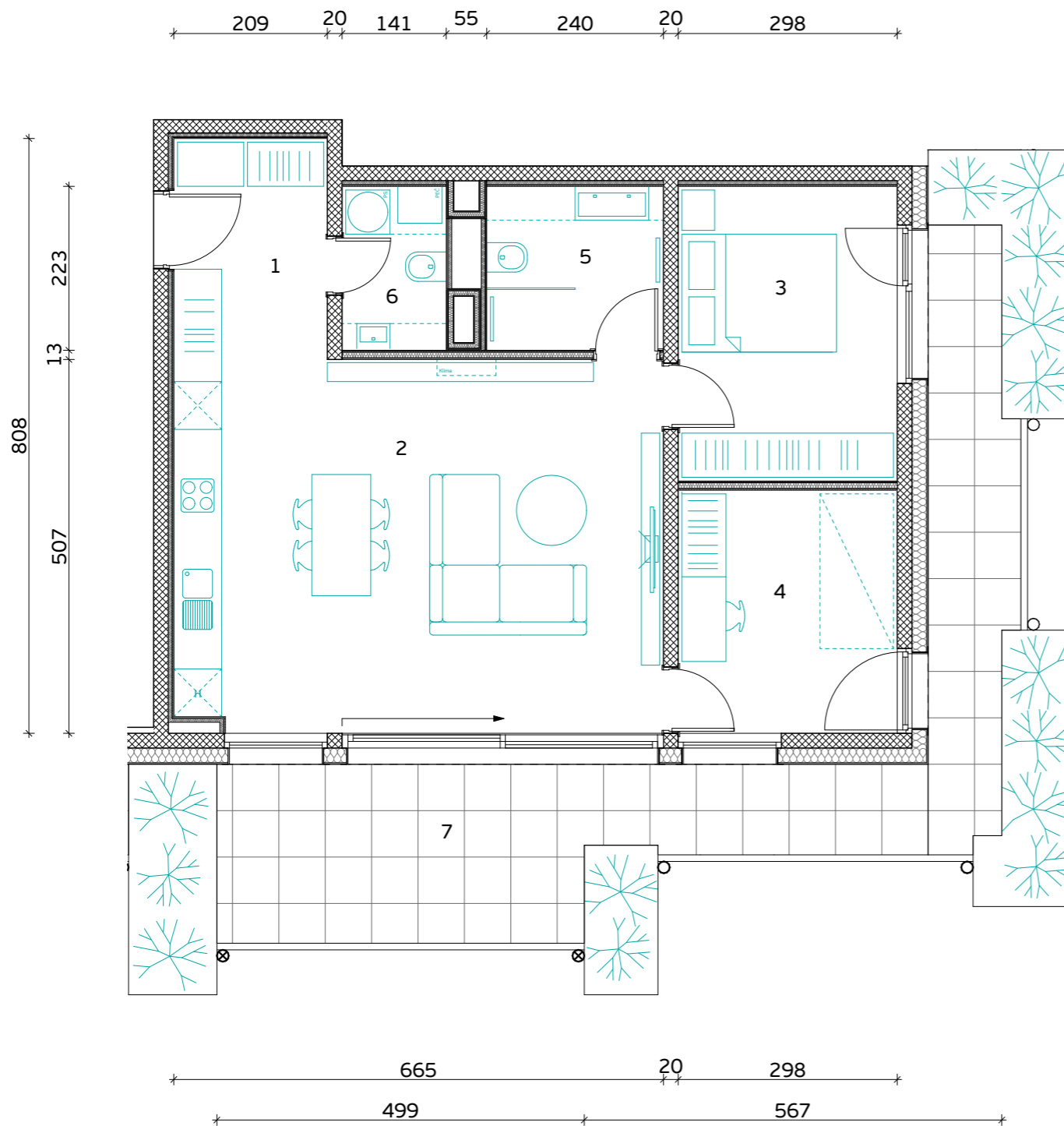

Skica naselja

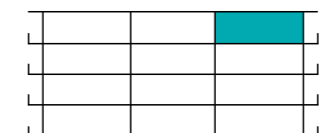

Položaj stanovanja v stavbi - prerez

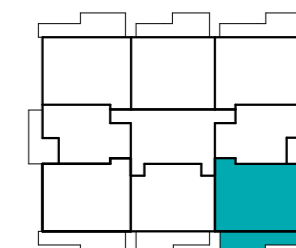

Položaj stanovanja v nadstropju - tloris

**STAVBA "A" - 3. NADSTROPJE**

**STANOVANJE A-3-1**

1. PREDPROSTOR	6.2 m <sup>2</sup>
2. BIVALNI PROSTOR	33.6 m <sup>2</sup>
3. SPALNICA	11.9 m <sup>2</sup>
4. KABINET	9.8 m <sup>2</sup>
5. KOPALNICA	5.3 m <sup>2</sup>
6. WC IN UTILITY	3.1 m <sup>2</sup>

**STANOVANJSKA POVRŠINA 69.9 m<sup>2</sup>**

7. TERASA (NADKRITA)	26.4 m <sup>2</sup>
8. SHRAMBA ZA KOLESA	5.3 m <sup>2</sup>

**SKUPNA POVRŠINA 101.6 m<sup>2</sup>**

PARKIRNO MESTO 1 PM

VIŠEČI VRTOVI 14.3 m<sup>2</sup>

MERILO

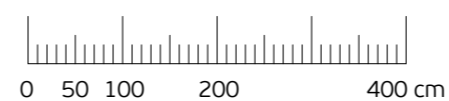

Komercialna skica in vrisana stanovanjska oprema sta informativne narave. Investitor si pridržuje pravico do sprememb, ki ne vplivajo na funkcionalnost stanovanj.



**PRVAHIŠA**

Družba za razvoj nepremičninskih projektov

INVESTITOR: **JURČKOVO NASELJE d.o.o.**

PRODAJALEC: **PRVA HIŠA d.o.o.**

Bravničarjeva ulica 13, 1000 Ljubljana

+386 (0)1 292 65 00

info@prvahisa.si

www.jurckovo-naselje.si

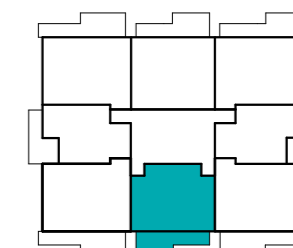
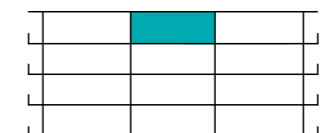
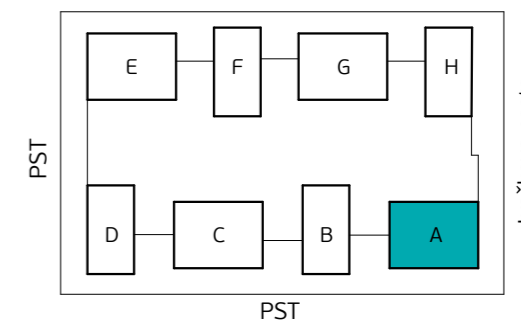
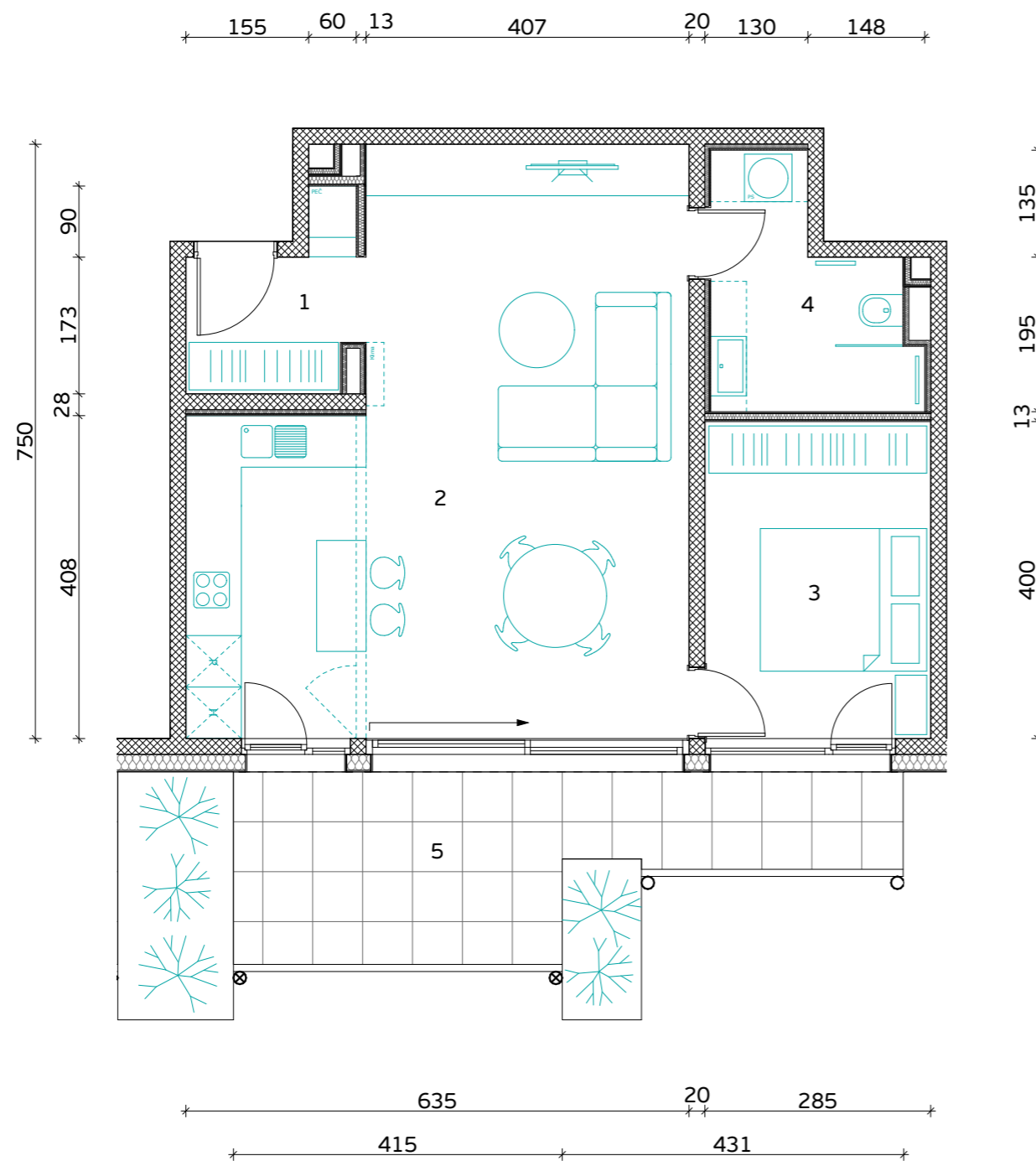

**STAVBA "A" - 3. NADSTROPJE**

**STANOVANJE A-3-2**

1. PREDPROSTOR	4.3 m <sup>2</sup>
2. BIVALNI PROSTOR	39.9 m <sup>2</sup>
3. SPALNICA	11.4 m <sup>2</sup>
4. KOPALNICA	6.7 m <sup>2</sup>

**STANOVANJSKA POVRŠINA** **62.3 m<sup>2</sup>**

5. TERASA (NADKRITA)	15.0 m <sup>2</sup>
6. SHRAMBA ZA KOLESA	3.6 m <sup>2</sup>

**SKUPNA POVRŠINA** **80.9 m<sup>2</sup>**

PARKIRNO MESTO 1 PM

VIŠEČI VRTOVI 6.6 m<sup>2</sup>



**PRVAHIŠA**

Družba za razvoj nepremičninskih projektov

INVESTITOR: **JURČKOVO NASELJE d.o.o.**

PRODAJALEC: **PRVA HIŠA d.o.o.**

Bravničarjeva ulica 13, 1000 Ljubljana

+386 (0)1 292 65 00

info@prvahisa.si

www.jurckovo-naselje.si

MERILO

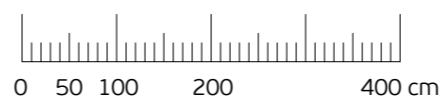

Komercialna skica in vrisana stanovanjska oprema sta informativne narave. Investitor si pridržuje pravico do sprememb, ki ne vplivajo na funkcionalnost stanovanj.

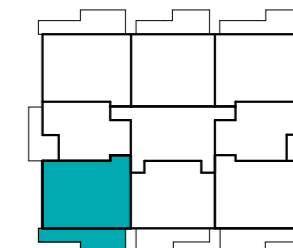
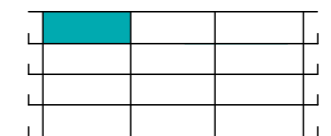
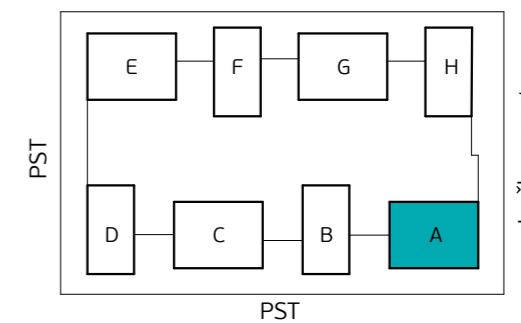
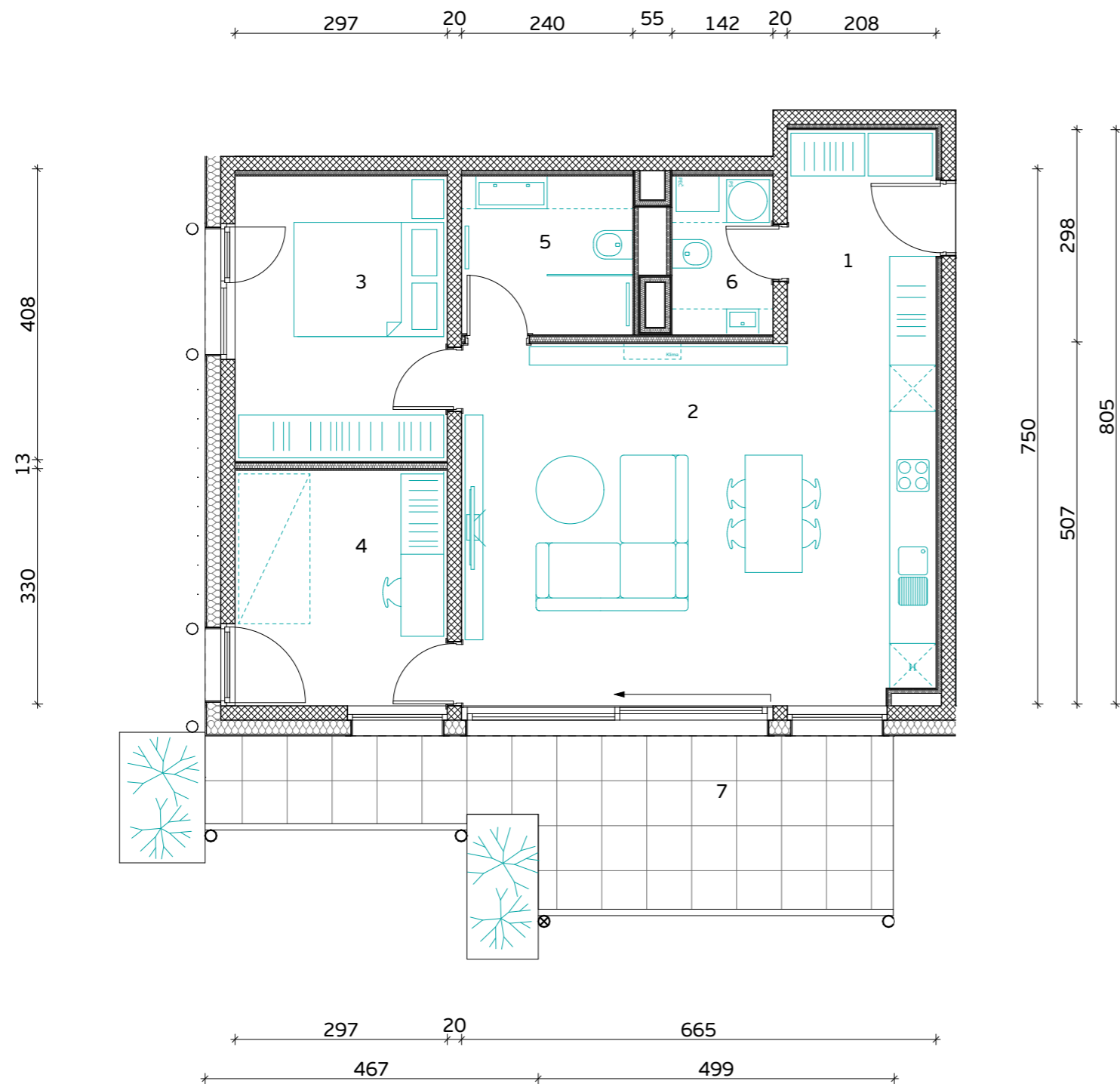

**STAVBA "A" - 3. NADSTROPJE**

**STANOVANJE A-3-3**

1. PREDPROSTOR	6.2 m <sup>2</sup>
2. BIVALNI PROSTOR	33.6 m <sup>2</sup>
3. SPALNICA	11.9 m <sup>2</sup>
4. KABINET	9.8 m <sup>2</sup>
5. KOPALNICA	5.3 m <sup>2</sup>
6. WC IN UTILITY	3.0 m <sup>2</sup>

**STANOVANJSKA POVRŠINA 69.8 m<sup>2</sup>**

7. TERASA (NADKRITA)	17.5 m <sup>2</sup>
8. SHRAMBA ZA KOLESA	5.6 m <sup>2</sup>

**SKUPNA POVRŠINA 92.9 m<sup>2</sup>**

PARKIRNO MESTO 1 PM

VIŠEČI VRTOVI 4.2 m<sup>2</sup>



**PRVAHIŠA**

Družba za razvoj nepremičninskih projektov

INVESTITOR: **JURČKOVO NASELJE d.o.o.**

PRODAJALEC: **PRVA HIŠA d.o.o.**

Bravničarjeva ulica 13, 1000 Ljubljana

+386 (0)1 292 65 00

info@prvahisa.si

www.jurckovo-naselje.si

MERILO

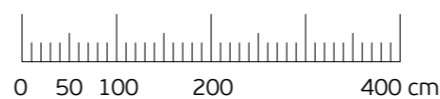



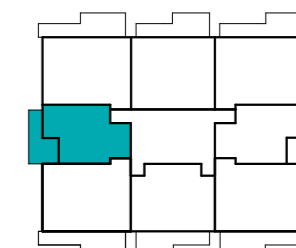
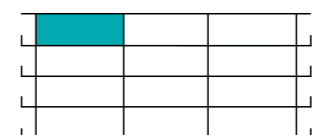
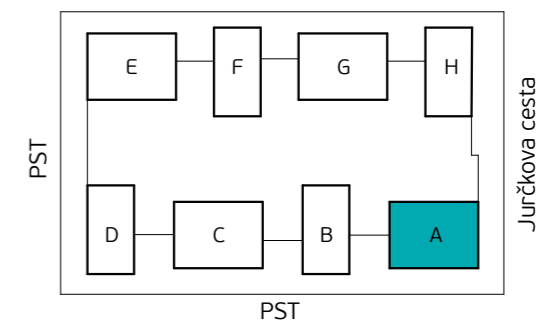
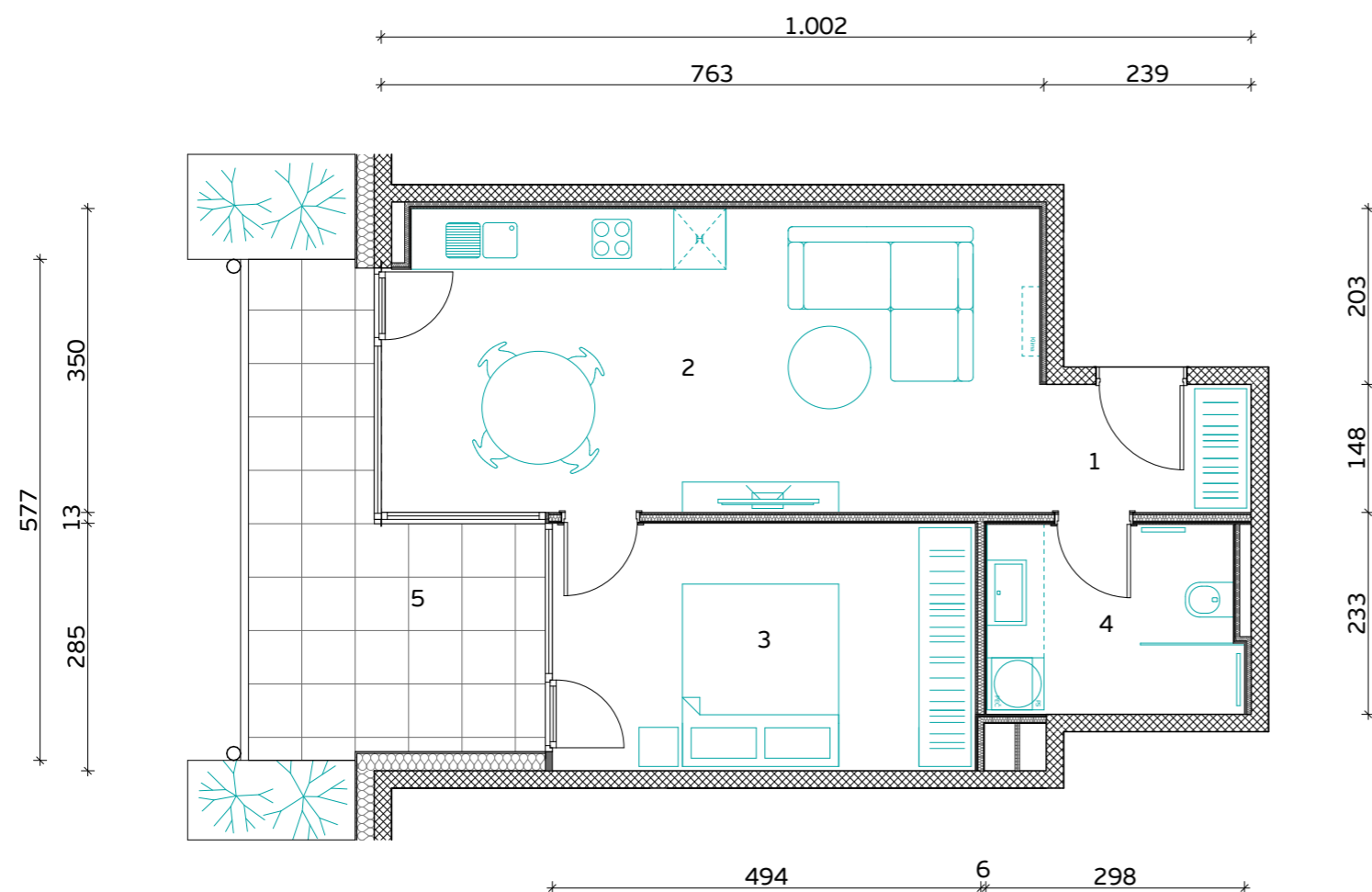

**STAVBA "A" - 3. NADSTROPJE**

**STANOVANJE A-3-4**

1. PREDPROSTOR	3.6 m <sup>2</sup>
2. BIVALNI PROSTOR	26.1 m <sup>2</sup>
3. SPALNICA	14.0 m <sup>2</sup>
4. KOPALNICA	6.5 m <sup>2</sup>

**STANOVANJSKA POVRŠINA** **50.2 m<sup>2</sup>**

5. TERASA (NADKRITA)	13.3 m <sup>2</sup>
6. SHRAMBA ZA KOLES	3.5 m <sup>2</sup>

**SKUPNA POVRŠINA** **67.0 m<sup>2</sup>**

PARKIRNO MESTO 1 PM

VIŠEČI VRTOVI 4.1 m<sup>2</sup>



**PRVAHIŠA**

Družba za razvoj nepremičninskih projektov

INVESTITOR: **JURČKOVO NASELJE d.o.o.**

PRODAJALEC: **PRVA HIŠA d.o.o.**

Bravničarjeva ulica 13, 1000 Ljubljana

+386 (0)1 292 65 00

info@prvahisa.si

www.jurckovo-naselje.si

MERILO

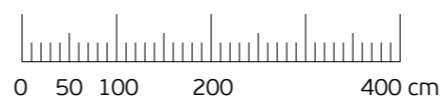

Komercialna skica in vrisana stanovanjska oprema sta informativne narave. Investitor si pridržuje pravico do sprememb, ki ne vplivajo na funkcionalnost stanovanj.

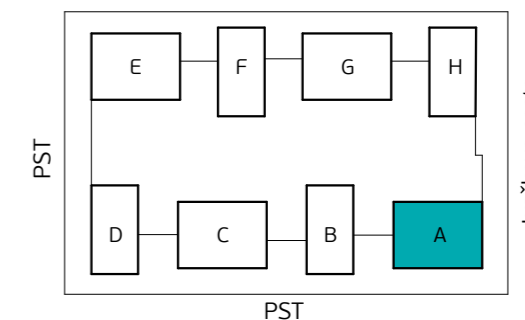
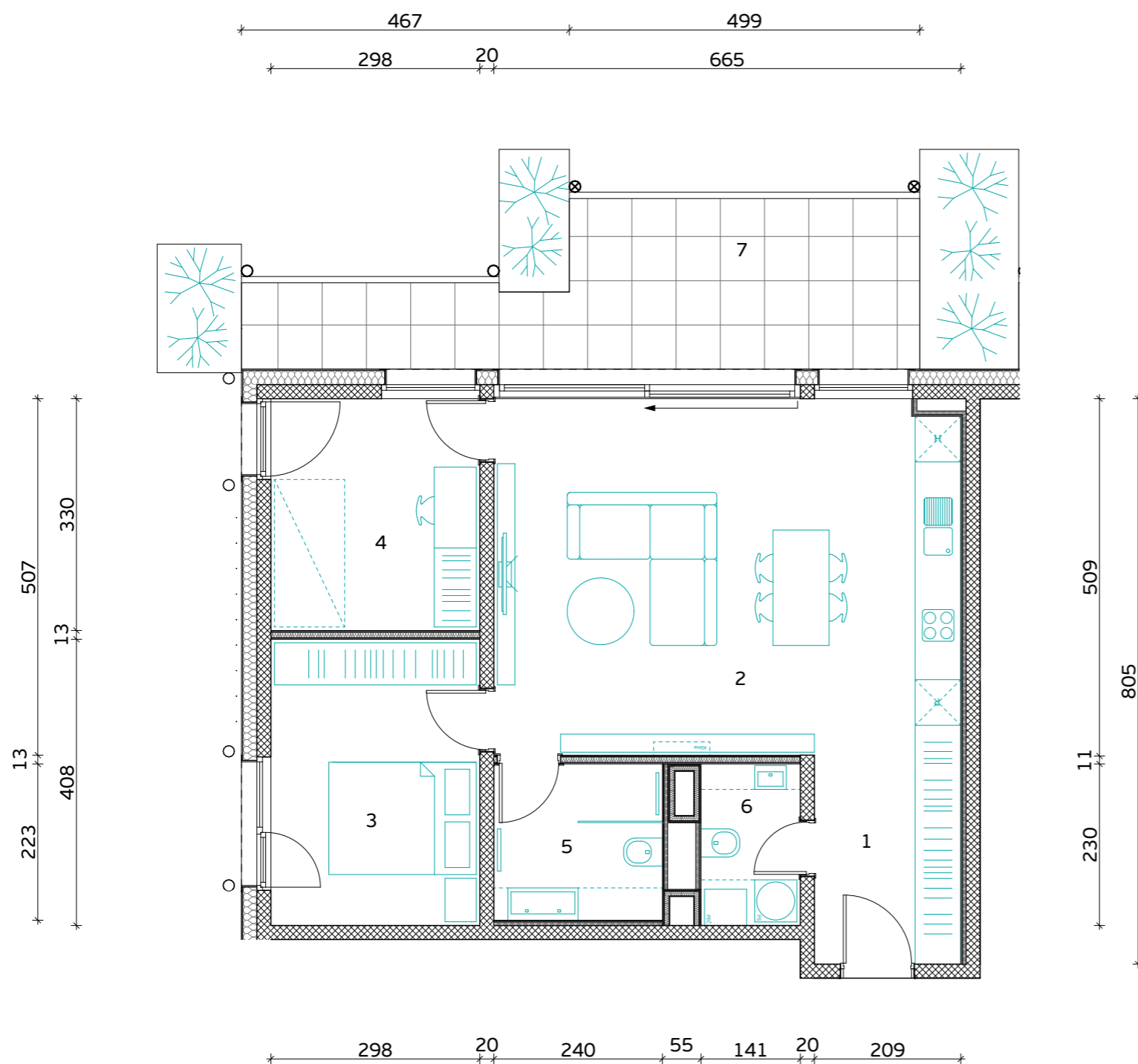

Skica naselja

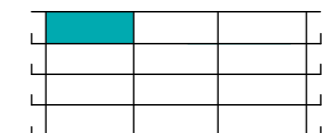

Položaj stanovanja v stavbi - prerez

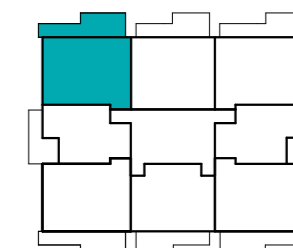

Položaj stanovanja v nadstropju - tloris

**STAVBA "A" - 3. NADSTROPJE**

**STANOVANJE A-3-5**

1. PREDPROSTOR	6.1 m <sup>2</sup>
2. BIVALNI PROSTOR	33.6 m <sup>2</sup>
3. SPALNICA	11.9 m <sup>2</sup>
4. KABINET	9.8 m <sup>2</sup>
5. KOPALNICA	5.2 m <sup>2</sup>
6. WC IN UTILITY	3.1 m <sup>2</sup>

**STANOVANJSKA POVRŠINA** **69.7 m<sup>2</sup>**

7. TERASA (NADKRITA)	17.5 m <sup>2</sup>
8. SHRAMBA ZA KOLESA	3.7 m <sup>2</sup>

**SKUPNA POVRŠINA** **90.9 m<sup>2</sup>**

PARKIRNO MESTO 1 PM

VISEČI VRTOVI 8.6 m<sup>2</sup>

MERILO

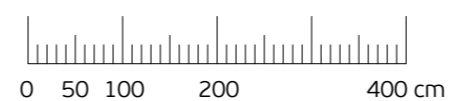

Komercialna skica in vrisana stanovanjska oprema sta informativne narave. Investitor si pridržuje pravico do sprememb, ki ne vplivajo na funkcionalnost stanovanj.



**PRVAHIŠA**

Družba za razvoj nepremičninskih projektov

INVESTITOR: **JURČKOVO NASELJE d.o.o.**

PRODAJALEC: **PRVA HIŠA d.o.o.**

Bravničarjeva ulica 13, 1000 Ljubljana

+386 (0)1 292 65 00

info@prvahisa.si

www.jurckovo-naselje.si

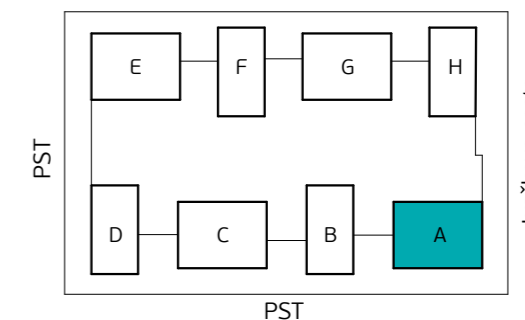
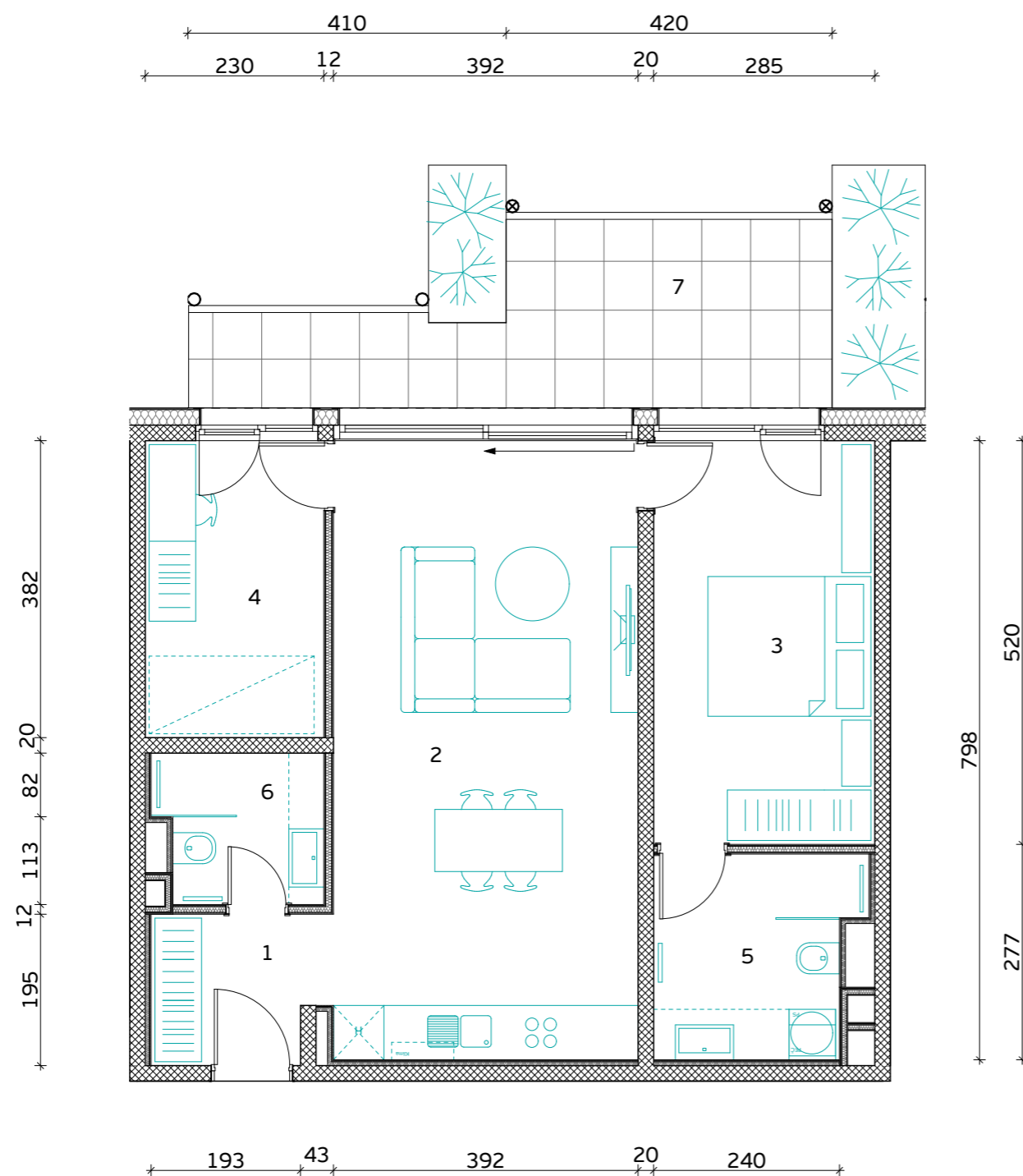

Skica naselja

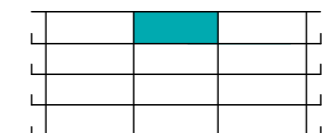

Položaj stanovanja v stavbi - prerez

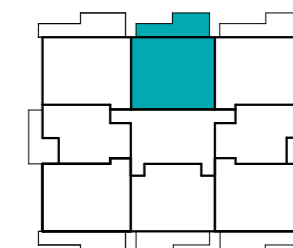

Položaj stanovanja v nadstropju - tloris

**STAVBA "A" - 3. NADSTROPJE**

**STANOVANJE A-3-6**

1. PREDPROSTOR	4.3 m <sup>2</sup>
2. BIVALNI PROSTOR	31.4 m <sup>2</sup>
3. SPALNICA	14.8 m <sup>2</sup>
4. KABINET	8.8 m <sup>2</sup>
5. KOPALNICA 1	6.6 m <sup>2</sup>
6. KOPALNICA 2	4.0 m <sup>2</sup>

**STANOVANJSKA POVRŠINA** **69.9 m<sup>2</sup>**

7. TERASA (NADKRITA)	14.9 m <sup>2</sup>
8. SHRAMBA ZA KOLESA	4.0 m <sup>2</sup>

**SKUPNA POVRŠINA** **88.8 m<sup>2</sup>**

PARKIRNO MESTO 1 PM

VISEČI VRTOVI 5.8 m<sup>2</sup>



**PRVAHIŠA**

Družba za razvoj nepremičninskih projektov

INVESTITOR: **JURČKOVO NASELJE d.o.o.**

PRODAJALEC: **PRVA HIŠA d.o.o.**

Bravničarjeva ulica 13, 1000 Ljubljana

+386 (0)1 292 65 00

info@prvahisa.si

www.jurckovo-naselje.si

Komercialna skica in vrisana stanovanjska oprema sta informativne narave. Investitor si pridržuje pravico do sprememb, ki ne vplivajo na funkcionalnost stanovanj.

MERILO

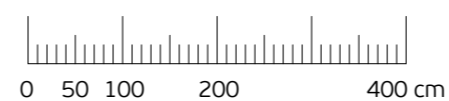



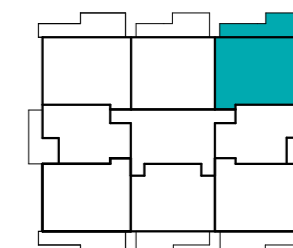
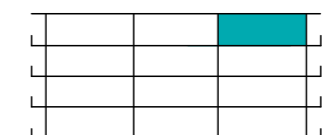
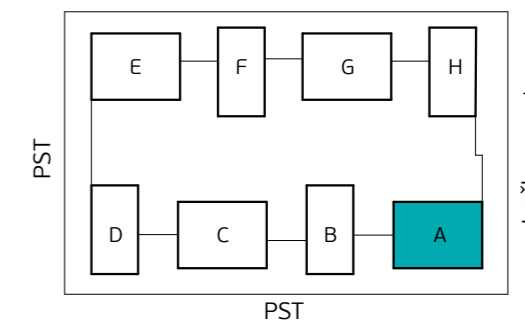
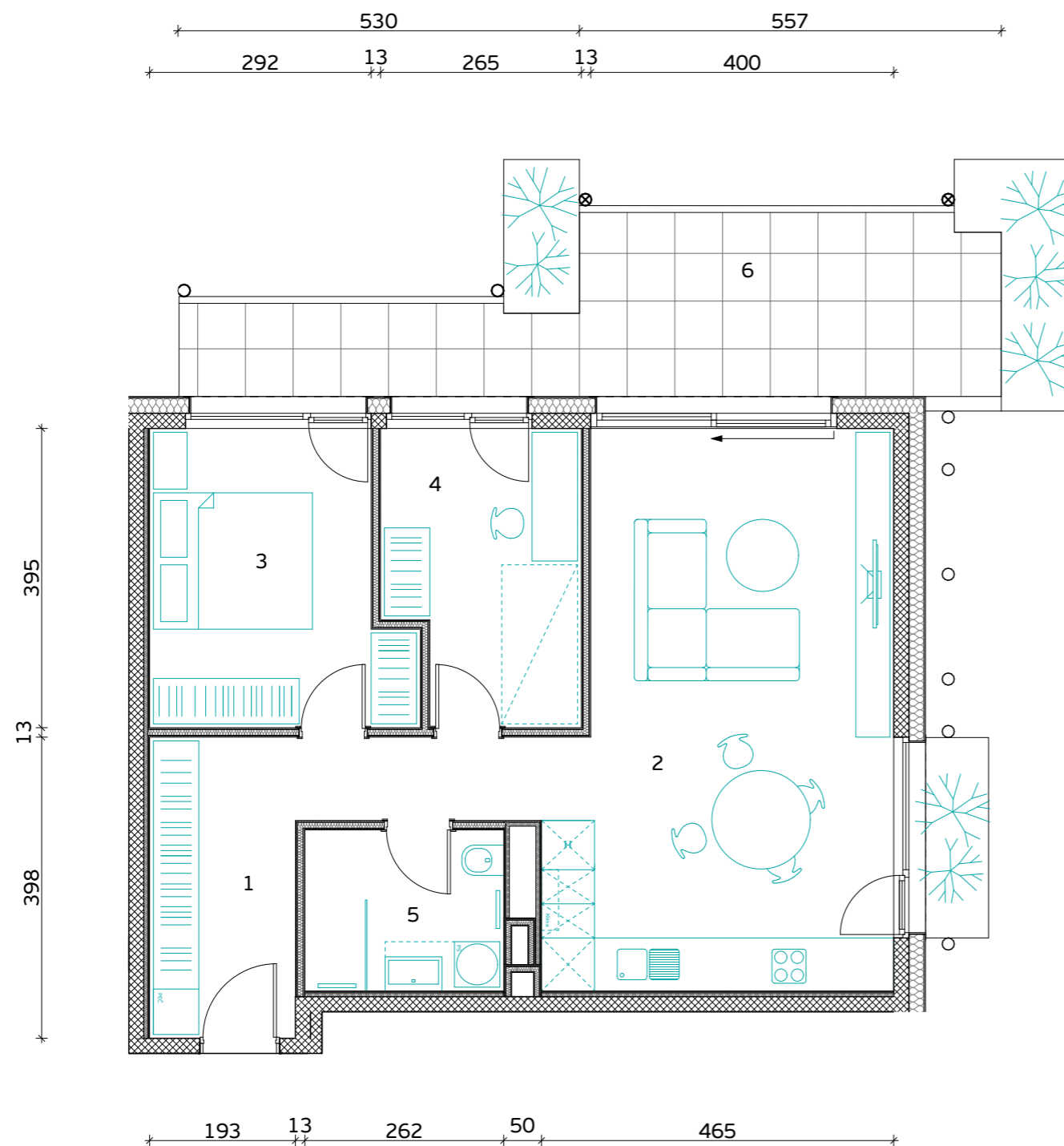

**STAVBA "A" - 3. NADSTROPJE**

**STANOVANJE A-3-7**

1. PREDPROSTOR	7.7 m <sup>2</sup>
2. BIVALNI PROSTOR	35.2 m <sup>2</sup>
3. SPALNICA	12.2 m <sup>2</sup>
4. KABINET	9.5 m <sup>2</sup>
5. KOPALNICA	5.3 m <sup>2</sup>

**STANOVANJSKA POVRŠINA** **69.9 m<sup>2</sup>**

6. TERASA (NADKRITA)	19.4 m <sup>2</sup>
7. SHRAMBA ZA KOLESA	3.7 m <sup>2</sup>

**SKUPNA POVRŠINA** **93.0 m<sup>2</sup>**

PARKIRNO MESTO 1 PM

VIŠEČI VRTOVI 8.0 m<sup>2</sup>



**PRVAHIŠA**

Družba za razvoj nepremičninskih projektov

INVESTITOR: **JURČKOVO NASELJE d.o.o.**

PRODAJALEC: **PRVA HIŠA d.o.o.**

Bravničarjeva ulica 13, 1000 Ljubljana

+386 (0)1 292 65 00

info@prvahisa.si

www.jurckovo-naselje.si

MERILO

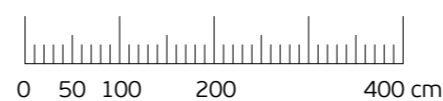

Komercialna skica in vrisana stanovanjska oprema sta informativne narave. Investitor si pridržuje pravico do sprememb, ki ne vplivajo na funkcionalnost stanovanj.

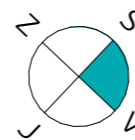

Orientacija stanovanja

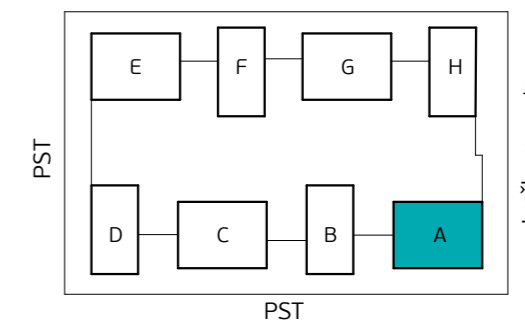
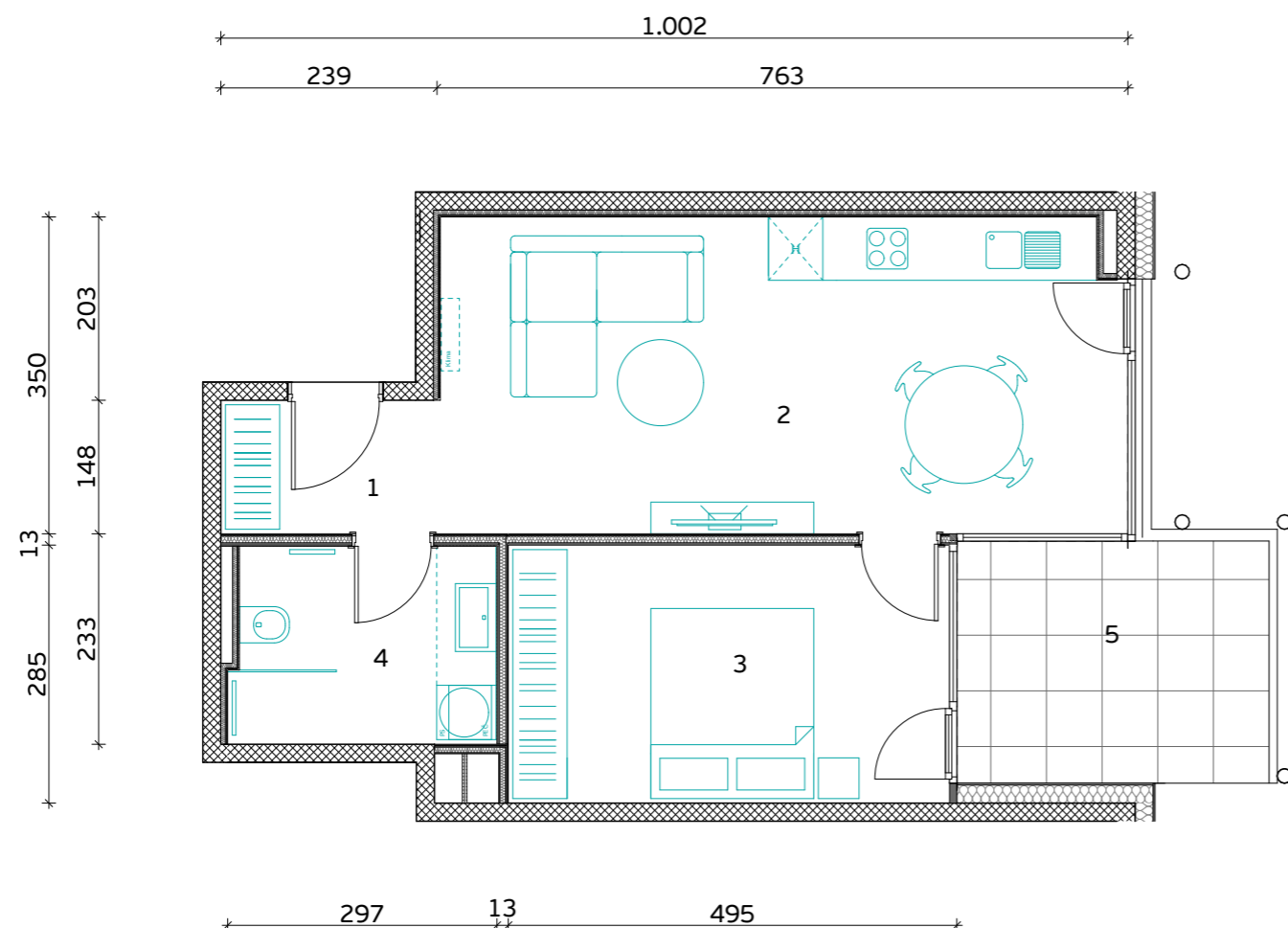

Skica naselja

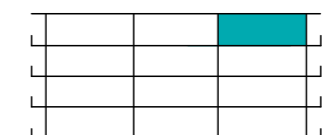

Položaj stanovanja v stavbi - prerez

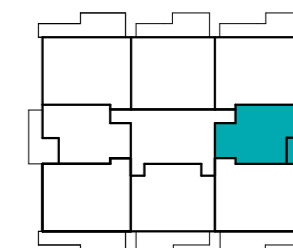

Položaj stanovanja v nadstropju - tloris

**STAVBA "A" - 3. NADSTROPJE**

**STANOVANJE A-3-8**

1. PREDPROSTOR	3.6 m <sup>2</sup>
2. BIVALNI PROSTOR	26.1 m <sup>2</sup>
3. SPALNICA	14.0 m <sup>2</sup>
4. KOPALNICA	6.5 m <sup>2</sup>

**STANOVANJSKA POVRŠINA** **50.2 m<sup>2</sup>**

5. TERASA (NADKRITA)	9.0 m <sup>2</sup>
6. SHRAMBA ZA KOLESA	3.5 m <sup>2</sup>

**SKUPNA POVRŠINA** **62.7 m<sup>2</sup>**

PARKIRNO MESTO 1 PM

VISEČI VRTOVI 0.0 m<sup>2</sup>

Komercialna skica in vrisana stanovanjska oprema sta informativne narave. Investitor si pridržuje pravico do sprememb, ki ne vplivajo na funkcionalnost stanovanj.

MERILO

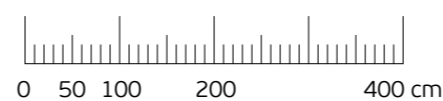

**PRVAHIŠA**

Družba za razvoj nepremičninskih projektov

INVESTITOR: **JURČKOVO NASELJE d.o.o.**

PRODAJALEC: **PRVA HIŠA d.o.o.**

Bravničarjeva ulica 13, 1000 Ljubljana

+386 (0)1 292 65 00

info@prvahisa.si

www.jurckovo-naselje.si





**JURČKOVO**  
naselje



**OBJEKT B**  
TLORISI  
STANOVANJ



PRVA HIŠA



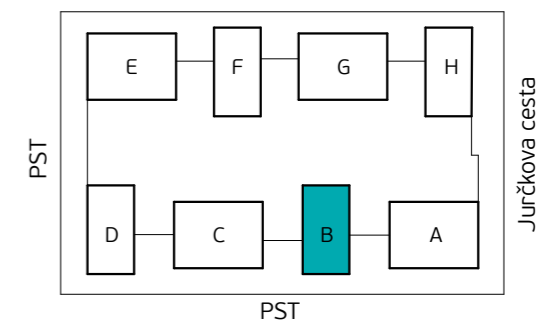
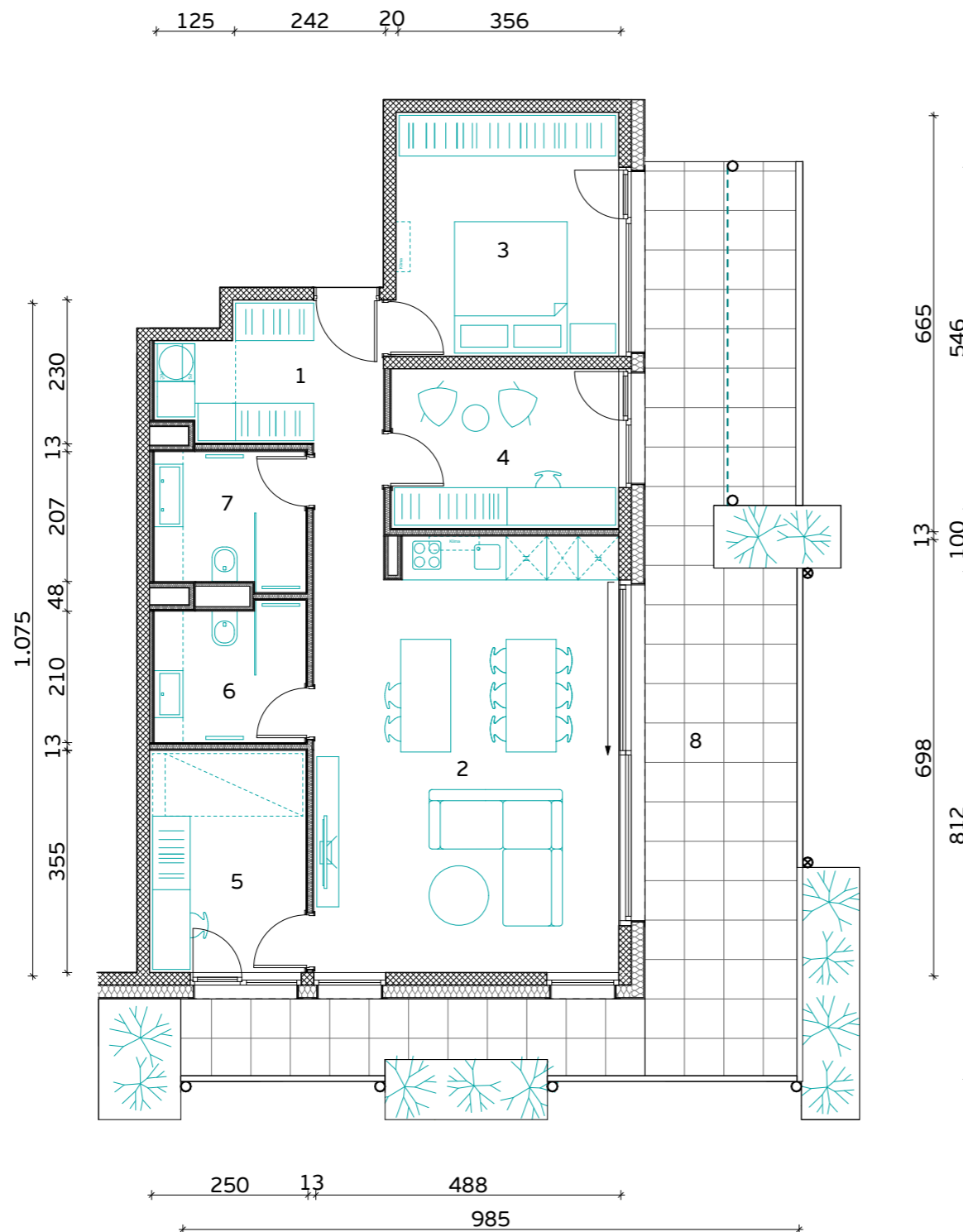

Skica naselja



Položaj stanovanja v stavbi - prerez

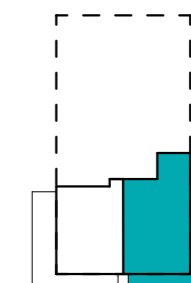

Položaj stanovanja v nadstropju - tloris

**STAVBA "B" - PRITLIČJE**

**STANOVANJE B-0-1**

1. PREDPROSTOR	7.4 m <sup>2</sup>
2. BIVALNI PROSTOR	35.5 m <sup>2</sup>
3. SPALNICA	13.9 m <sup>2</sup>
4. KABINET 1	9.3 m <sup>2</sup>
5. KABINET 2	8.9 m <sup>2</sup>
6. KOPALNICA 1	5.3 m <sup>2</sup>
7. KOPALNICA 2	5.2 m <sup>2</sup>

**STANOVANJSKA POVRŠINA** **85.5 m<sup>2</sup>**

8. TERASA (NADKRITA)	35.3 m <sup>2</sup>
8. TERASA	6.5 m <sup>2</sup>
9. SHRAMBA ZA KOLES	6.3 m <sup>2</sup>

**SKUPNA POVRŠINA** **133.6 m<sup>2</sup>**

PARKIRNO MESTO 2 PM

VISEČI VRTOVI 11.1 m<sup>2</sup>



**PRVAHIŠA**

Družba za razvoj nepremičninskih projektov

INVESTITOR: **JURČKOVO NASELJE d.o.o.**

PRODAJALEC: **PRVA HIŠA d.o.o.**

Bravničarjeva ulica 13, 1000 Ljubljana

+386 (0)1 292 65 00

info@prvahisa.si

www.jurckovo-naselje.si

**MERILO**

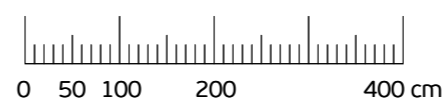

Komercialna skica in vrisana stanovanjska oprema sta informativne narave. Investitor si pridržuje pravico do sprememb, ki ne vplivajo na funkcionalnost stanovanj.



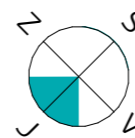

Orientacija stanovanja

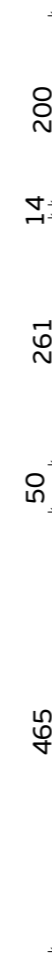
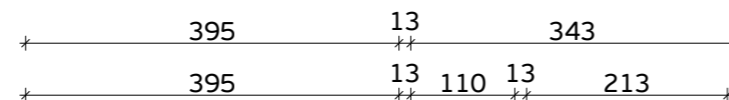
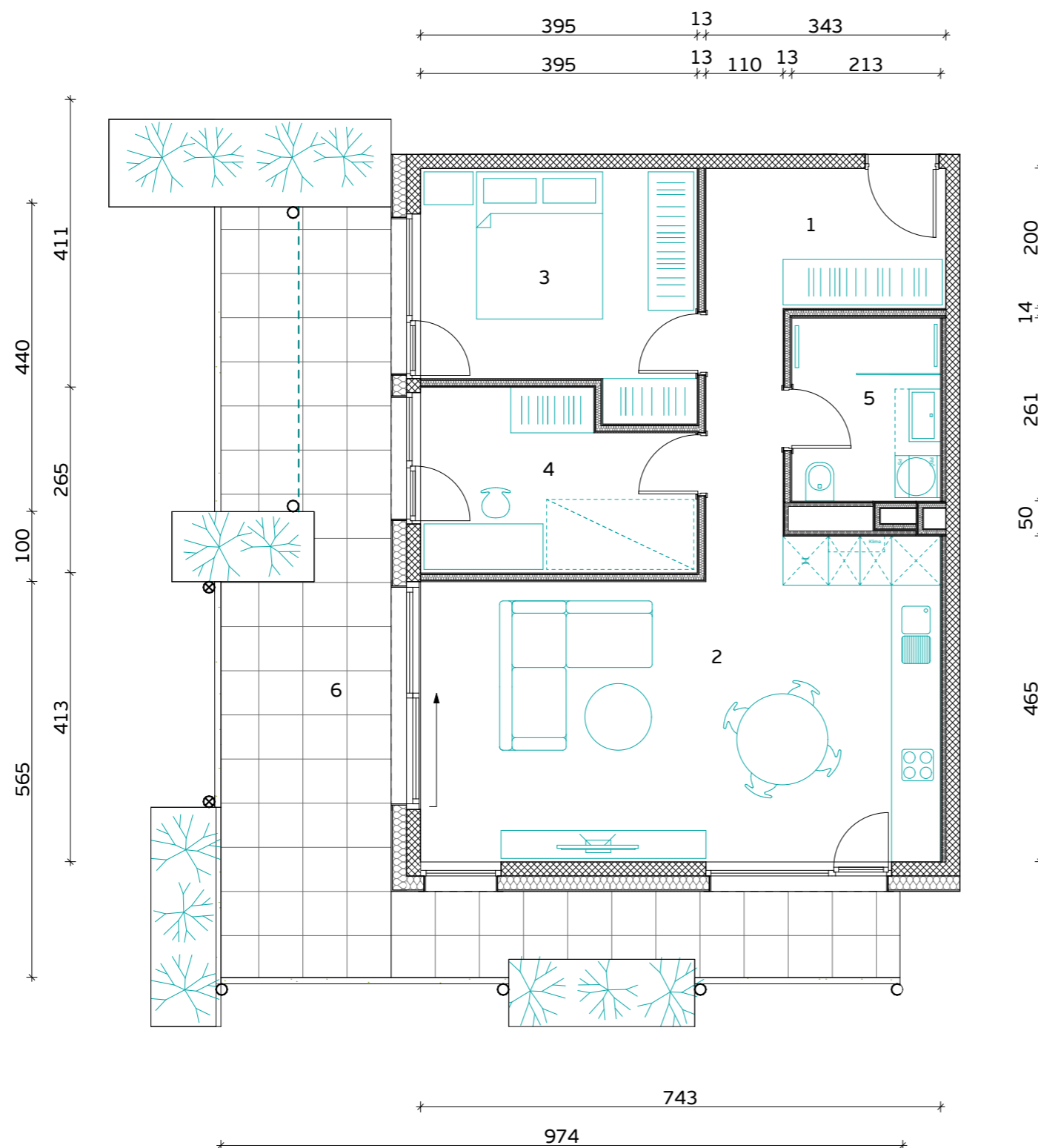

MERILO

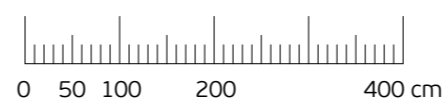

Komercialna skica in vrisana stanovanjska oprema sta informativne narave. Investitor si pridruzuje pravico do sprememb, ki ne vplivajo na funkcionalnost stanovanj.

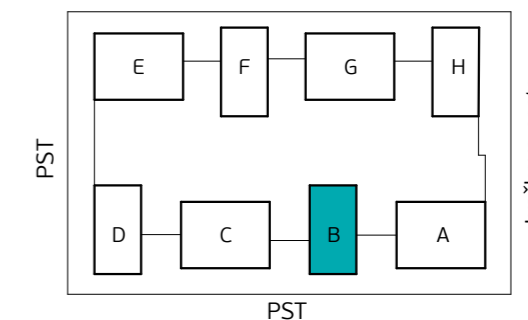

Skica naselja



Položaj stanovanja v stavbi - prerez

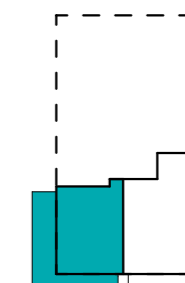

Položaj stanovanja v nadstropju - tloris

STAVBA "B" - PRITLIČJE

## STANOVANJE B-0-2

1. PREDPROSTOR	6.8 m <sup>2</sup>
2. BIVALNI PROSTOR	35.5 m <sup>2</sup>
3. SPALNICA	12.4 m <sup>2</sup>
4. KABINET	9.5 m <sup>2</sup>
5. KOPALNICA	5.6 m <sup>2</sup>

**STANOVANJSKA POVRŠINA 69.8 m<sup>2</sup>**

6. TERASA (NADKRITA)	28.3 m <sup>2</sup>
6. TERASA	4.9 m <sup>2</sup>
7. SHRAMBA ZA KOLESA	3.6 m <sup>2</sup>

**SKUPNA POVRŠINA 106.6 m<sup>2</sup>**

PARKIRNO MESTO 1 PM

VIŠEČI VRTOVI 12.6 m<sup>2</sup>



**PRVAHIŠA**

Družba za razvoj nepremičninskih projektov

INVESTITOR: **JURČKOVO NASELJE d.o.o.**

PRODAJALEC: **PRVA HIŠA d.o.o.**

Bravničarjeva ulica 13, 1000 Ljubljana

+386 (0)1 292 65 00

info@prvahisa.si

www.jurckovo-naselje.si

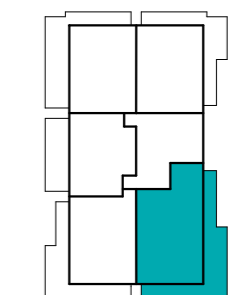
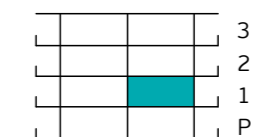
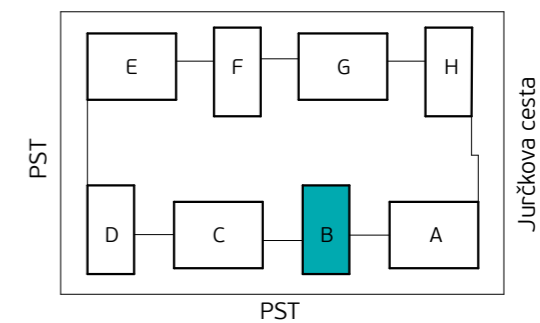
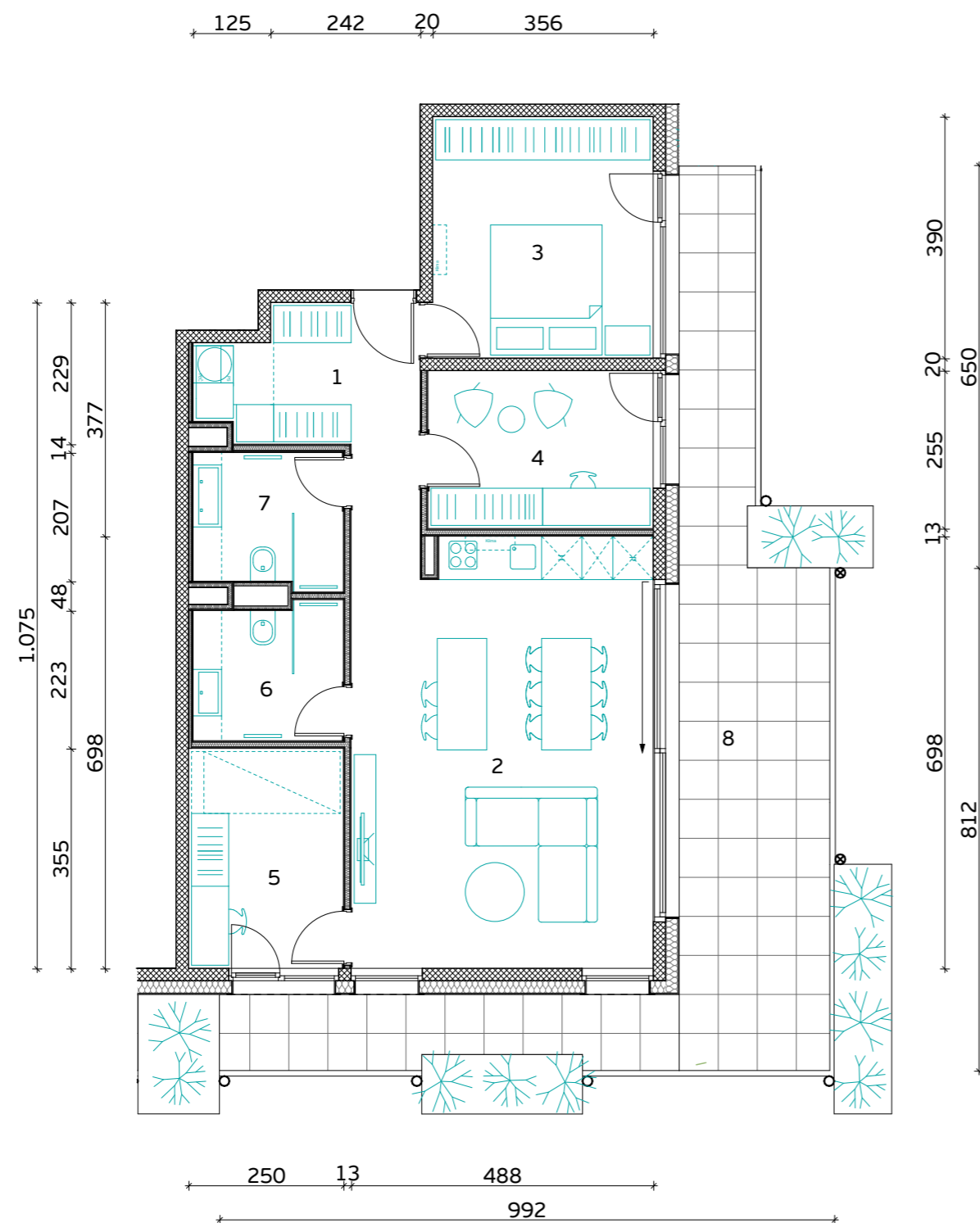

**STAVBA "B" - 1. NADSTROPJE**

**STANOVANJE B-1-1**

1. PREDPROSTOR	7.4 m <sup>2</sup>
2. BIVALNI PROSTOR	35.5 m <sup>2</sup>
3. SPALNICA	13.9 m <sup>2</sup>
4. KABINET 1	9.3 m <sup>2</sup>
5. KABINET 2	8.9 m <sup>2</sup>
6. KOPALNICA 1	5.3 m <sup>2</sup>
7. KOPALNICA 2	5.2 m <sup>2</sup>

**STANOVANJSKA POVRŠINA 85.5 m<sup>2</sup>**

8. TERASA (NADKRITA)	35.3 m <sup>2</sup>
9. SHRAMBA ZA KOLESA	5.9 m <sup>2</sup>

**SKUPNA POVRŠINA 126.7 m<sup>2</sup>**

PARKIRNO MESTO 2 PM

VIŠEČI VRTOVI 11.1 m<sup>2</sup>



**PRVAHIŠA**

Družba za razvoj nepremičninskih projektov

INVESTITOR: **JURČKOVO NASELJE d.o.o.**

PRODAJALEC: **PRVA HIŠA d.o.o.**

Bravničarjeva ulica 13, 1000 Ljubljana

+386 (0)1 292 65 00

info@prvahisa.si

www.jurckovo-naselje.si

MERILO



Komercialna skica in vrisana stanovanjska oprema sta informativne narave. Investitor si pridržuje pravico do sprememb, ki ne vplivajo na funkcionalnost stanovanj.

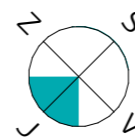

Orientacija stanovanja

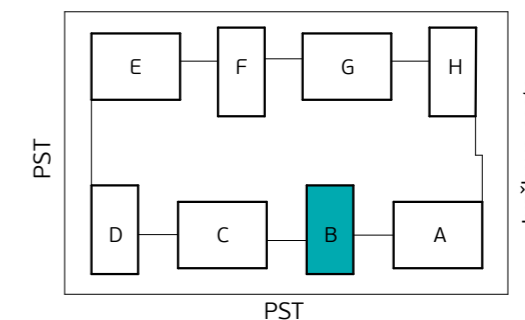
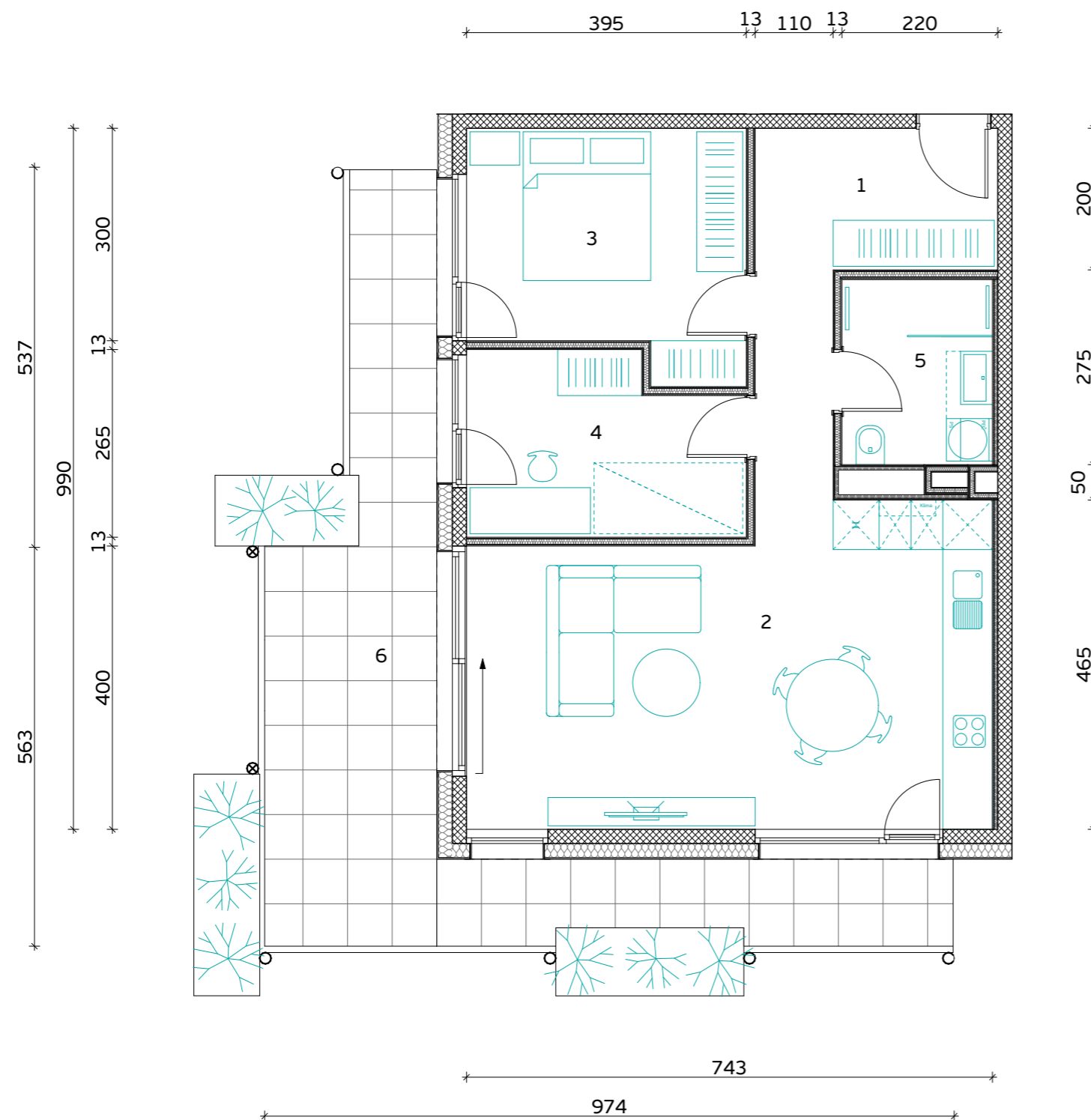

Skica naselja

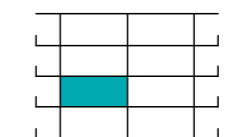

Položaj stanovanja v stavbi - prerez

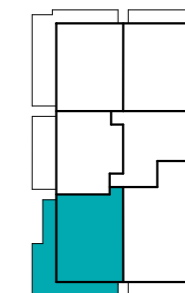

Položaj stanovanja v nadstropju - tloris

**STAVBA "B" - 1. NADSTROPJE**

**STANOVANJE B-1-2**

1. PREDPROSTOR	6.8 m <sup>2</sup>
2. BIVALNI PROSTOR	35.5 m <sup>2</sup>
3. SPALNICA	12.4 m <sup>2</sup>
4. KABINET	9.5 m <sup>2</sup>
5. KOPALNICA	5.6 m <sup>2</sup>

**STANOVANJSKA POVRŠINA 69.8 m<sup>2</sup>**

6. TERASA (NADKRITA)	28.3 m <sup>2</sup>
7. SHRAMBA ZA KOLESA	5.5 m <sup>2</sup>

**SKUPNA POVRŠINA 103.6 m<sup>2</sup>**

PARKIRNO MESTO 1 PM

VISEČI VRTOVI 7.7 m<sup>2</sup>



**PRVAHIŠA**

Družba za razvoj nepremičninskih projektov

INVESTITOR: **JURČKOVO NASELJE d.o.o.**

PRODAJALEC: **PRVA HIŠA d.o.o.**

Bravničarjeva ulica 13, 1000 Ljubljana

+386 (0)1 292 65 00

info@prvahisa.si

www.jurckovo-naselje.si

MERILO

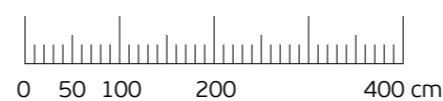

Komercialna skica in vrisana stanovanjska oprema sta informativne narave. Investitor si pridržuje pravico do sprememb, ki ne vplivajo na funkcionalnost stanovanj.

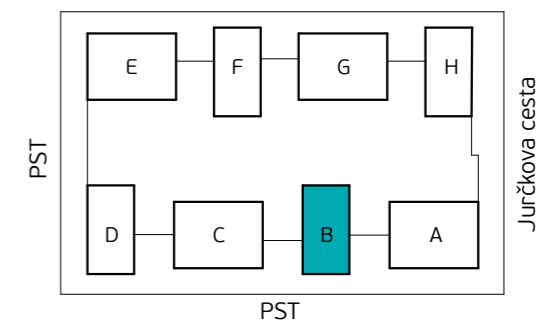
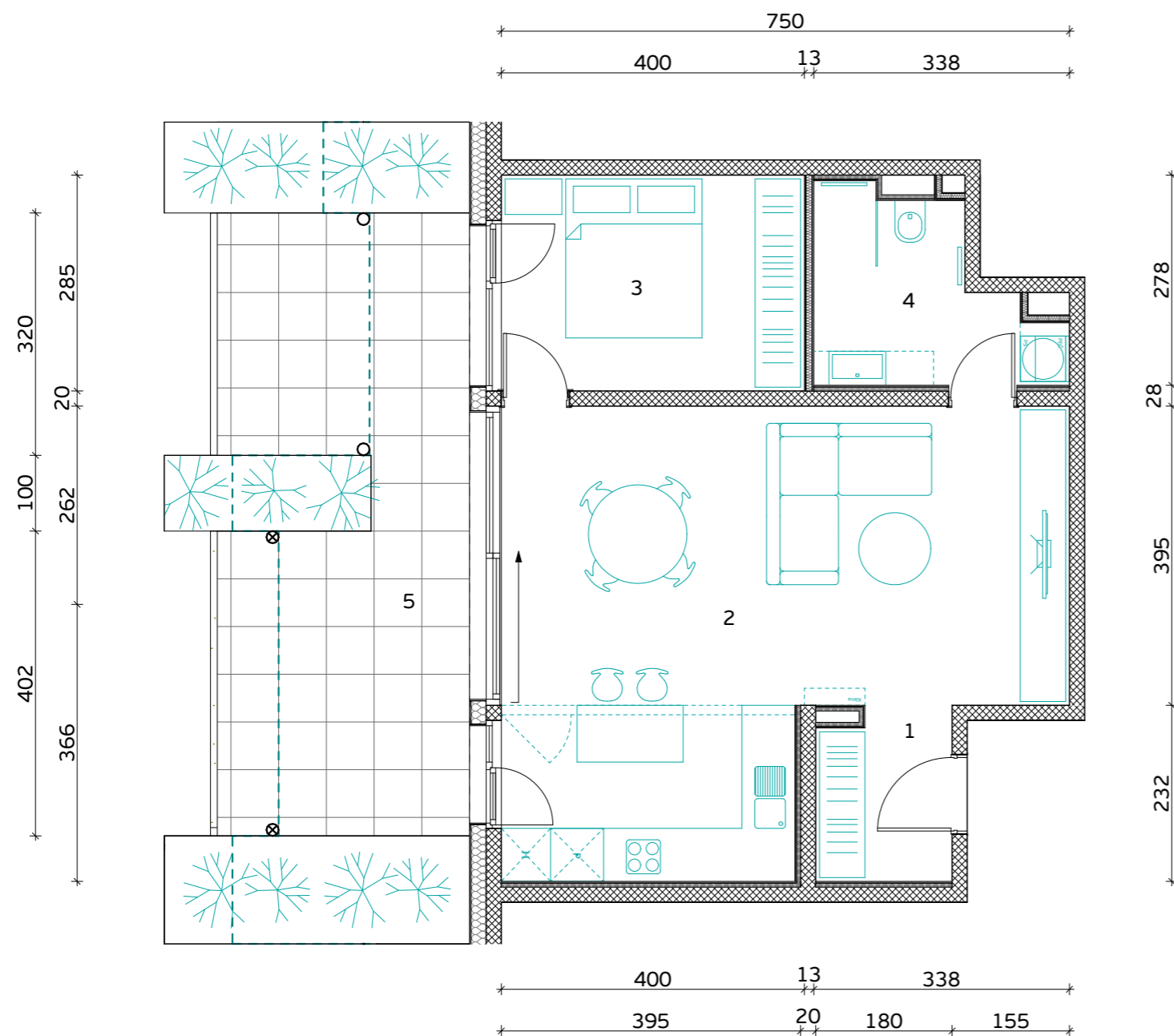

Skica naselja

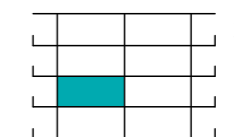

Položaj stanovanja v stavbi - prerez

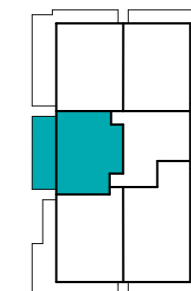

Položaj stanovanja v nadstropju - tloris

**STAVBA "B" - 1. NADSTROPJE**

**STANOVANJE B-1-3**

1. PREDPROSTOR	4.0 m <sup>2</sup>
2. BIVALNI PROSTOR	38.7 m <sup>2</sup>
3. SPALNICA	11.4 m <sup>2</sup>
4. KOPALNICA	6.6 m <sup>2</sup>

**STANOVANJSKA POVRŠINA 60.7 m<sup>2</sup>**

5. TERASA (NADKRITA)	14.6 m <sup>2</sup>
5. TERASA	10.5 m <sup>2</sup>
6. SHRAMBA ZA KOLESA	4.0 m <sup>2</sup>

**SKUPNA POVRŠINA 89.8 m<sup>2</sup>**

PARKIRNO MESTO 1 PM

VIŠEČI VRTOVI 13.3 m<sup>2</sup>



**PRVAHIŠA**

Družba za razvoj nepremičninskih projektov

INVESTITOR: **JURČKOVO NASELJE d.o.o.**

PRODAJALEC: **PRVA HIŠA d.o.o.**

Bravničarjeva ulica 13, 1000 Ljubljana

+386 (0)1 292 65 00

info@prvahisa.si

www.jurckovo-naselje.si

**MERILO**

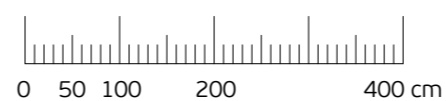

Komercialna skica in vrisana stanovanjska oprema sta informativne narave. Investitor si pridržuje pravico do sprememb, ki ne vplivajo na funkcionalnost stanovanj.



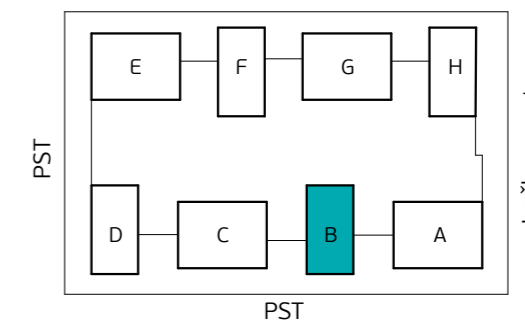
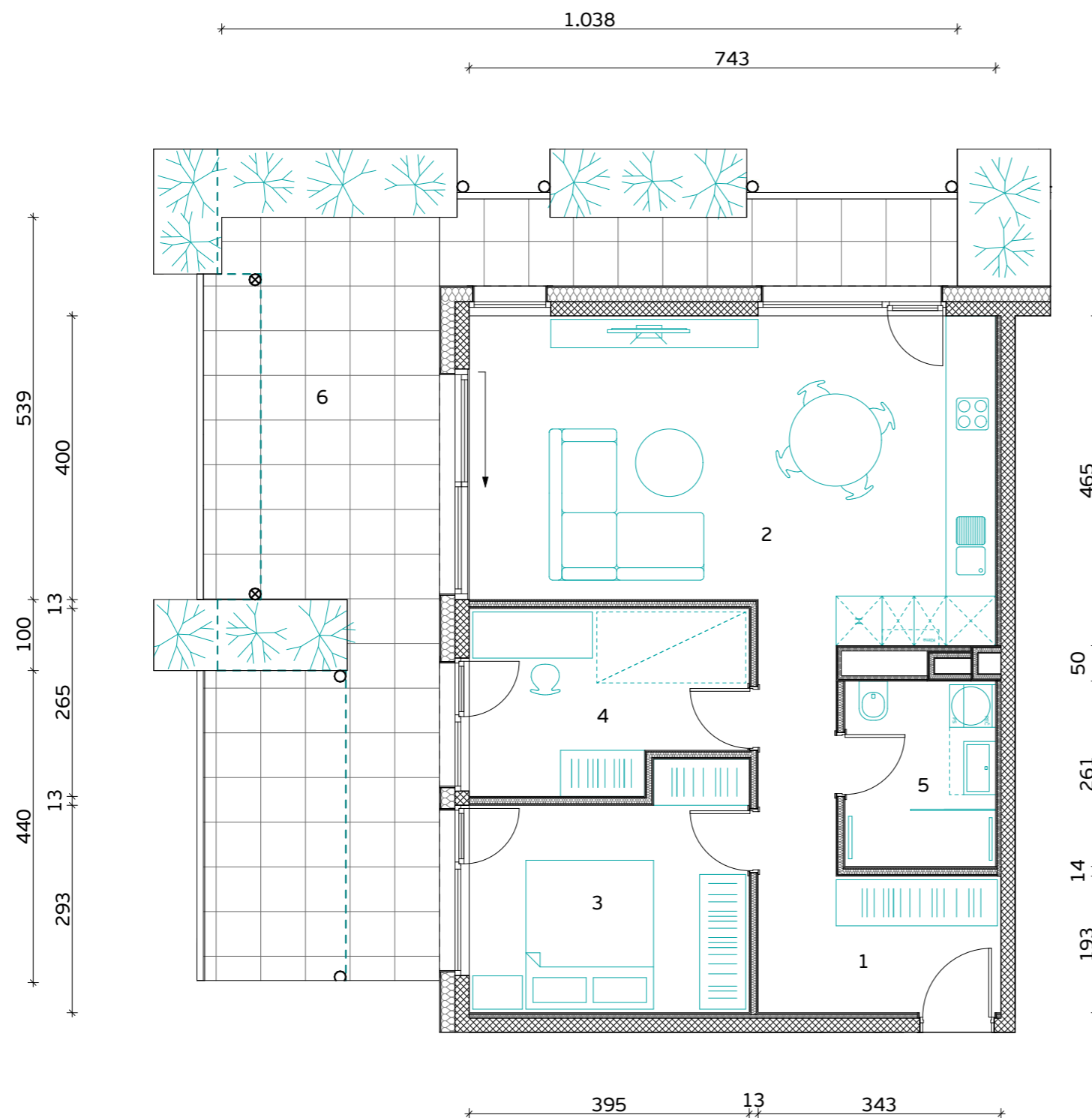

Skica naselja

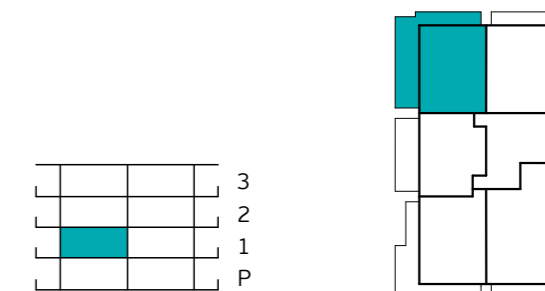

Položaj stanovanja v stavbi - prerez

Položaj stanovanja v nadstropju - tloris

**STAVBA "B" - 1. NADSTROPJE**

**STANOVANJE B-1-4**

1. PREDPROSTOR	6.6 m <sup>2</sup>
2. BIVALNI PROSTOR	35.5 m <sup>2</sup>
3. SPALNICA	12.6 m <sup>2</sup>
4. KABINET	9.6 m <sup>2</sup>
5. KOPALNICA	5.6 m <sup>2</sup>

**STANOVANJSKA POVRŠINA 69.9 m<sup>2</sup>**

6. TERASA (NADKRITA)	27.4 m <sup>2</sup>
6. TERASA	13.9 m <sup>2</sup>
7. SHRAMBA ZA KOLESA	3.9 m <sup>2</sup>

**SKUPNA POVRŠINA 115.1 m<sup>2</sup>**

PARKIRNO MESTO 1 PM

VIŠEČI VRTOVI 12.8 m<sup>2</sup>



**PRVAHIŠA**

Družba za razvoj nepremičninskih projektov

INVESTITOR: **JURČKOVO NASELJE d.o.o.**

PRODAJALEC: **PRVA HIŠA d.o.o.**

Bravničarjeva ulica 13, 1000 Ljubljana

+386 (0)1 292 65 00

info@prvahisa.si

www.jurckovo-naselje.si

Komercialna skica in vrisana stanovanjska oprema sta informativne narave. Investitor si pridržuje pravico do sprememb, ki ne vplivajo na funkcionalnost stanovanj.

MERILO

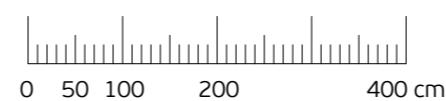

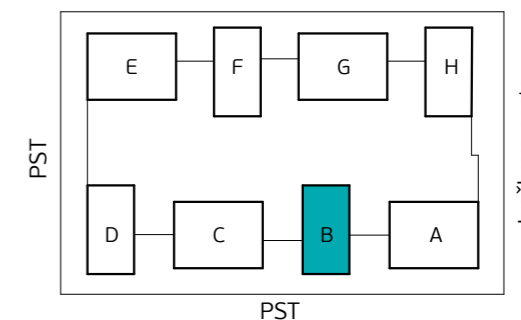
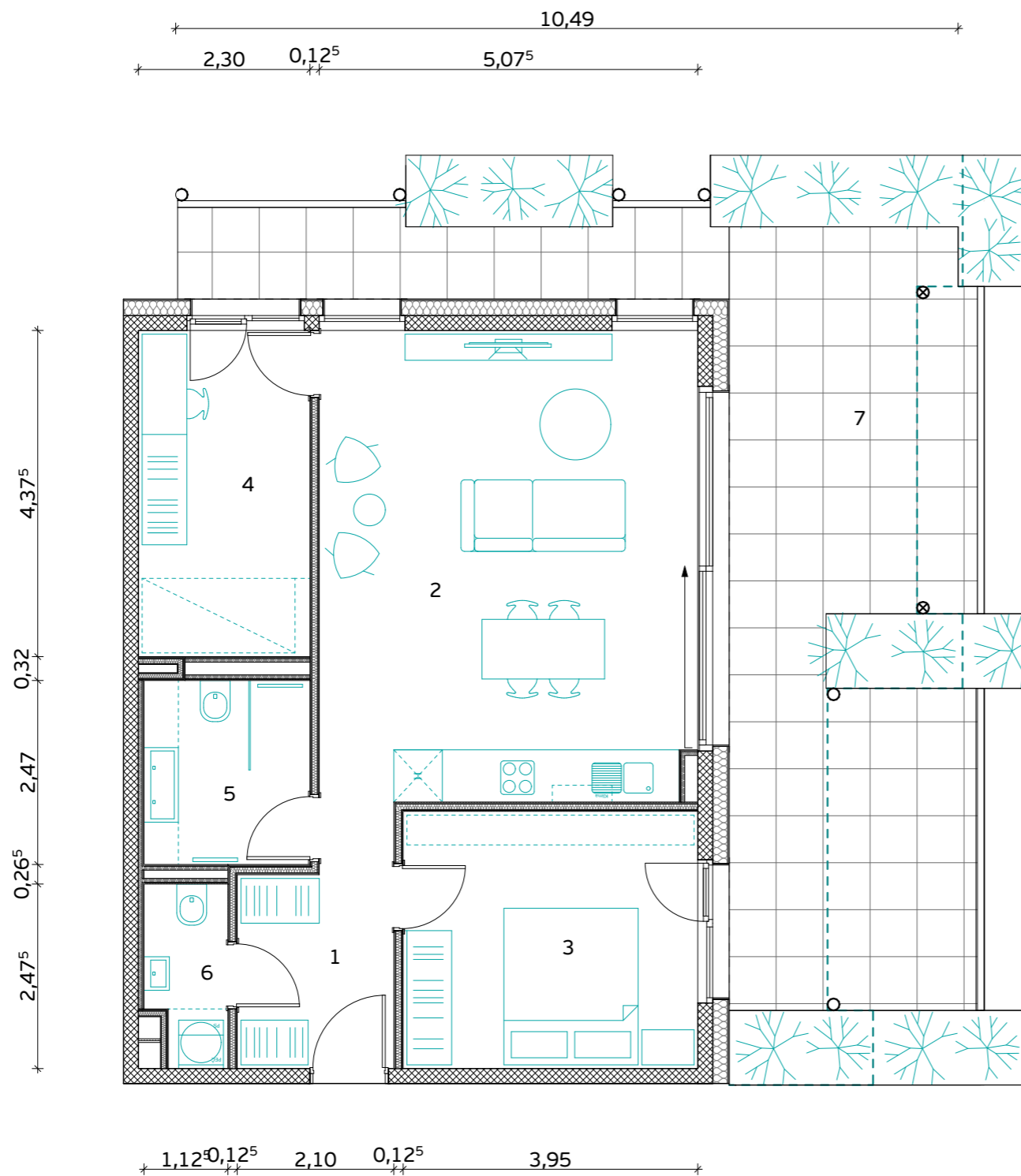

Skica naselja

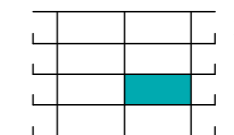

Položaj stanovanja v stavbi - prerez

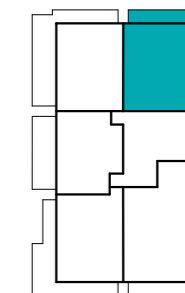

Položaj stanovanja v nadstropju - tloris

**STAVBA "B" - 1. NADSTROPJE**

**STANOVANJE B-1-5**

1. PREDPROSTOR	5.5 m <sup>2</sup>
2. BIVALNI PROSTOR	32.8 m <sup>2</sup>
3. SPALNICA	13.6 m <sup>2</sup>
4. KABINET	10.1 m <sup>2</sup>
5. KOPALNICA	5.5 m <sup>2</sup>
6. WC IN UTILITY	2.4 m <sup>2</sup>

**STANOVANJSKA POVRŠINA 69.9 m<sup>2</sup>**

7. TERASA (NADKRITA)	26.6 m <sup>2</sup>
7. TERASA	13.9 m <sup>2</sup>
8. SHRAMBA ZA KOLESA	3.7 m <sup>2</sup>

**SKUPNA POVRŠINA 114.1 m<sup>2</sup>**

PARKIRNO MESTO 1 PM

VIŠEČI VRTOVI 14.3 m<sup>2</sup>



**PRVAHIŠA**

Družba za razvoj nepremičninskih projektov

INVESTITOR: **JURČKOVO NASELJE d.o.o.**

PRODAJALEC: **PRVA HIŠA d.o.o.**

Bravničarjeva ulica 13, 1000 Ljubljana

+386 (0)1 292 65 00

info@prvahisa.si

www.jurckovo-naselje.si

MERILO

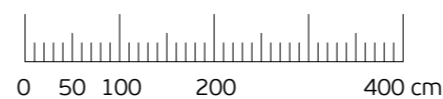

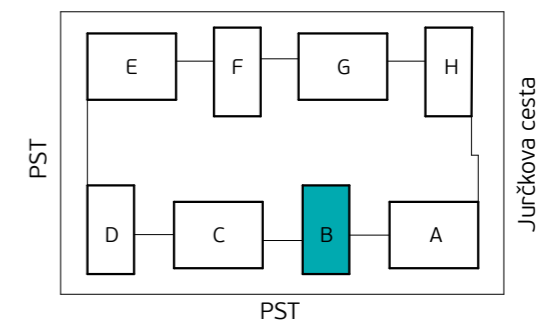
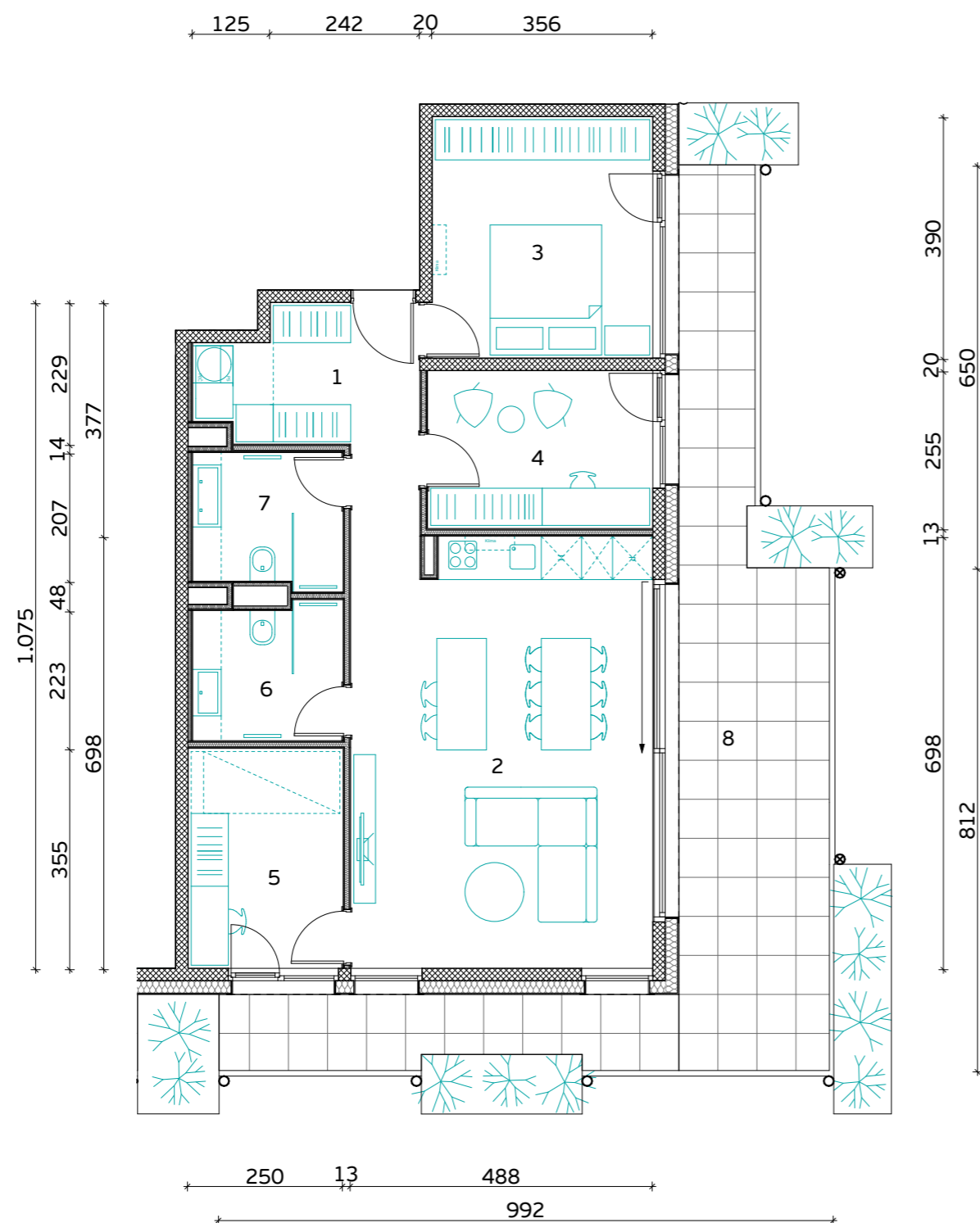

Skica naselja

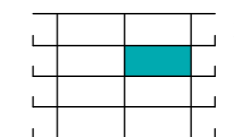

Položaj stanovanja v stavbi - prerez

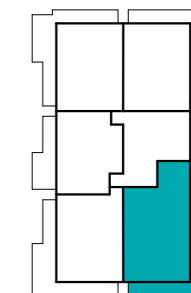

Položaj stanovanja v nadstropju - tloris

**STAVBA "B" - 2. NADSTROPJE**

**STANOVANJE B-2-1**

1. PREDPROSTOR	7.4 m <sup>2</sup>
2. BIVALNI PROSTOR	35.5 m <sup>2</sup>
3. SPALNICA	13.9 m <sup>2</sup>
4. KABINET 1	9.3 m <sup>2</sup>
5. KABINET 2	8.9 m <sup>2</sup>
6. KOPALNICA 1	5.3 m <sup>2</sup>
7. KOPALNICA 2	5.2 m <sup>2</sup>

**STANOVANJSKA POVRŠINA** **85.5 m<sup>2</sup>**

8. TERASA (NADKRITA)	35.3 m <sup>2</sup>
9. SHRAMBA ZA KOLESA	6.4 m <sup>2</sup>

**SKUPNA POVRŠINA** **127.2 m<sup>2</sup>**

PARKIRNO MESTO 2 PM

VIŠEČI VRTOVI 13.0 m<sup>2</sup>

Komercialna skica in vrisana stanovanjska oprema sta informativne narave. Investitor si pridržuje pravico do sprememb, ki ne vplivajo na funkcionalnost stanovanj.

MERILO



**PRVAHIŠA**

Družba za razvoj nepremičninskih projektov

INVESTITOR: **JURČKOVO NASELJE d.o.o.**

PRODAJALEC: **PRVA HIŠA d.o.o.**

Bravničarjeva ulica 13, 1000 Ljubljana

+386 (0)1 292 65 00

info@prvahisa.si

www.jurckovo-naselje.si





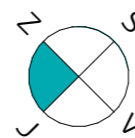

Orientacija stanovanja

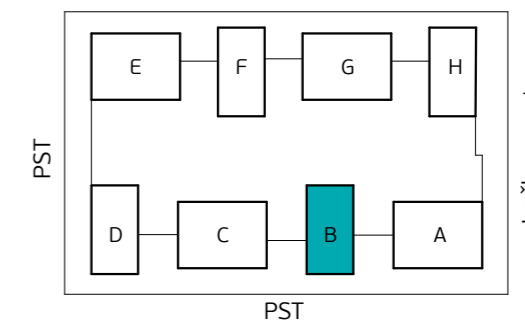
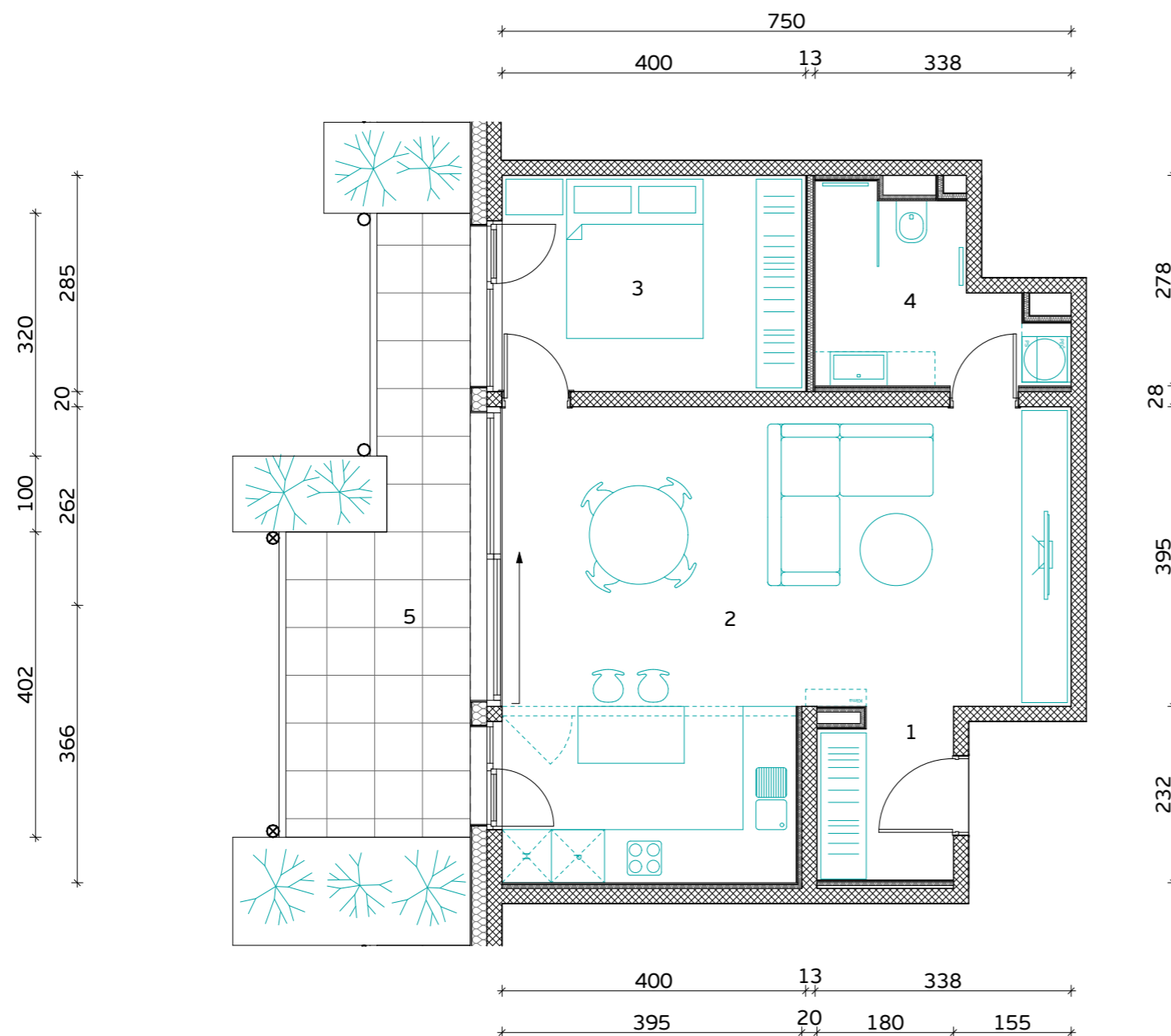

Skica naselja

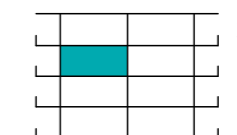

Položaj stanovanja v stavbi - prerez

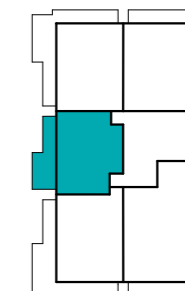

Položaj stanovanja v nadstropju - tloris

**STAVBA "B" - 2. NADSTROPJE**

**STANOVANJE B-2-3**

1. PREDPROSTOR	4.0 m <sup>2</sup>
2. BIVALNI PROSTOR	38.7 m <sup>2</sup>
3. SPALNICA	11.4 m <sup>2</sup>
4. KOPALNICA	6.6 m <sup>2</sup>

**STANOVANJSKA POVRŠINA 60.7 m<sup>2</sup>**

5. TERASA (NADKRITA)	14.6 m <sup>2</sup>
6. SHRAMBA ZA KOLESIA	5.5 m <sup>2</sup>

**SKUPNA POVRŠINA 80.8 m<sup>2</sup>**

PARKIRNO MESTO 1 PM

VISEČI VRTOVI 8.8 m<sup>2</sup>



**PRVAHIŠA**

Družba za razvoj nepremičninskih projektov

INVESTITOR: **JURČKOVO NASELJE d.o.o.**

PRODAJALEC: **PRVA HIŠA d.o.o.**

Bravničarjeva ulica 13, 1000 Ljubljana

+386 (0)1 292 65 00

info@prvahisa.si

www.jurckovo-naselje.si

Komercialna skica in vrisana stanovanjska oprema sta informativne narave. Investitor si pridržuje pravico do sprememb, ki ne vplivajo na funkcionalnost stanovanj.

MERILO

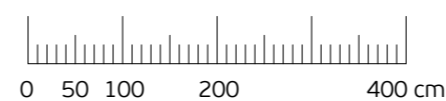

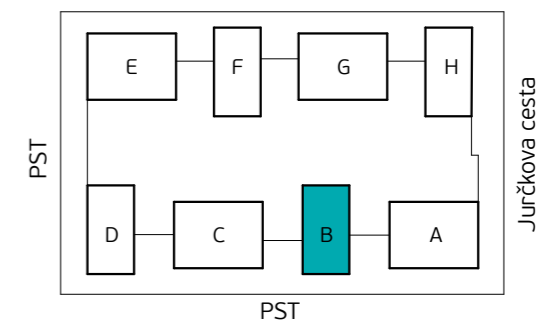
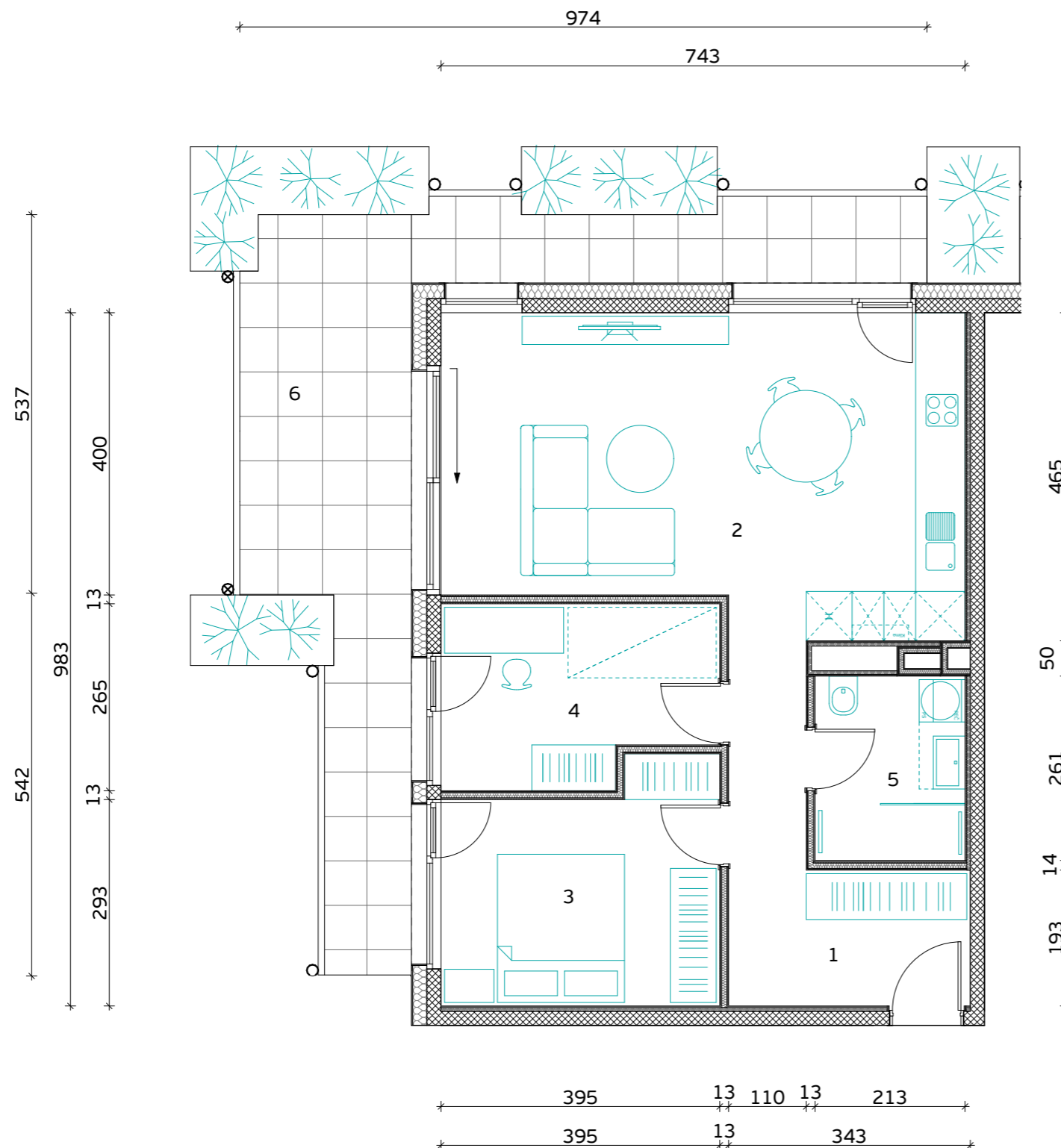

Skica naselja

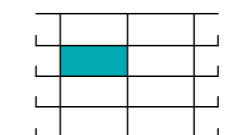

Položaj stanovanja v stavbi - prerez

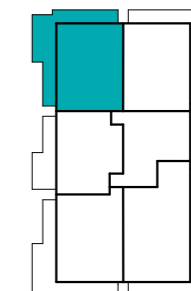

Položaj stanovanja v nadstropju - tloris

**STAVBA "B" - 2. NADSTROPJE**

**STANOVANJE B-2-4**

1. PREDPROSTOR	6.6 m <sup>2</sup>
2. BIVALNI PROSTOR	35.5 m <sup>2</sup>
3. SPALNICA	12.6 m <sup>2</sup>
4. KABINET	9.6 m <sup>2</sup>
5. KOPALNICA	5.6 m <sup>2</sup>

**STANOVANJSKA POVRŠINA 69.9 m<sup>2</sup>**

6. TERASA (NADKRITA)	27.4 m <sup>2</sup>
7. SHRAMBA ZA KOLESA	4.4 m <sup>2</sup>

**SKUPNA POVRŠINA 101.7 m<sup>2</sup>**

PARKIRNO MESTO 1 PM

VIŠEČI VRTOVI 11.2 m<sup>2</sup>



**PRVAHIŠA**

Družba za razvoj nepremičninskih projektov

INVESTITOR: **JURČKOVO NASELJE d.o.o.**

PRODAJALEC: **PRVA HIŠA d.o.o.**

Bravničarjeva ulica 13, 1000 Ljubljana

+386 (0)1 292 65 00

info@prvahisa.si

www.jurckovo-naselje.si

MERILO

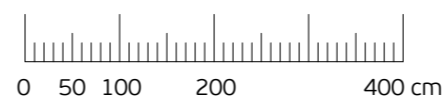

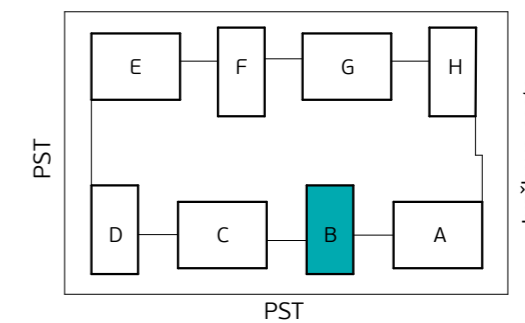
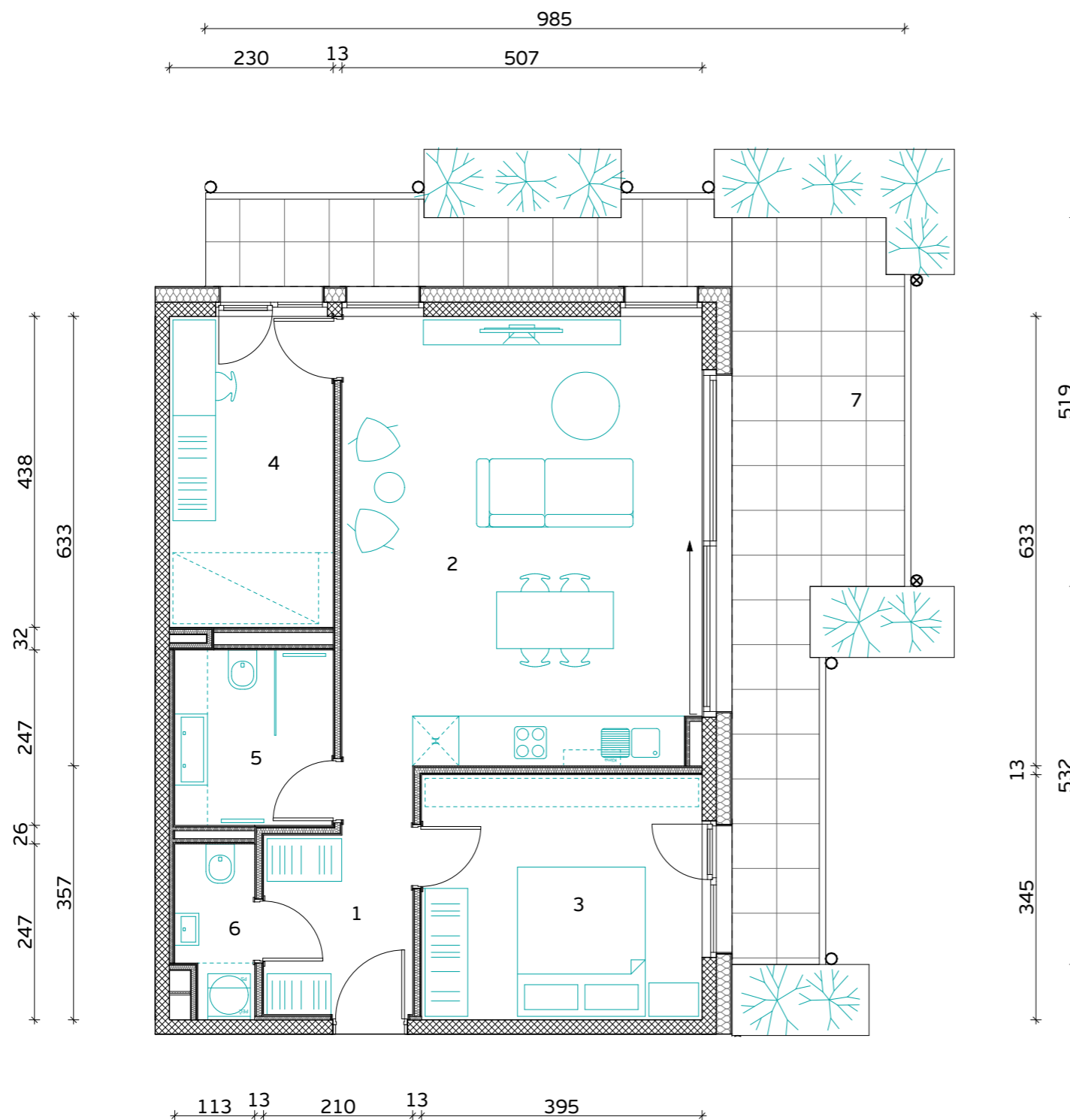

Skica naselja

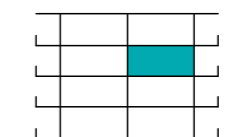

Položaj stanovanja v stavbi - prerez

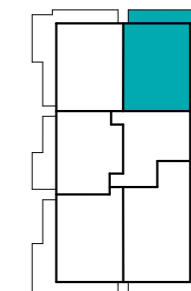

Položaj stanovanja v nadstropju - tloris

**STAVBA "B" - 2. NADSTROPJE**

**STANOVANJE B-2-5**

1. PREDPROSTOR	5.5 m <sup>2</sup>
2. BIVALNI PROSTOR	32.8 m <sup>2</sup>
3. SPALNICA	13.6 m <sup>2</sup>
4. KABINET	10.1 m <sup>2</sup>
5. KOPALNICA	5.5 m <sup>2</sup>
6. WC IN UTILITY	2.4 m <sup>2</sup>

**STANOVANJSKA POVRŠINA 69.9 m<sup>2</sup>**

7. TERASA (NADKRITA)	26.6 m <sup>2</sup>
8. SHRAMBA ZA KOLESA	3.9 m <sup>2</sup>

**SKUPNA POVRŠINA 100.4 m<sup>2</sup>**

PARKIRNO MESTO 1 PM

VISEČI VRTOVI 10.6 m<sup>2</sup>



**PRVAHIŠA**

Družba za razvoj nepremičninskih projektov

INVESTITOR: **JURČKOVO NASELJE d.o.o.**

PRODAJALEC: **PRVA HIŠA d.o.o.**

Bravničarjeva ulica 13, 1000 Ljubljana

+386 (0)1 292 65 00

info@prvahisa.si

www.jurckovo-naselje.si

MERILO

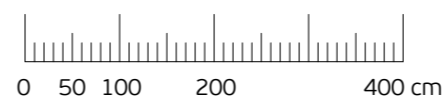

Komercialna skica in vrisana stanovanjska oprema sta informativne narave. Investitor si pridržuje pravico do sprememb, ki ne vplivajo na funkcionalnost stanovanj.

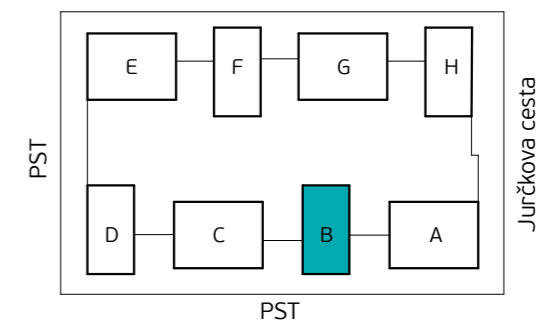
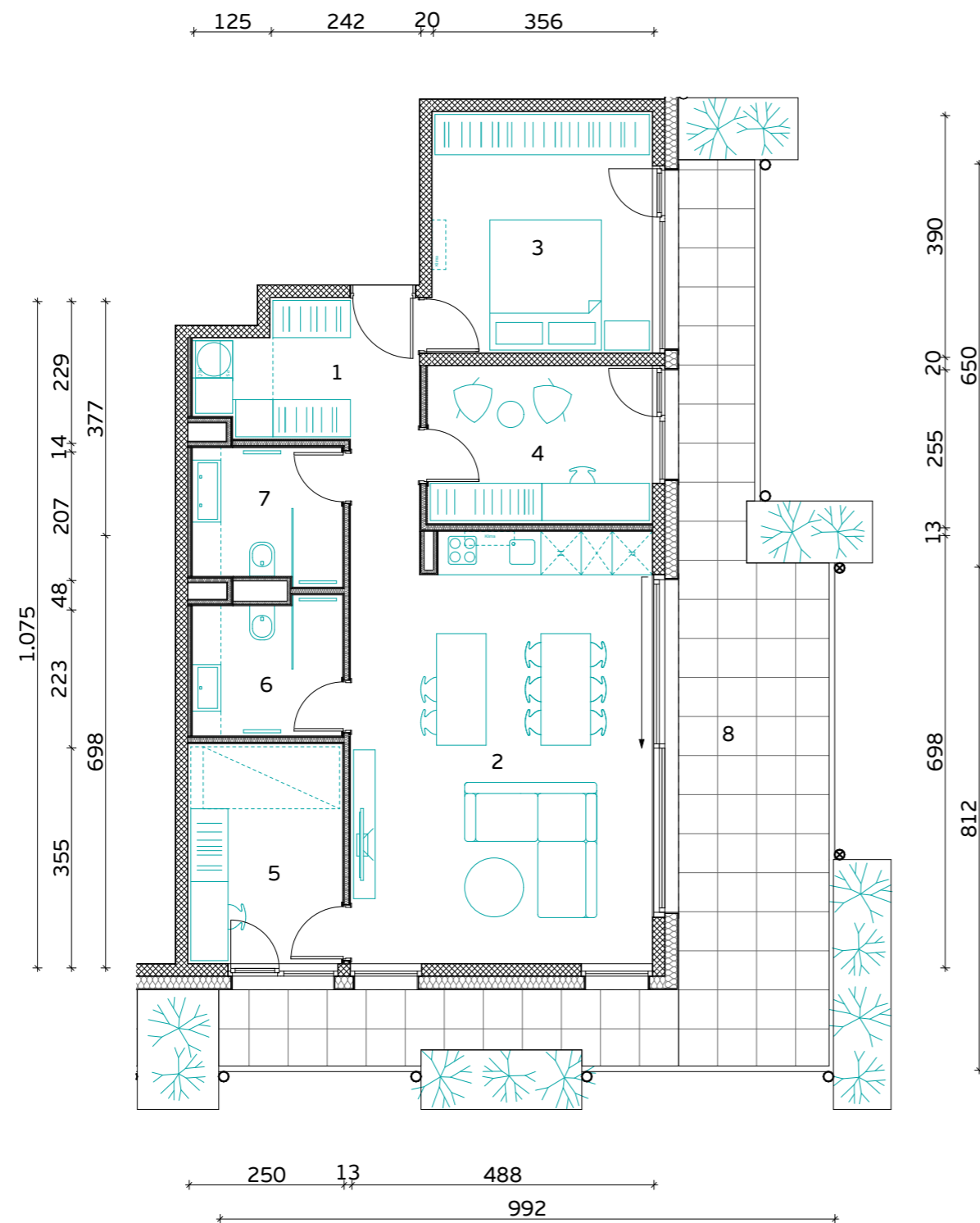

Skica naselja

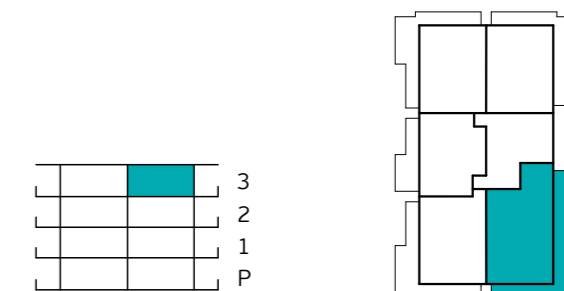

**STAVBA "B" - 3. NADSTROPJE**

**STANOVANJE B-3-1**

1. PREDPROSTOR	7.4 m <sup>2</sup>
2. BIVALNI PROSTOR	35.5 m <sup>2</sup>
3. SPALNICA	13.9 m <sup>2</sup>
4. KABINET 1	9.3 m <sup>2</sup>
5. KABINET 2	8.9 m <sup>2</sup>
6. KOPALNICA 1	5.3 m <sup>2</sup>
7. KOPALNICA 2	5.2 m <sup>2</sup>

**STANOVANJSKA POVRŠINA** **85.5 m<sup>2</sup>**

8. TERASA (NADKRITA)	35.3 m <sup>2</sup>
9. SHRAMBA ZA KOLESA	7.1 m <sup>2</sup>

**SKUPNA POVRŠINA** **127.9 m<sup>2</sup>**

PARKIRNO MESTO 2 PM

VIŠEČI VRTOVI 13.0 m<sup>2</sup>



**PRVAHIŠA**

Družba za razvoj nepremičninskih projektov

INVESTITOR: **JURČKOVO NASELJE d.o.o.**

PRODAJALEC: **PRVA HIŠA d.o.o.**

Bravničarjeva ulica 13, 1000 Ljubljana

+386 (0)1 292 65 00

info@prvahisa.si

www.jurckovo-naselje.si

**MERILO**



Komercialna skica in vrisana stanovanjska oprema sta informativne narave. Investitor si pridržuje pravico do sprememb, ki ne vplivajo na funkcionalnost stanovanj.



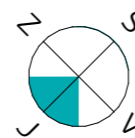

Orientacija stanovanja

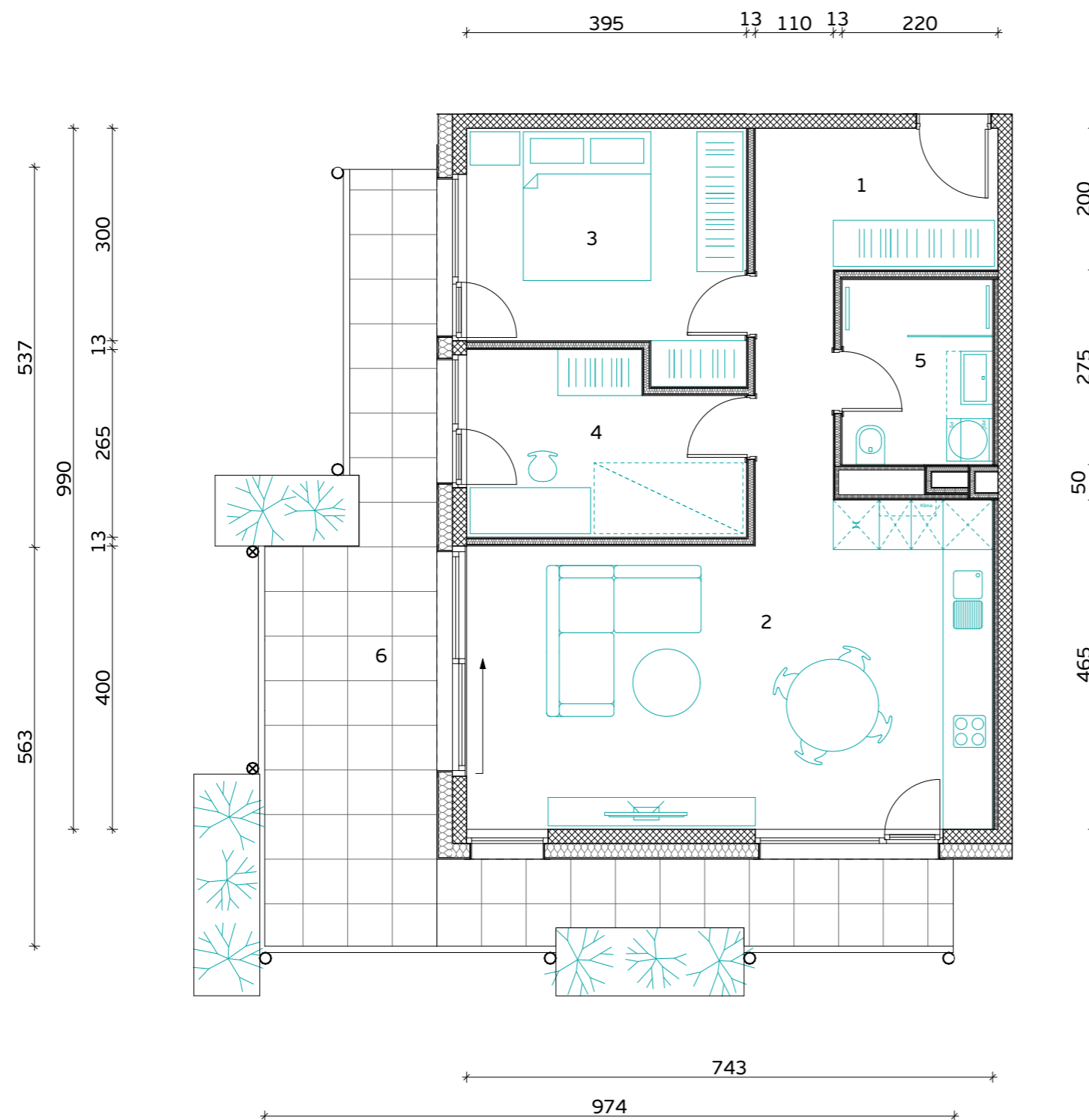

MERILO

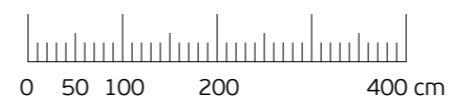

Komercialna skica in vrisana stanovanjska oprema sta informativne narave. Investitor si pridruzuje pravico do sprememb, ki ne vplivajo na funkcionalnost stanovanj.

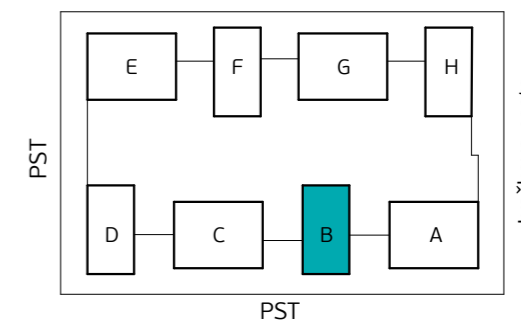

Skica naselja

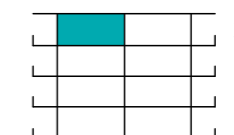

Položaj stanovanja v stavbi - prerez

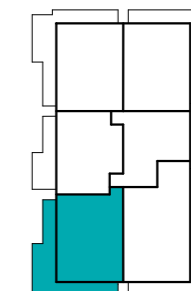

Položaj stanovanja v nadstropju - tloris

**STAVBA "B" - 3. NADSTROPJE**

**STANOVANJE B-3-2**

1. PREDPROSTOR	6.8 m <sup>2</sup>
2. BIVALNI PROSTOR	35.5 m <sup>2</sup>
3. SPALNICA	12.4 m <sup>2</sup>
4. KABINET	9.5 m <sup>2</sup>
5. KOPALNICA	5.6 m <sup>2</sup>

**STANOVANJSKA POVRŠINA 69.8 m<sup>2</sup>**

6. TERASA (NADKRITA)	28.3 m <sup>2</sup>
7. SHRAMBA ZA KOLESA	4.9 m <sup>2</sup>

**SKUPNA POVRŠINA 103.0 m<sup>2</sup>**

PARKIRNO MESTO 1 PM

VIŠEČI VRTOVI 7.7 m<sup>2</sup>



**PRVAHIŠA**

Družba za razvoj nepremičninskih projektov

INVESTITOR: **JURČKOVO NASELJE d.o.o.**

PRODAJALEC: **PRVA HIŠA d.o.o.**

Bravničarjeva ulica 13, 1000 Ljubljana

+386 (0)1 292 65 00

info@prvahisa.si

www.jurckovo-naselje.si

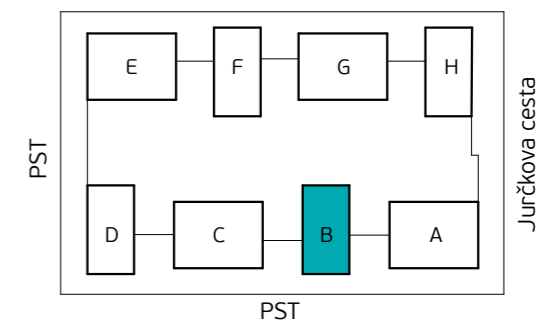
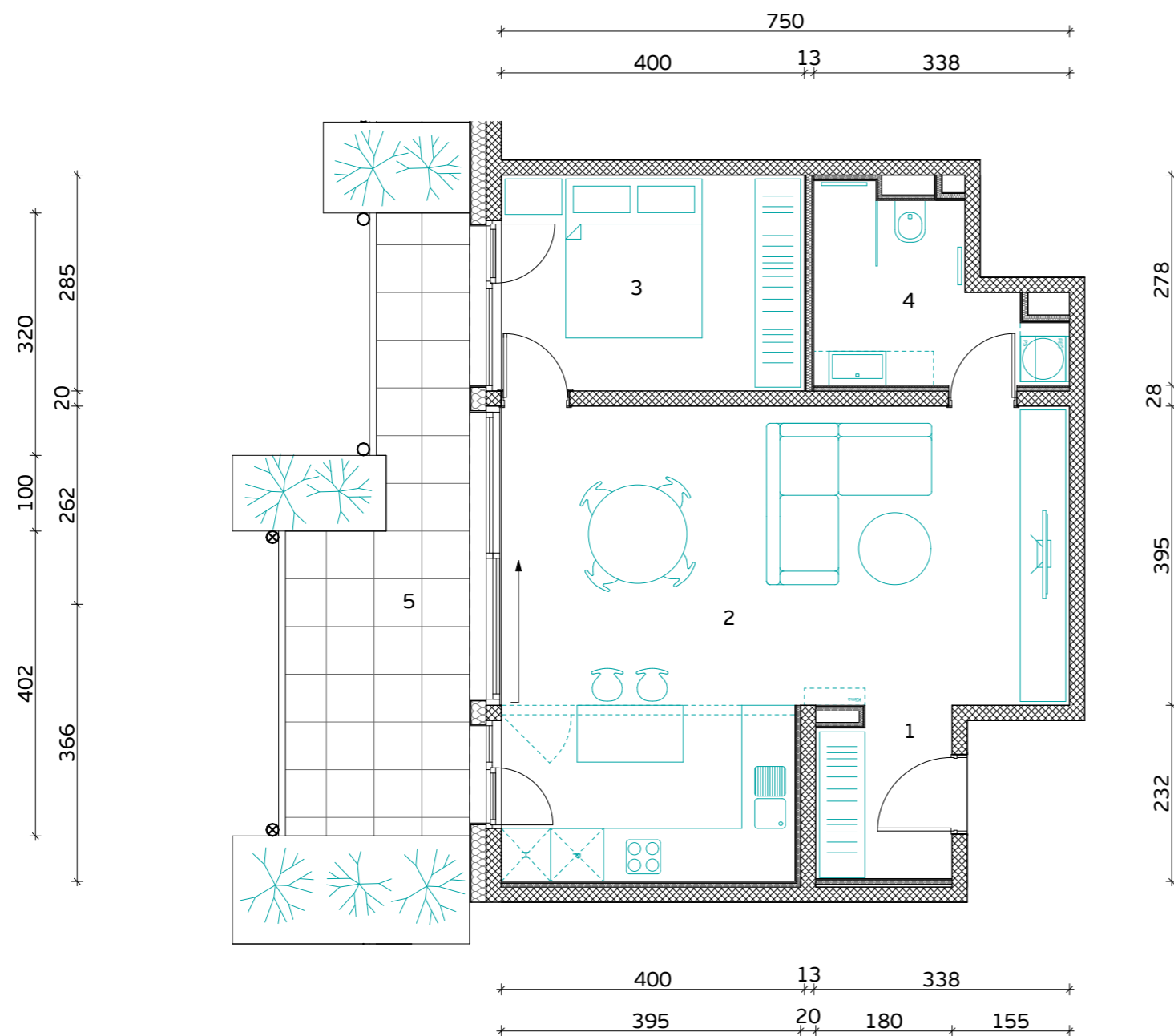

Skica naselja

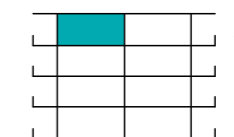

Položaj stanovanja v stavbi - prerez

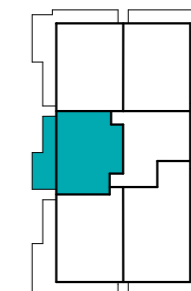

Položaj stanovanja v nadstropju - tloris

**STAVBA "B" - 3. NADSTROPJE**

**STANOVANJE B-3-3**

1. PREDPROSTOR	4.0 m <sup>2</sup>
2. BIVALNI PROSTOR	38.7 m <sup>2</sup>
3. SPALNICA	11.4 m <sup>2</sup>
4. KOPALNICA	6.6 m <sup>2</sup>

**STANOVANJSKA POVRŠINA** **60.7 m<sup>2</sup>**

5. TERASA (NADKRITA)	14.6 m <sup>2</sup>
6. SHRAMBA ZA KOLESA	3.8 m <sup>2</sup>

**SKUPNA POVRŠINA** **79.1 m<sup>2</sup>**

PARKIRNO MESTO 1 PM

VISEČI VRTOVI 8.8 m<sup>2</sup>



**PRVAHIŠA**

Družba za razvoj nepremičninskih projektov

INVESTITOR: **JURČKOVO NASELJE d.o.o.**

PRODAJALEC: **PRVA HIŠA d.o.o.**

Bravničarjeva ulica 13, 1000 Ljubljana

+386 (0)1 292 65 00

info@prvahisa.si

www.jurckovo-naselje.si

MERILO

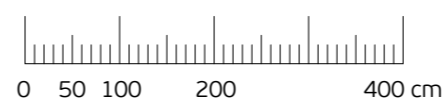

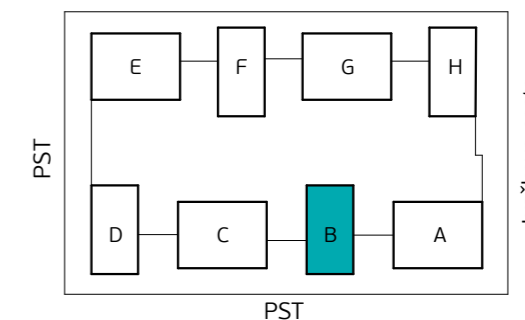
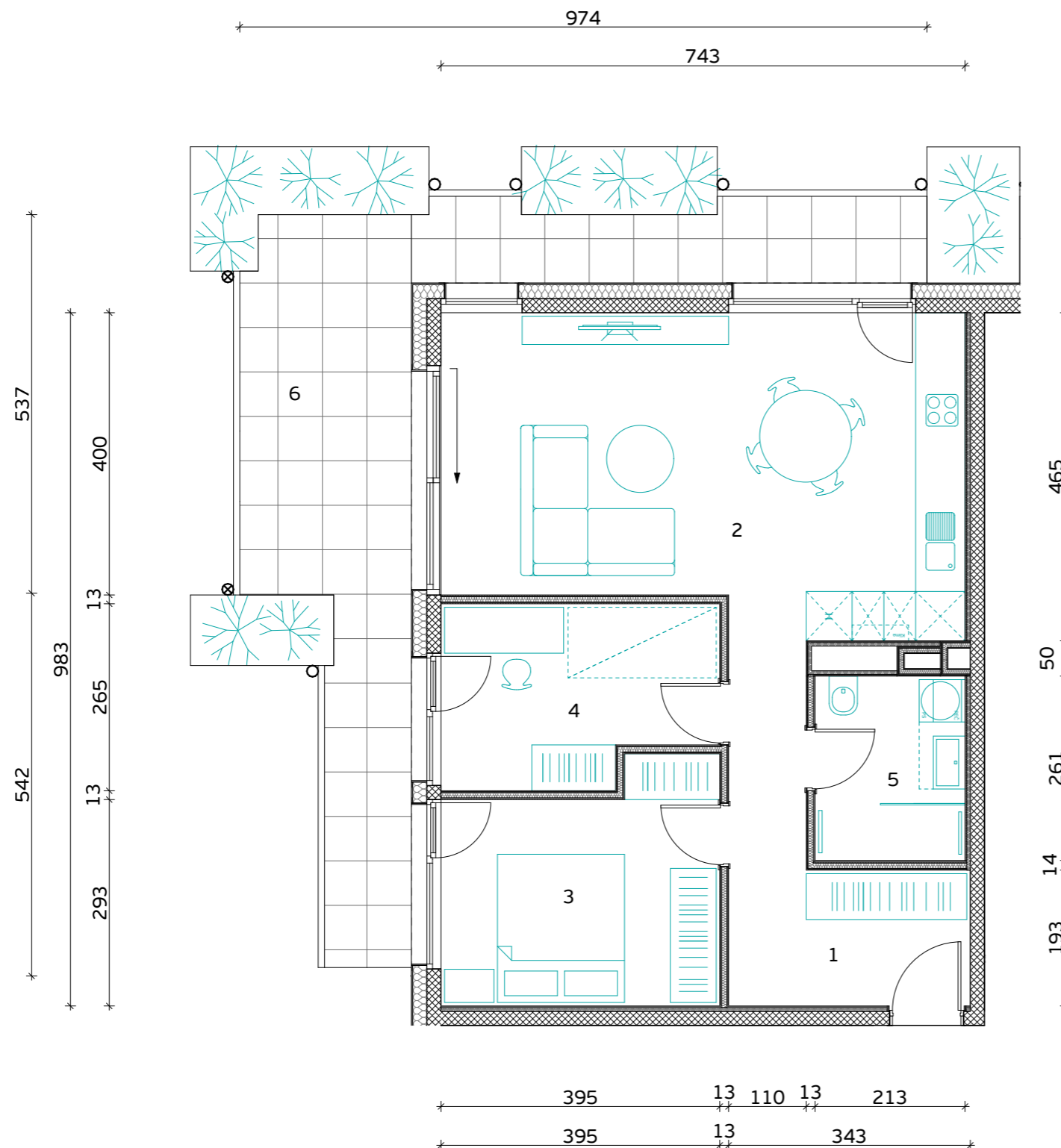

Skica naselja

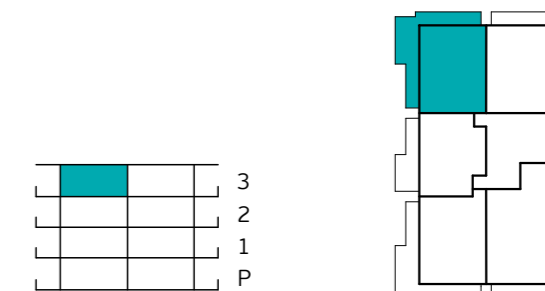

Položaj stanovanja v stavbi - prerez

Položaj stanovanja v nadstropju - tloris

**STAVBA "B" - 3. NADSTROPJE**

**STANOVANJE B-3-4**

1. PREDPROSTOR	6.6 m <sup>2</sup>
2. BIVALNI PROSTOR	35.5 m <sup>2</sup>
3. SPALNICA	12.6 m <sup>2</sup>
4. KABINET	9.6 m <sup>2</sup>
5. KOPALNICA	5.6 m <sup>2</sup>

**STANOVANJSKA POVRŠINA** **69.9 m<sup>2</sup>**

6. TERASA (NADKRITA)	27.4 m <sup>2</sup>
7. SHRAMBA ZA KOLESA	4.6 m <sup>2</sup>

**SKUPNA POVRŠINA** **101.9 m<sup>2</sup>**

PARKIRNO MESTO 1 PM

VIŠEČI VRTOVI 11.2 m<sup>2</sup>



**PRVAHIŠA**

Družba za razvoj nepremičninskih projektov

INVESTITOR: **JURČKOVO NASELJE d.o.o.**

PRODAJALEC: **PRVA HIŠA d.o.o.**

Bravničarjeva ulica 13, 1000 Ljubljana

+386 (0)1 292 65 00

info@prvahisa.si

www.jurckovo-naselje.si

MERILO

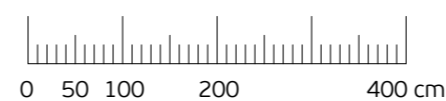

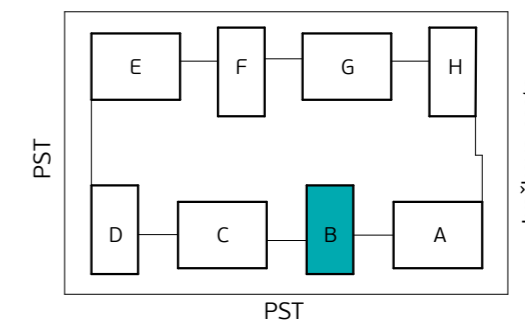
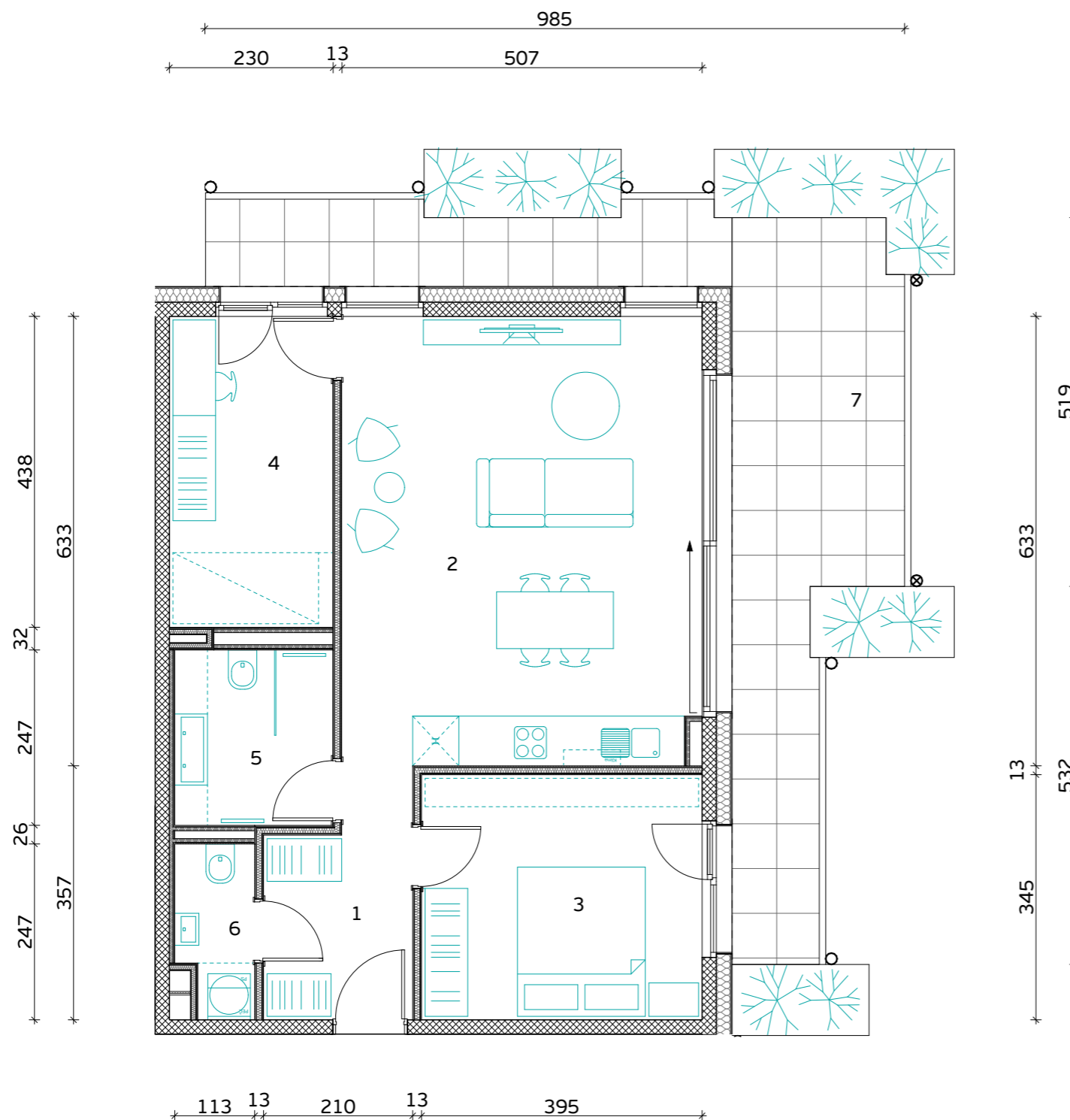

Skica naselja

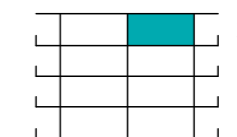

Položaj stanovanja v stavbi - prerez

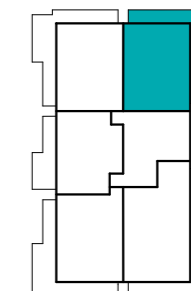

Položaj stanovanja v nadstropju - tloris

**STAVBA "B" - 3. NADSTROPJE**

**STANOVANJE B-3-5**

1. PREDPROSTOR	5.5 m <sup>2</sup>
2. BIVALNI PROSTOR	32.8 m <sup>2</sup>
3. SPALNICA	13.6 m <sup>2</sup>
4. KABINET	10.1 m <sup>2</sup>
5. KOPALNICA	5.5 m <sup>2</sup>
6. WC IN UTILITY	2.4 m <sup>2</sup>

**STANOVANJSKA POVRŠINA** **69.9 m<sup>2</sup>**

7. TERASA (NADKRITA)	26.6 m <sup>2</sup>
8. SHRAMBA ZA KOLESA	3.6 m <sup>2</sup>

**SKUPNA POVRŠINA** **100.1 m<sup>2</sup>**

PARKIRNO MESTO 1 PM

VISEČI VRTOVI 10.6 m<sup>2</sup>



**PRVAHIŠA**

Družba za razvoj nepremičninskih projektov

INVESTITOR: **JURČKOVO NASELJE d.o.o.**

PRODAJALEC: **PRVA HIŠA d.o.o.**

Bravničarjeva ulica 13, 1000 Ljubljana

+386 (0)1 292 65 00

info@prvahisa.si

www.jurckovo-naselje.si

MERILO

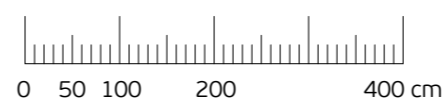

Komercialna skica in vrisana stanovanjska oprema sta informativne narave. Investitor si pridržuje pravico do sprememb, ki ne vplivajo na funkcionalnost stanovanj.





**JURČKOVO**  
naselje



**OBJEKT C**  
TLORISI  
STANOVANJ



PRVA HIŠA



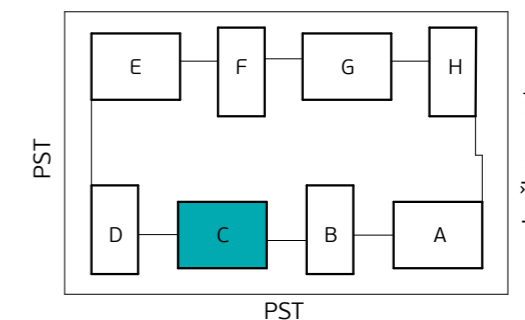
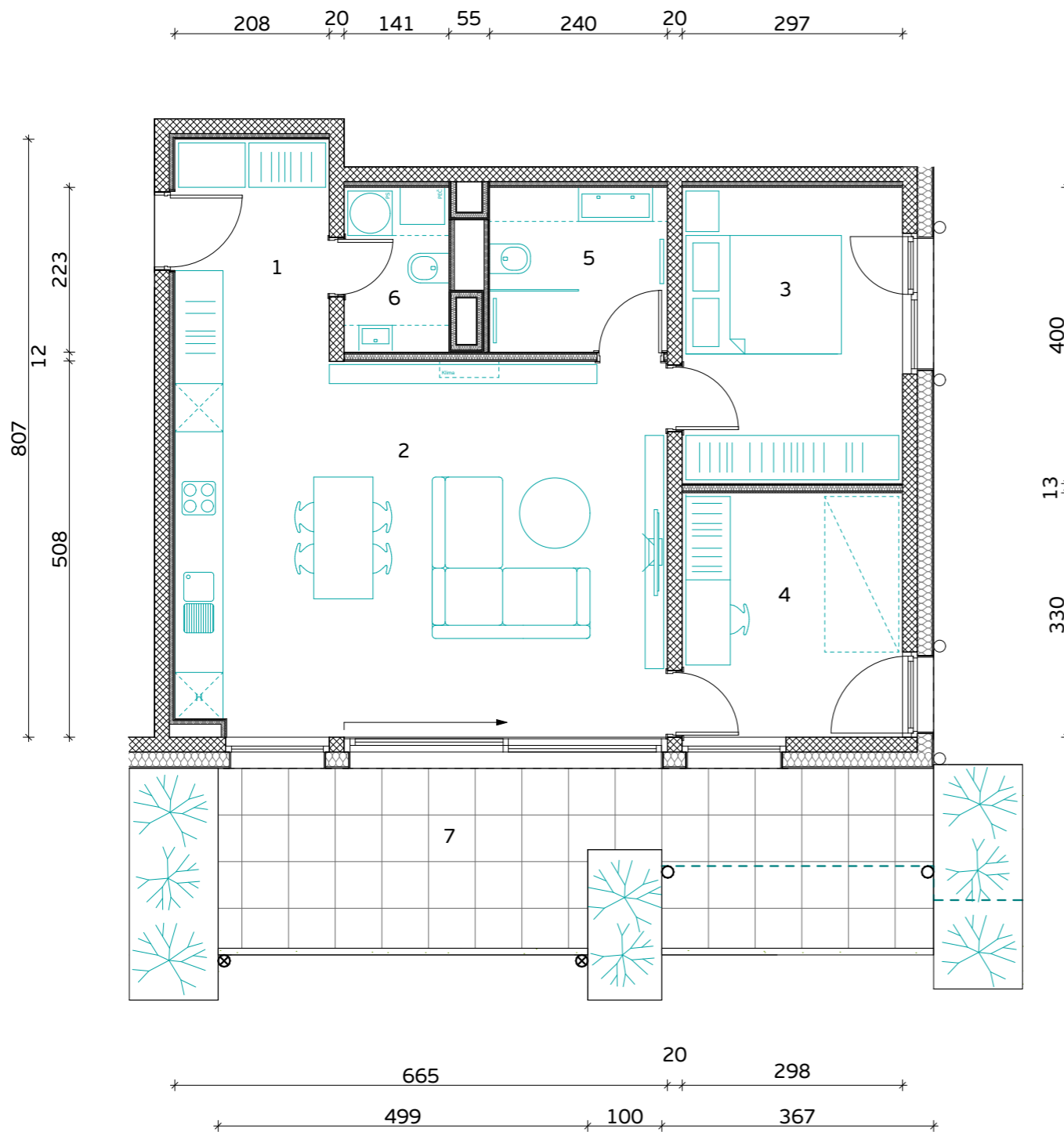

Skica naselja

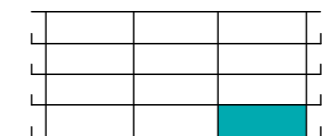

Položaj stanovanja v stavbi - prerez

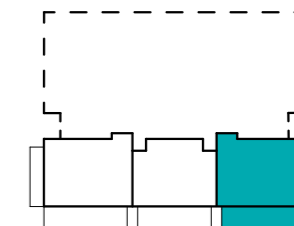

Položaj stanovanja v nadstropju - tloris

**STAVBA "C" - PRITLIČJE**

**STANOVANJE C-0-1**

1. PREDPROSTOR	6.2 m <sup>2</sup>
2. BIVALNI PROSTOR	33.6 m <sup>2</sup>
3. SPALNICA	11.9 m <sup>2</sup>
4. KABINET	9.8 m <sup>2</sup>
5. KOPALNICA	5.3 m <sup>2</sup>
6. WC IN UTILITY	3.1 m <sup>2</sup>

**STANOVANJSKA POVRŠINA 69.9 m<sup>2</sup>**

7. TERASA (NADKRITA)	17.5 m <sup>2</sup>
7. TERASA	4.4 m <sup>2</sup>
8. SHRAMBA ZA KOLESA	7.7 m <sup>2</sup>

**SKUPNA POVRŠINA 99.5 m<sup>2</sup>**

PARKIRNO MESTO 1 PM

VIŠEČI VRTOVI 9.4 m<sup>2</sup>



**PRVAHIŠA**

Družba za razvoj nepremičninskih projektov

INVESTITOR: **JURČKOVO NASELJE d.o.o.**

PRODAJALEC: **PRVA HIŠA d.o.o.**

Bravničarjeva ulica 13, 1000 Ljubljana

+386 (0)1 292 65 00

info@prvahisa.si

www.jurckovo-naselje.si

**MERILO**

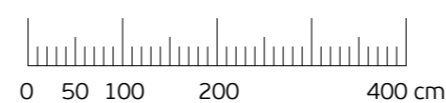

Komercialna skica in vrisana stanovanjska oprema sta informativne narave. Investitor si pridržuje pravico do sprememb, ki ne vplivajo na funkcionalnost stanovanj.

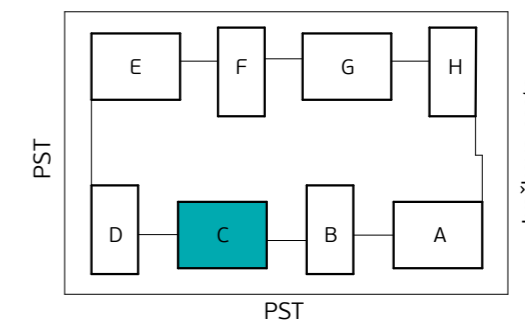
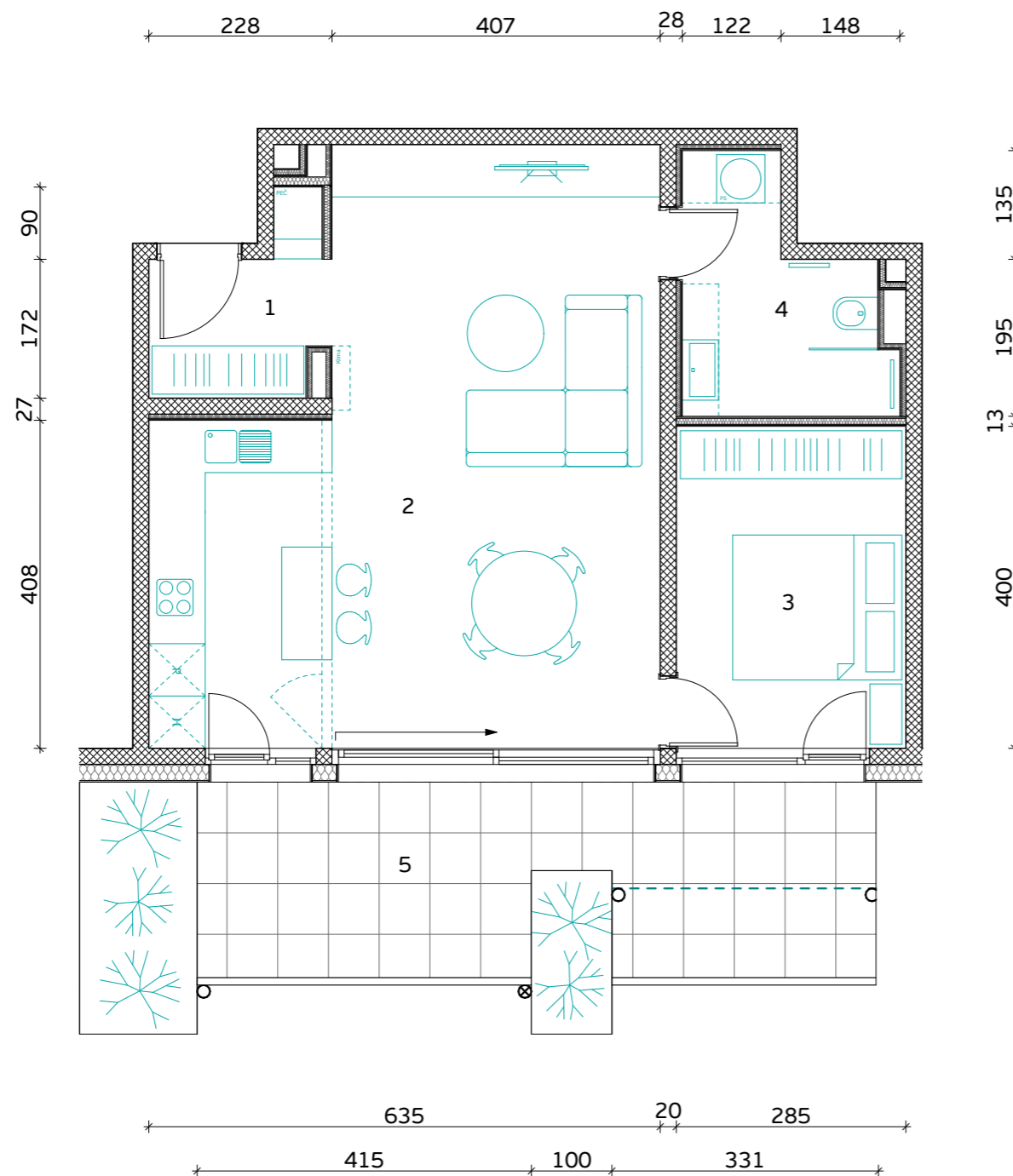

Skica naselja

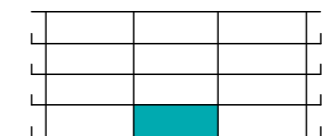

Položaj stanovanja v stavbi - prerez

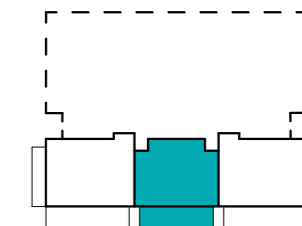

Položaj stanovanja v nadstropju - tloris

**STAVBA "C" - PRITLIČJE**

**STANOVANJE C-0-2**

1. PREDPROSTOR	4.3 m <sup>2</sup>
2. BIVALNI PROSTOR	39.9 m <sup>2</sup>
3. SPALNICA	11.4 m <sup>2</sup>
4. KOPALNICA	6.7 m <sup>2</sup>

**STANOVANJSKA POVRŠINA 62.3 m<sup>2</sup>**

5. TERASA (NADKRITA)	15.0 m <sup>2</sup>
5. TERASA	3.9 m <sup>2</sup>
6. SHRAMBA ZA KOLESA	4.8 m <sup>2</sup>

**SKUPNA POVRŠINA 86.0 m<sup>2</sup>**

PARKIRNO MESTO 1 PM

VISEČI VRTOVI 6.6 m<sup>2</sup>



**PRVAHIŠA**

Družba za razvoj nepremičninskih projektov

INVESTITOR: **JURČKOVO NASELJE d.o.o.**

PRODAJALEC: **PRVA HIŠA d.o.o.**

Bravničarjeva ulica 13, 1000 Ljubljana

+386 (0)1 292 65 00

info@prvahisa.si

www.jurckovo-naselje.si

MERILO

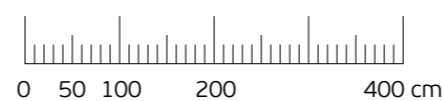

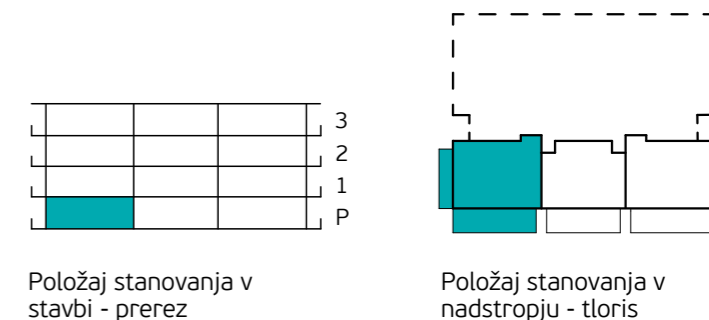
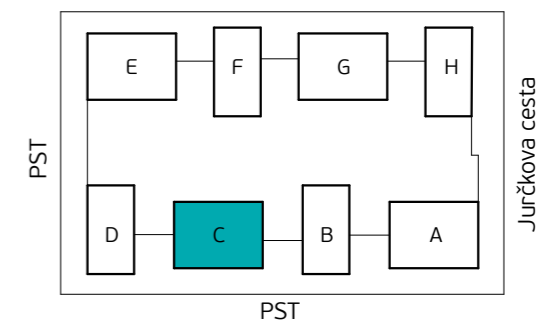
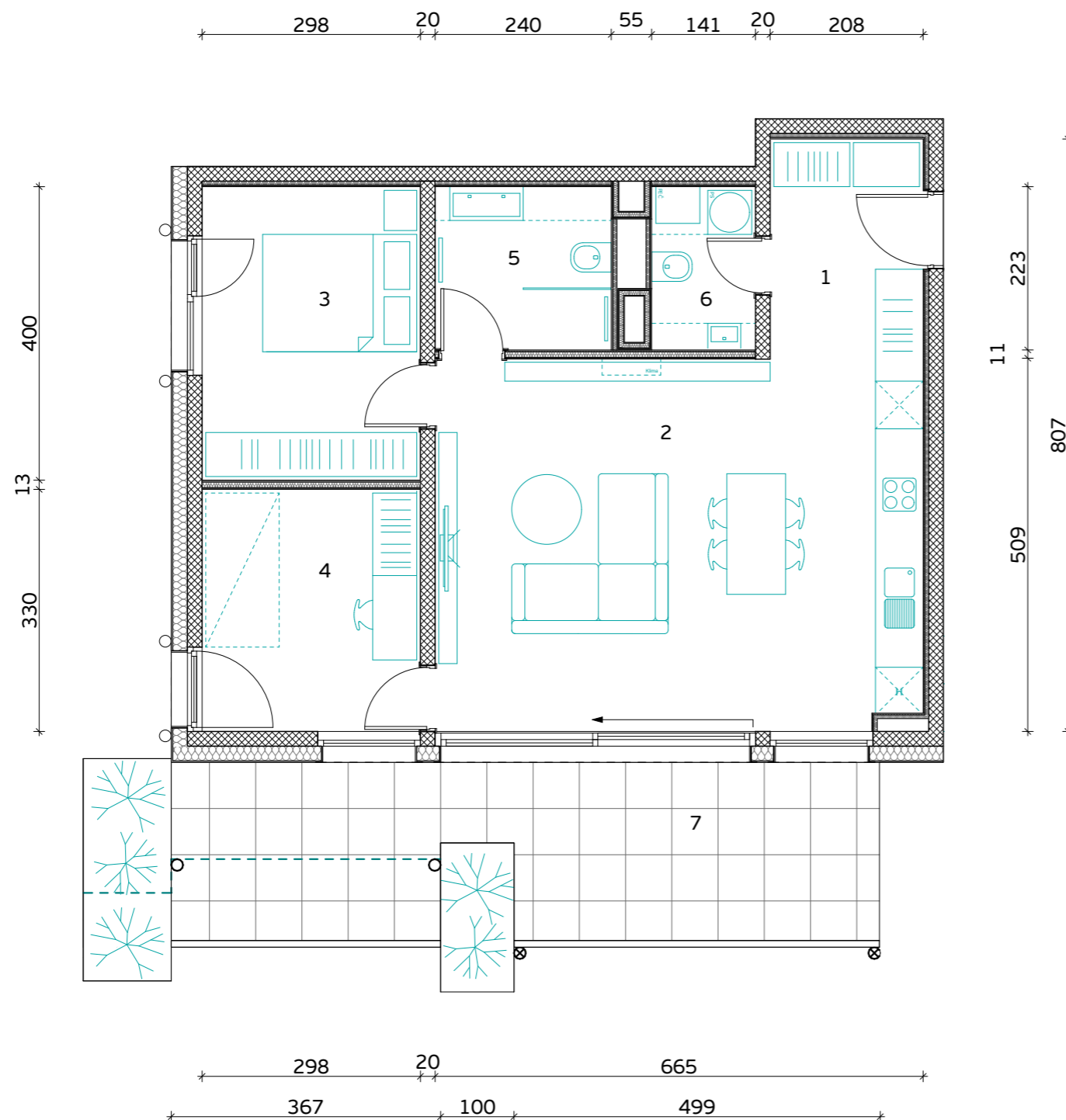

**STAVBA "C" - PRITLIČJE**

**STANOVANJE C-0-3**

1. PREDPROSTOR	6.2 m <sup>2</sup>
2. BIVALNI PROSTOR	33.6 m <sup>2</sup>
3. SPALNICA	11.9 m <sup>2</sup>
4. KABINET	9.8 m <sup>2</sup>
5. KOPALNICA	5.3 m <sup>2</sup>
6. WC IN UTILITY	3.0 m <sup>2</sup>

**STANOVANJSKA POVRŠINA 69.8 m<sup>2</sup>**

7. TERASA (NADKRITA)	17.5 m <sup>2</sup>
7. TERASA	4.4 m <sup>2</sup>
8. SHRAMBA ZA KOLESA	7.5 m <sup>2</sup>

**SKUPNA POVRŠINA 99.2 m<sup>2</sup>**

PARKIRNO MESTO 1 PM

VIŠEČI VRTOVI 5.7 m<sup>2</sup>



**PRVAHIŠA**

Družba za razvoj nepremičninskih projektov

INVESTITOR: **JURČKOVO NASELJE d.o.o.**

PRODAJALEC: **PRVA HIŠA d.o.o.**

Bravničarjeva ulica 13, 1000 Ljubljana

+386 (0)1 292 65 00

info@prvahisa.si

www.jurckovo-naselje.si

MERILO

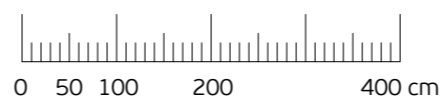

Komercialna skica in vrisana stanovanjska oprema sta informativne narave. Investitor si pridržuje pravico do sprememb, ki ne vplivajo na funkcionalnost stanovanj.





Orientacija stanovanja

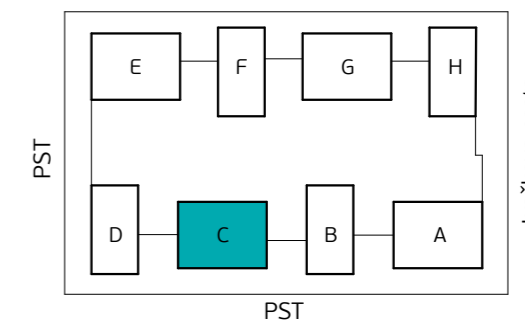
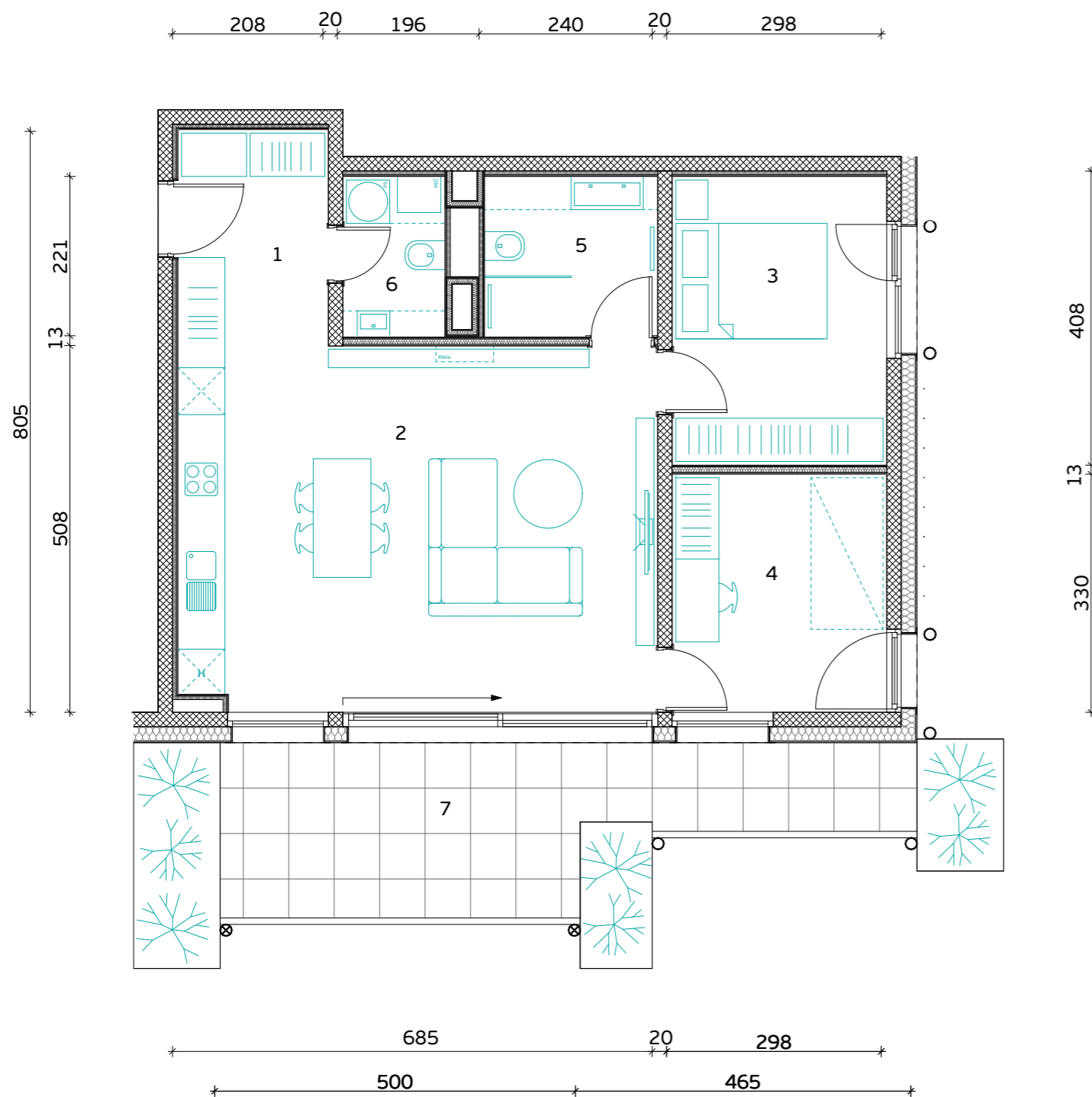

Skica naselja

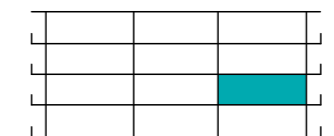

Položaj stanovanja v stavbi - prerez

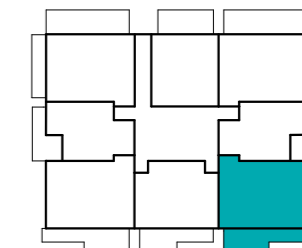

Položaj stanovanja v nadstropju - tloris

**STAVBA "C" - 1. NADSTROPJE**

**STANOVANJE C-1-1**

1. PREDPROSTOR	6.2 m <sup>2</sup>
2. BIVALNI PROSTOR	33.6 m <sup>2</sup>
3. SPALNICA	11.9 m <sup>2</sup>
4. KABINET	9.8 m <sup>2</sup>
5. KOPALNICA	5.3 m <sup>2</sup>
6. WC IN UTILITY	3.1 m <sup>2</sup>

**STANOVANJSKA POVRŠINA** **69.9 m<sup>2</sup>**

7. TERASA (NADKRITA)	17.5 m <sup>2</sup>
8. SHRAMBA ZA KOLESA	5.5 m <sup>2</sup>

**SKUPNA POVRŠINA** **92.9 m<sup>2</sup>**

PARKIRNO MESTO 1 PM

VIŠEČI VRTOVI 8.0 m<sup>2</sup>



**PRVAHIŠA**

Družba za razvoj nepremičninskih projektov

INVESTITOR: **JURČKOVO NASELJE d.o.o.**

PRODAJALEC: **PRVA HIŠA d.o.o.**

Bravničarjeva ulica 13, 1000 Ljubljana

+386 (0)1 292 65 00

info@prvahisa.si

www.jurckovo-naselje.si

MERILO



Komercialna skica in vrisana stanovanjska oprema sta informativne narave. Investitor si pridržuje pravico do sprememb, ki ne vplivajo na funkcionalnost stanovanj.

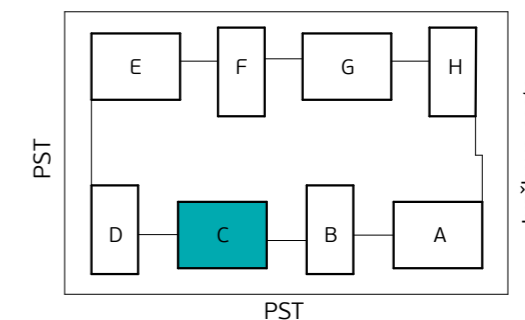
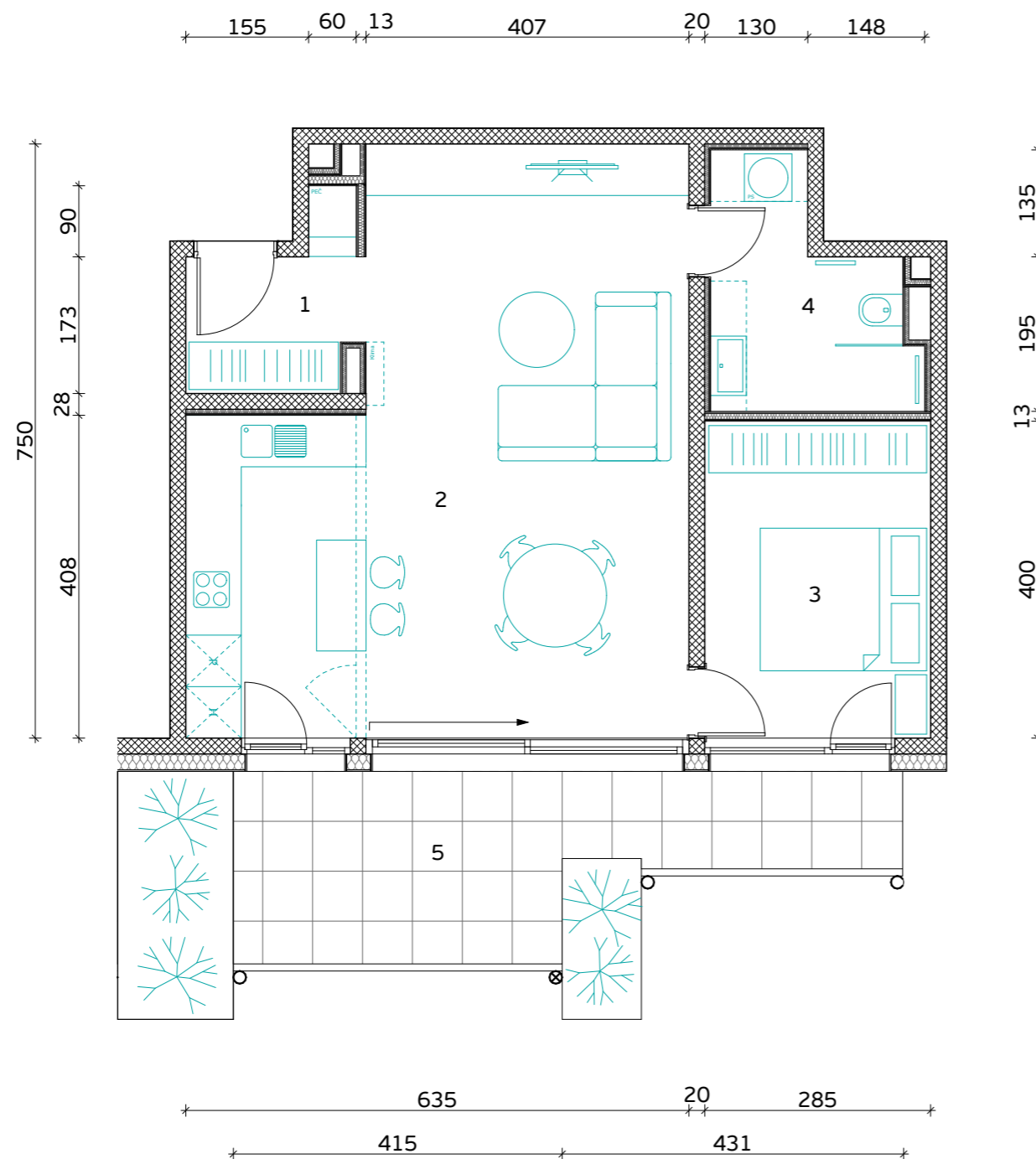

Skica naselja

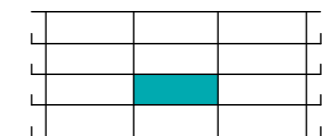

Položaj stanovanja v stavbi - prerez

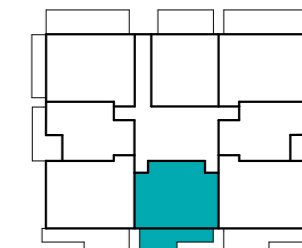

Položaj stanovanja v nadstropju - tloris

**STAVBA "C" - 1. NADSTROPJE**

**STANOVANJE C-1-2**

1. PREDPROSTOR	4.3 m <sup>2</sup>
2. BIVALNI PROSTOR	39.9 m <sup>2</sup>
3. SPALNICA	11.4 m <sup>2</sup>
4. KOPALNICA	6.7 m <sup>2</sup>

**STANOVANJSKA POVRŠINA** **62.3 m<sup>2</sup>**

5. TERASA (NADKRITA)	15.0 m <sup>2</sup>
6. SHRAMBA ZA KOLESARJE	4.7 m <sup>2</sup>

**SKUPNA POVRŠINA** **82.0 m<sup>2</sup>**

PARKIRNO MESTO 1 PM

VIŠEČI VRTOVI 6.6 m<sup>2</sup>



**PRVAHIŠA**

Družba za razvoj nepremičninskih projektov

INVESTITOR: **JURČKOVO NASELJE d.o.o.**

PRODAJALEC: **PRVA HIŠA d.o.o.**

Bravničarjeva ulica 13, 1000 Ljubljana

+386 (0)1 292 65 00

info@prvahisa.si

www.jurckovo-naselje.si

MERILO

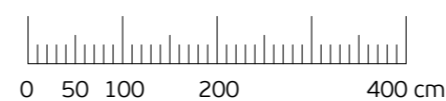

Komercialna skica in vrisana stanovanjska oprema sta informativne narave. Investitor si pridržuje pravico do sprememb, ki ne vplivajo na funkcionalnost stanovanj.

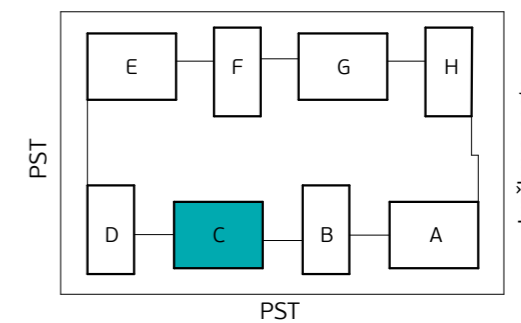
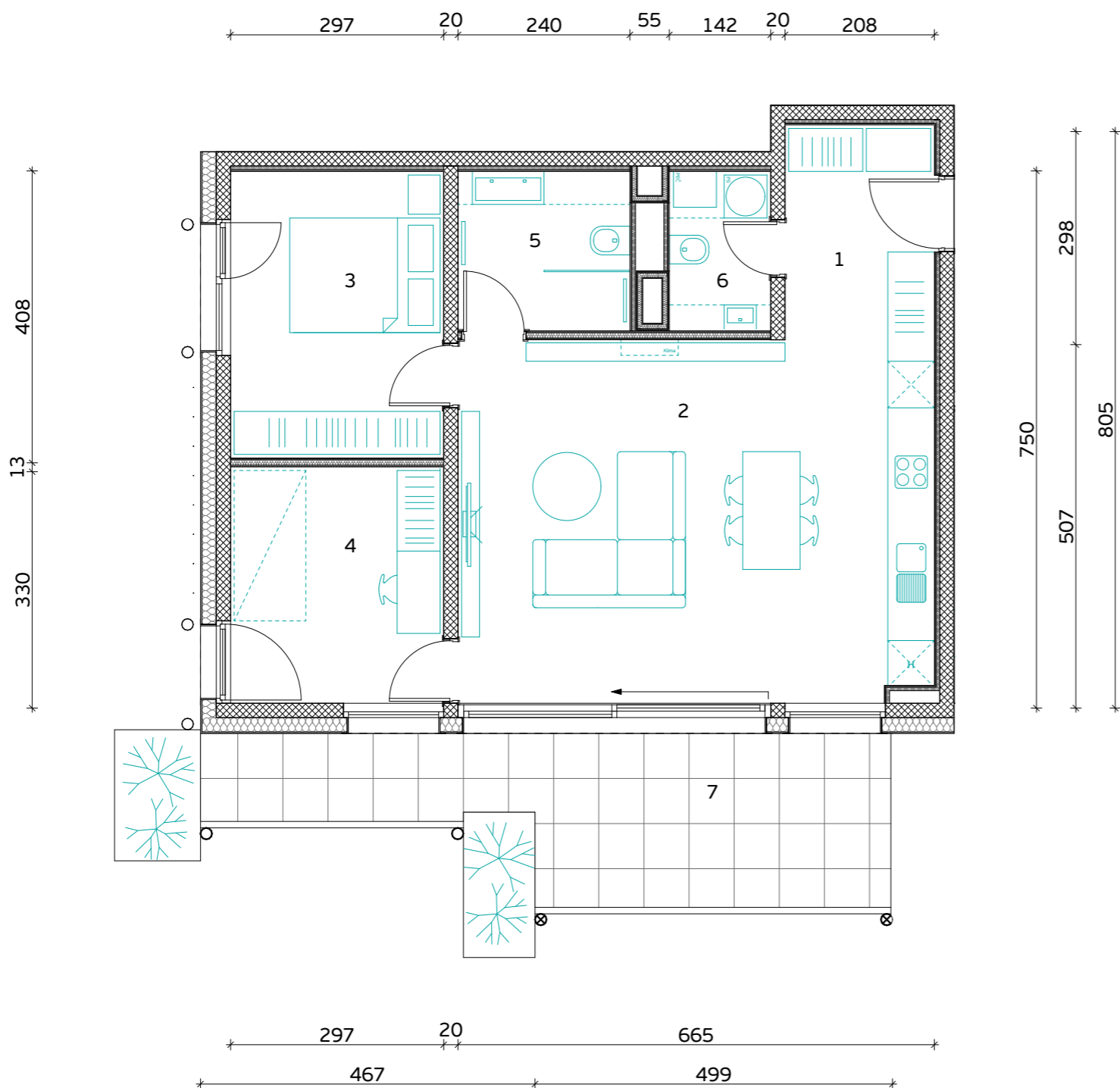

Skica naselja

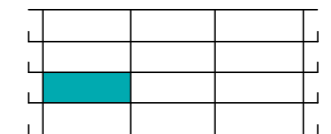

Položaj stanovanja v stavbi - prerez

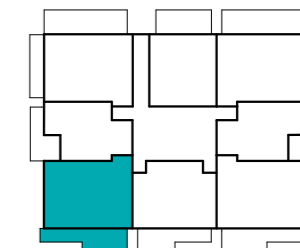

Položaj stanovanja v nadstropju - tloris

**STAVBA "C" - 1. NADSTROPJE**

**STANOVANJE C-1-3**

1. PREDPROSTOR	6.2 m <sup>2</sup>
2. BIVALNI PROSTOR	33.6 m <sup>2</sup>
3. SPALNICA	11.9 m <sup>2</sup>
4. KABINET	9.8 m <sup>2</sup>
5. KOPALNICA	5.3 m <sup>2</sup>
6. WC IN UTILITY	3.0 m <sup>2</sup>

**STANOVANJSKA POVRŠINA 69.8 m<sup>2</sup>**

7. TERASA (NADKRITA)	17.5 m <sup>2</sup>
8. SHRAMBA ZA KOLESA	5.7 m <sup>2</sup>

**SKUPNA POVRŠINA 93.0 m<sup>2</sup>**

PARKIRNO MESTO 1 PM

VISEČI VRTOVI 4.2 m<sup>2</sup>



**PRVAHIŠA**

Družba za razvoj nepremičninskih projektov

INVESTITOR: **JURČKOVO NASELJE d.o.o.**

PRODAJALEC: **PRVA HIŠA d.o.o.**

Bravničarjeva ulica 13, 1000 Ljubljana

+386 (0)1 292 65 00

info@prvahisa.si

www.jurckovo-naselje.si

MERILO

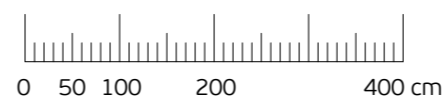

Komercialna skica in vrisana stanovanjska oprema sta informativne narave. Investitor si pridržuje pravico do sprememb, ki ne vplivajo na funkcionalnost stanovanj.

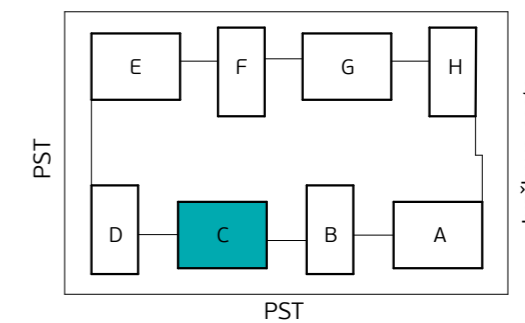
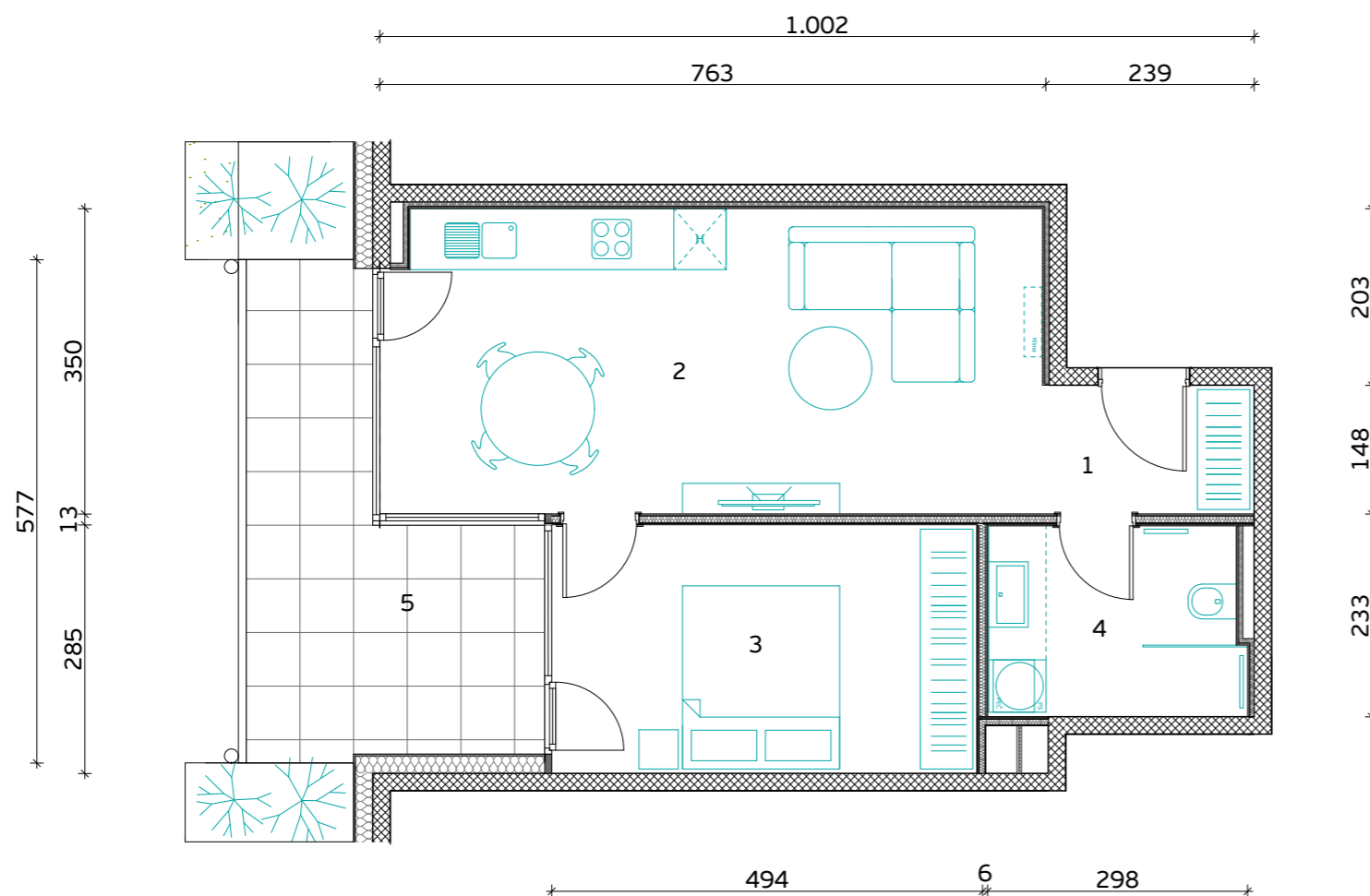

Skica naselja

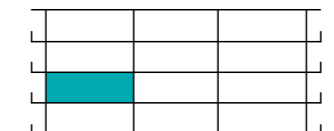

Položaj stanovanja v stavbi - prerez

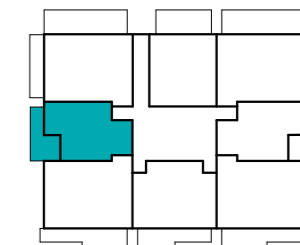

Položaj stanovanja v nadstropju - tloris

**STAVBA "C" - 1. NADSTROPJE**

**STANOVANJE C-1-4**

1. PREDPROSTOR	3.6 m <sup>2</sup>
2. BIVALNI PROSTOR	26.1 m <sup>2</sup>
3. SPALNICA	14.0 m <sup>2</sup>
4. KOPALNICA	6.5 m <sup>2</sup>

**STANOVANJSKA POVRŠINA** **50.2 m<sup>2</sup>**

5. TERASA (NADKRITA)	13.3 m <sup>2</sup>
6. SHRAMBA ZA KOLESA	3.5 m <sup>2</sup>

**SKUPNA POVRŠINA** **67.0 m<sup>2</sup>**

PARKIRNO MESTO 1 PM

VISEČI VRTOVI 4.4 m<sup>2</sup>

MERILO

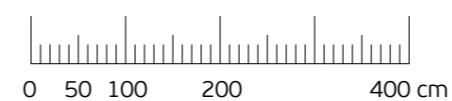

Komercialna skica in vrisana stanovanjska oprema sta informativne narave. Investitor si pridržuje pravico do sprememb, ki ne vplivajo na funkcionalnost stanovanj.



**PRVAHIŠA**

Družba za razvoj nepremičninskih projektov

INVESTITOR: **JURČKOVO NASELJE d.o.o.**

PRODAJALEC: **PRVA HIŠA d.o.o.**

Bravničarjeva ulica 13, 1000 Ljubljana

+386 (0)1 292 65 00

info@prvahisa.si

www.jurckovo-naselje.si



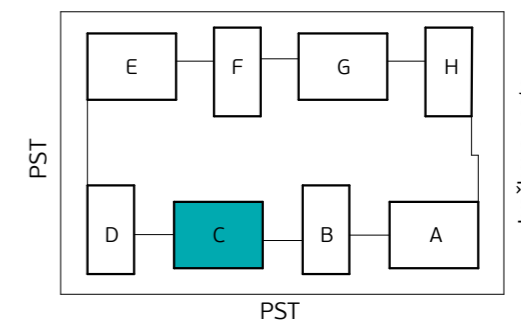
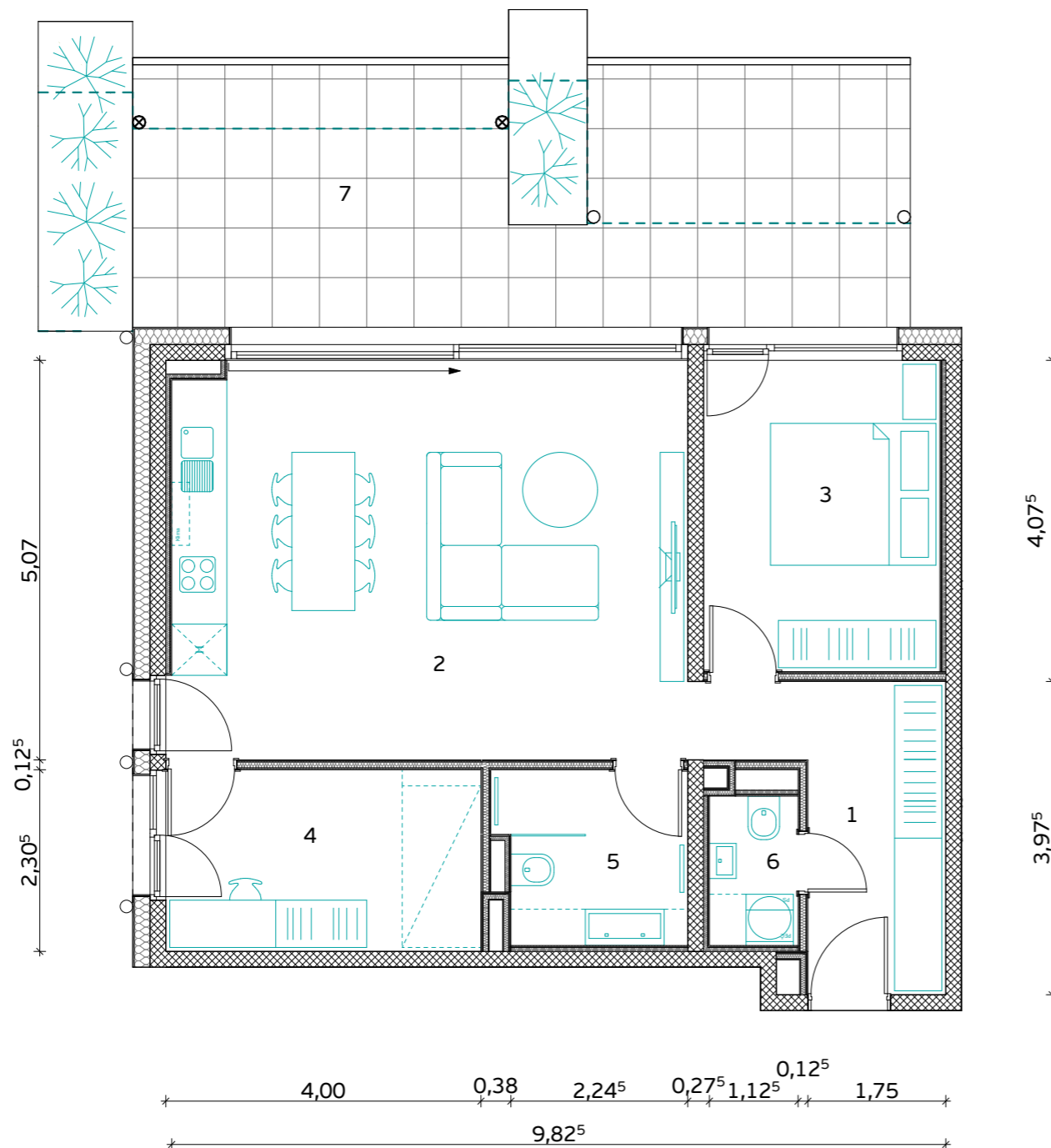
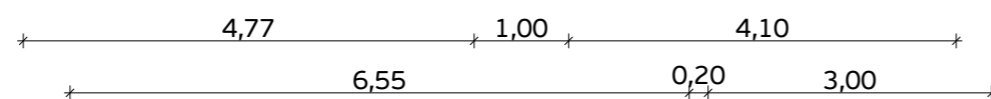

Skica naselja

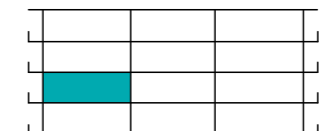

Položaj stanovanja v stavbi - prerez

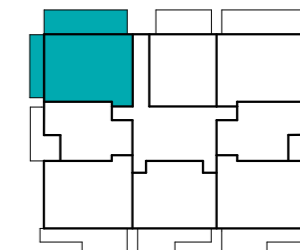

Položaj stanovanja v nadstropju - tloris

**STAVBA "C" - 1. NADSTROPJE**

**STANOVANJE C-1-5**

1. PREDPROSTOR	6.9 m <sup>2</sup>
2. BIVALNI PROSTOR	34.5 m <sup>2</sup>
3. SPALNICA	11.9 m <sup>2</sup>
4. KABINET	9.2 m <sup>2</sup>
5. KOPALNICA	5.2 m <sup>2</sup>
6. WC IN UTILITY	2.2 m <sup>2</sup>

**STANOVANJSKA POVRŠINA 69.9 m<sup>2</sup>**

7. TERASA (NADKRITA)	17.5 m <sup>2</sup>
7. TERASA	13.0 m <sup>2</sup>
8. SHRAMBA ZA KOLESA	5.2 m <sup>2</sup>

**SKUPNA POVRŠINA 105.6 m<sup>2</sup>**

PARKIRNO MESTO 1 PM

VIŠEČI VRTOVI 7.5 m<sup>2</sup>



**PRVA HIŠA**

Družba za razvoj nepremičninskih projektov

INVESTITOR: **JURČKOVO NASELJE d.o.o.**

PRODAJALEC: **PRVA HIŠA d.o.o.**

Bravničarjeva ulica 13, 1000 Ljubljana

+386 (0)1 292 65 00

info@prvahisa.si

www.jurckovo-naselje.si

MERILO

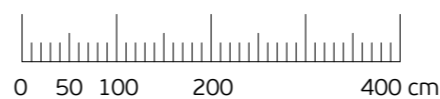

Komercialna skica in vrisana stanovanjska oprema sta informativne narave. Investitor si pridržuje pravico do sprememb, ki ne vplivajo na funkcionalnost stanovanj.

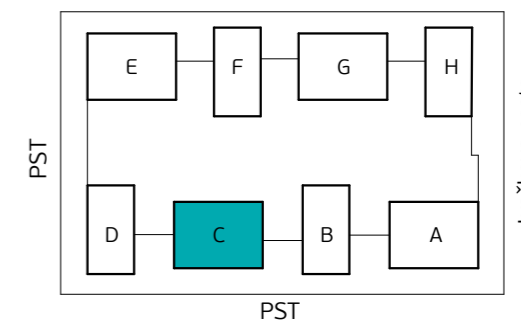
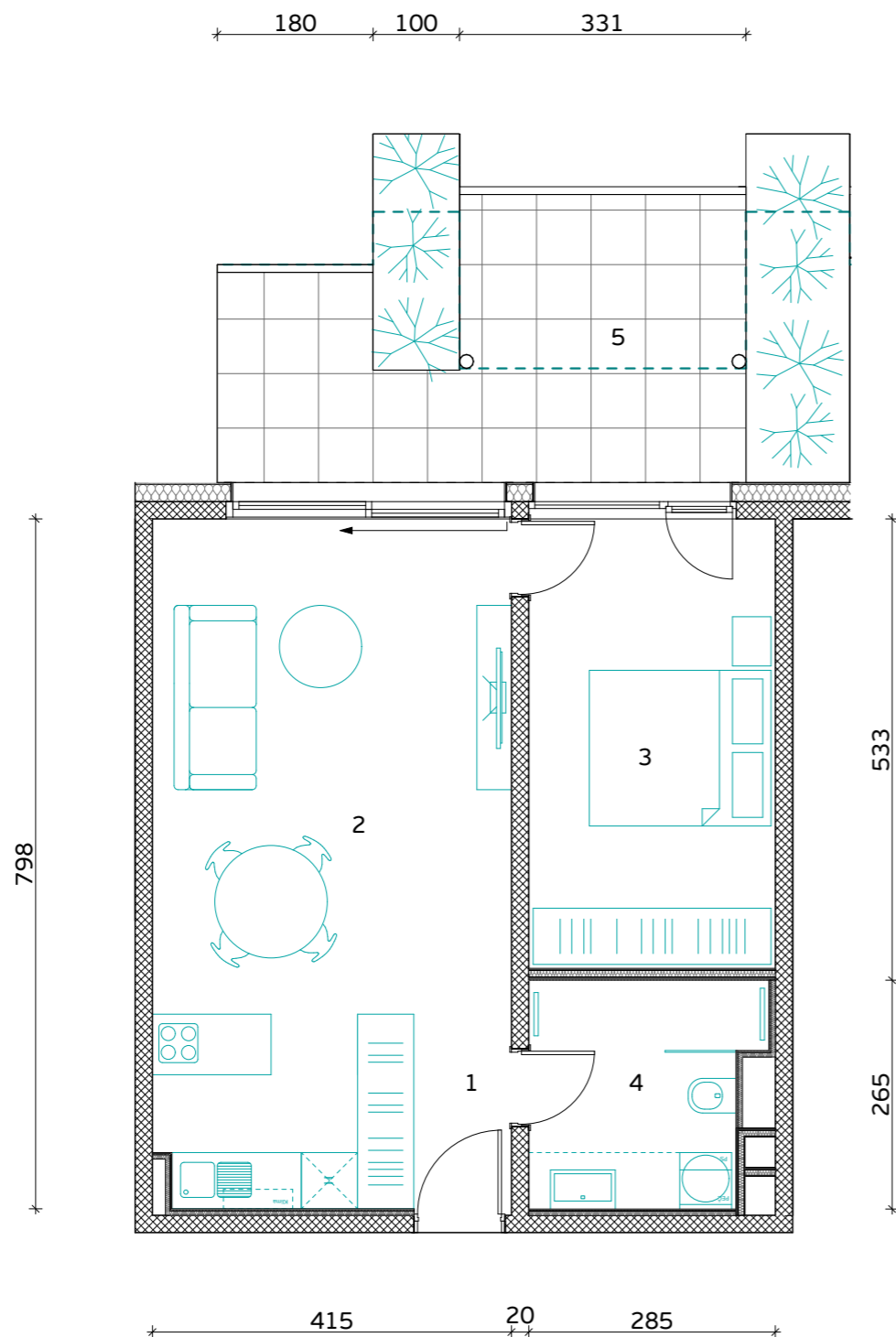

Skica naselja

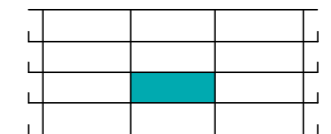

Položaj stanovanja v stavbi - prerez

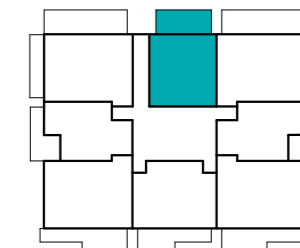

Položaj stanovanja v nadstropju - tloris

**STAVBA "C" - 1. NADSTROPJE**

**STANOVANJE C-1-6**

1. PREDPROSTOR	3.9 m <sup>2</sup>
2. BIVALNI PROSTOR	29.1 m <sup>2</sup>
3. SPALNICA	14.8 m <sup>2</sup>
4. KOPALNICA	6.7 m <sup>2</sup>

**STANOVANJSKA POVRŠINA 54.5 m<sup>2</sup>**

5. TERASA (NADKRITA)	9.5 m <sup>2</sup>
5. TERASA	7.0 m <sup>2</sup>
6. SHRAMBA ZA KOLESA	4.7 m <sup>2</sup>

**SKUPNA POVRŠINA 75.7 m<sup>2</sup>**

PARKIRNO MESTO 1 PM

VIŠEČI VRTOVI 7.6 m<sup>2</sup>

Komercialna skica in vrisana stanovanjska oprema sta informativne narave. Investitor si pridržuje pravico do sprememb, ki ne vplivajo na funkcionalnost stanovanj.

MERILO

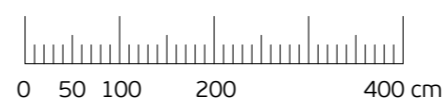

**PRVAHIŠA**

Družba za razvoj nepremičninskih projektov

INVESTITOR: **JURČKOVO NASELJE d.o.o.**

PRODAJALEC: **PRVA HIŠA d.o.o.**

Bravničarjeva ulica 13, 1000 Ljubljana

+386 (0)1 292 65 00

info@prvahisa.si

www.jurckovo-naselje.si

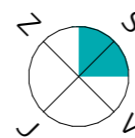

Orientacija stanovanja

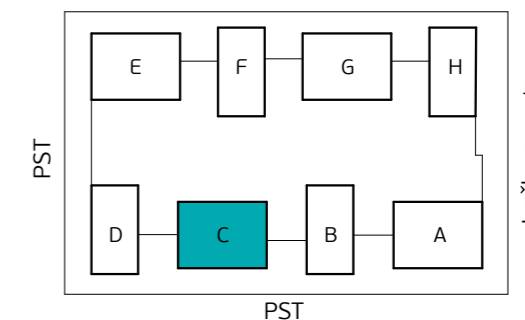
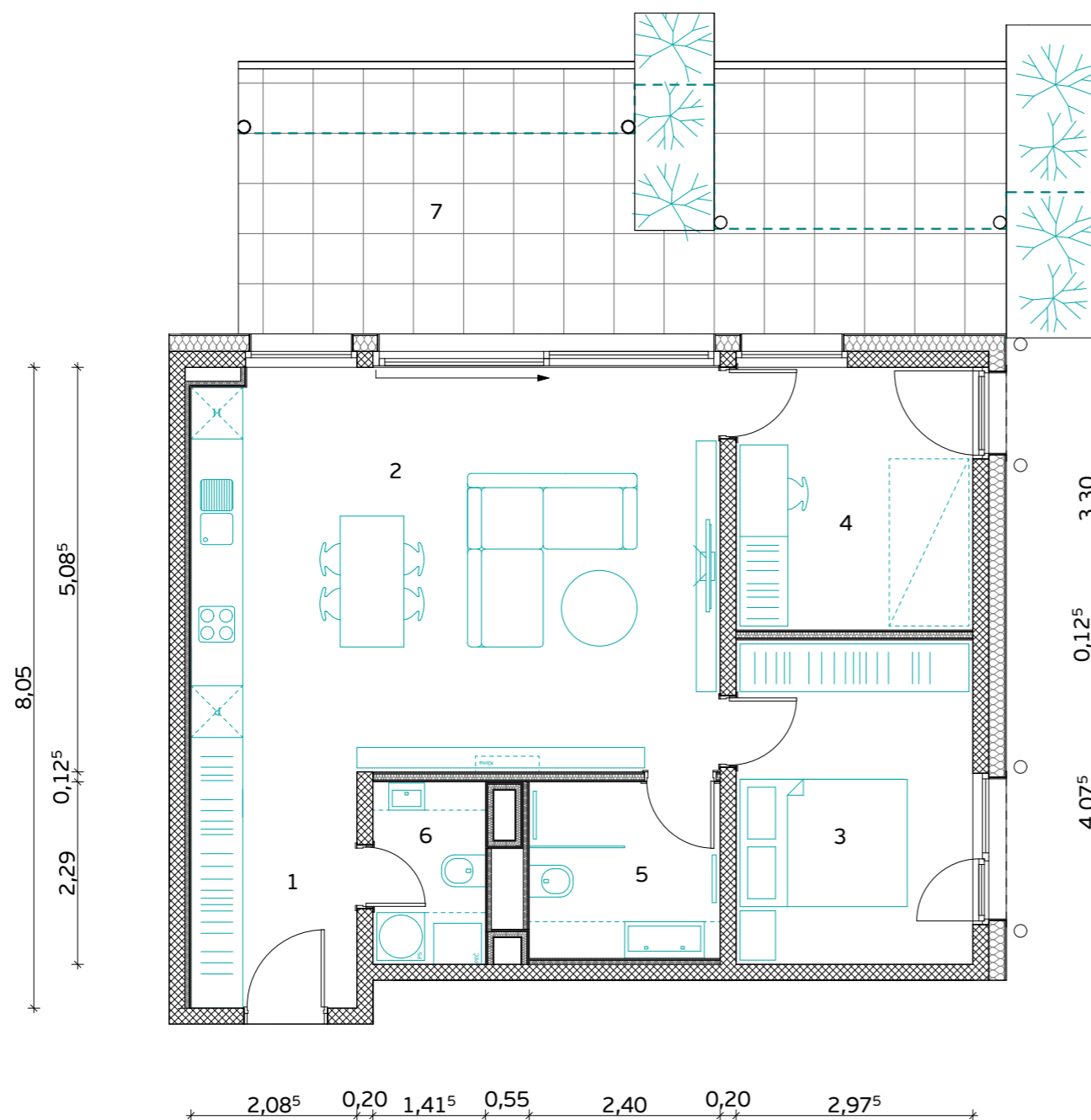

Skica naselja

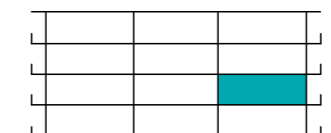

Položaj stanovanja v stavbi - prerez

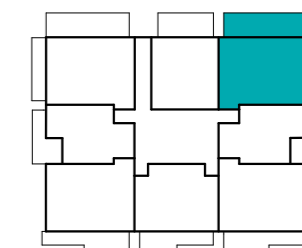

Položaj stanovanja v nadstropju - tloris

**STAVBA "C" - 1. NADSTROPJE**

**STANOVANJE C-1-7**

1. PREDPROSTOR	6.2 m <sup>2</sup>
2. BIVALNI PROSTOR	33.6 m <sup>2</sup>
3. SPALNICA	12.1 m <sup>2</sup>
4. KABINET	9.8 m <sup>2</sup>
5. KOPALNICA	5.1 m <sup>2</sup>
6. WC IN UTILITY	3.1 m <sup>2</sup>

**STANOVANJSKA POVRŠINA 69.9 m<sup>2</sup>**

7. TERASA (NADKRITA)	17.5 m <sup>2</sup>
7. TERASA	12.3 m <sup>2</sup>
8. SHRAMBA ZA KOLESA	6.1 m <sup>2</sup>

**SKUPNA POVRŠINA 105.8 m<sup>2</sup>**

PARKIRNO MESTO 1 PM

VIŠEČI VRTOVI 7.5 m<sup>2</sup>



**PRVAHIŠA**

Družba za razvoj nepremičninskih projektov

INVESTITOR: **JURČKOVO NASELJE d.o.o.**

PRODAJALEC: **PRVA HIŠA d.o.o.**

Bravničarjeva ulica 13, 1000 Ljubljana

+386 (0)1 292 65 00

info@prvahisa.si

www.jurckovo-naselje.si

MERILO

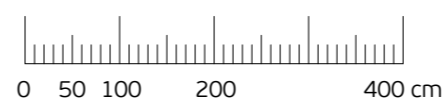

Komercialna skica in vrisana stanovanjska oprema sta informativne narave. Investitor si pridržuje pravico do sprememb, ki ne vplivajo na funkcionalnost stanovanj.

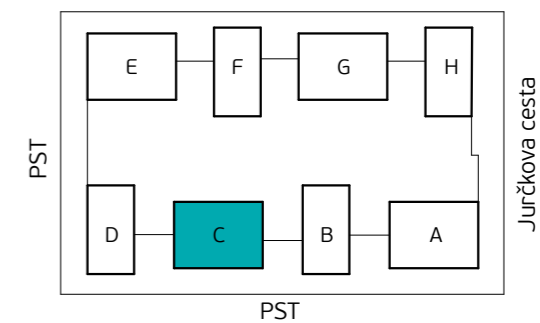
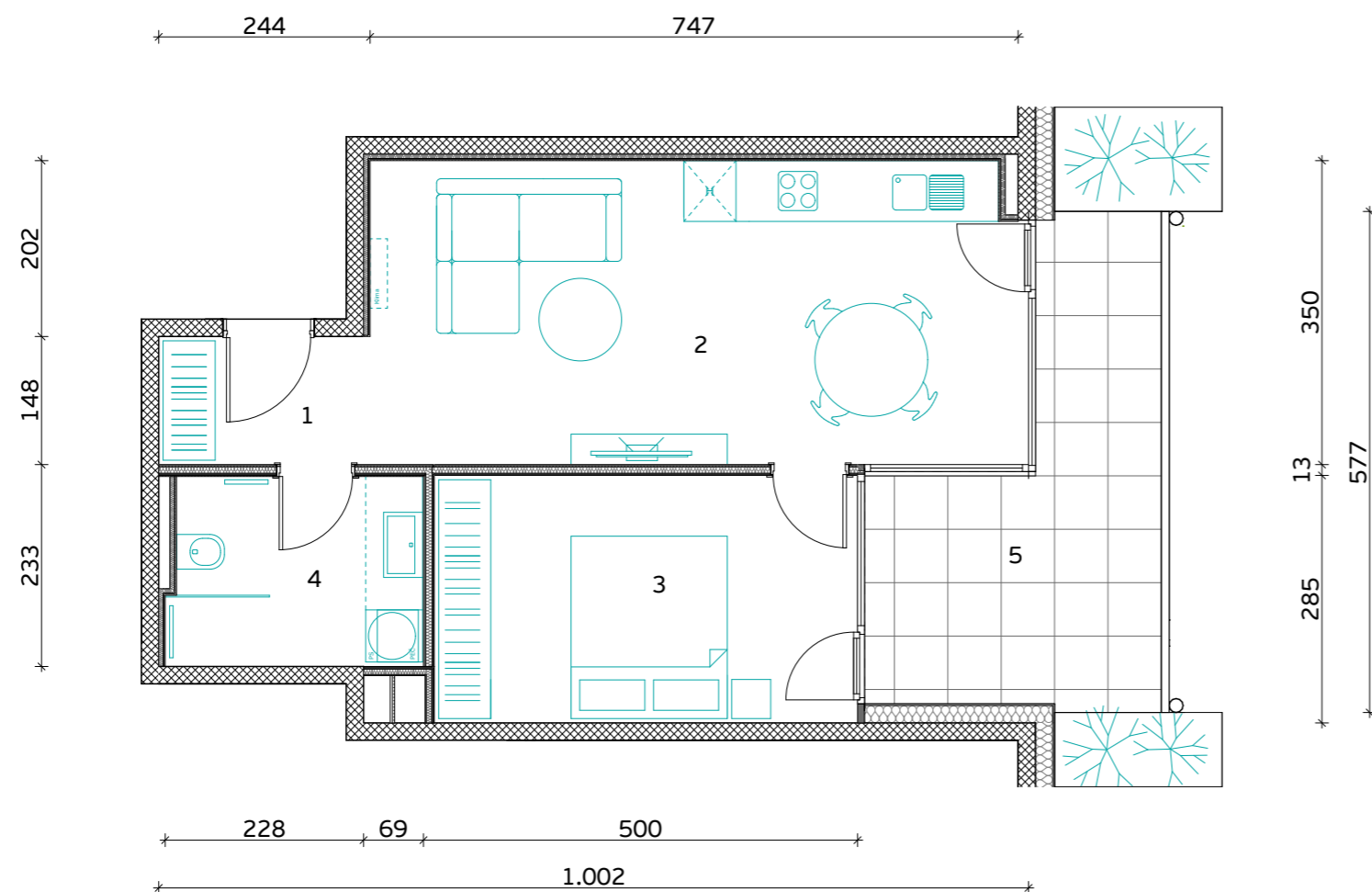

Skica naselja

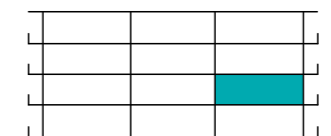

Položaj stanovanja v stavbi - prerez

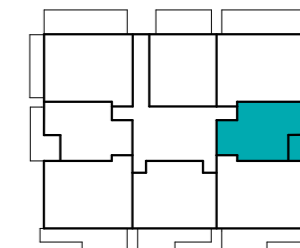

Položaj stanovanja v nadstropju - tloris

**STAVBA "C" - 1. NADSTROPJE**

**STANOVANJE C-1-8**

1. PREDPROSTOR	3.6 m <sup>2</sup>
2. BIVALNI PROSTOR	26.1 m <sup>2</sup>
3. SPALNICA	14.0 m <sup>2</sup>
4. KOPALNICA	6.5 m <sup>2</sup>

**STANOVANJSKA POVRŠINA** **50.2 m<sup>2</sup>**

5. TERASA (NADKRITA)	13.3 m <sup>2</sup>
6. SHRAMBA ZA KOLES	3.5 m <sup>2</sup>

**SKUPNA POVRŠINA** **67.0 m<sup>2</sup>**

PARKIRNO MESTO 1 PM

VIŠEČI VRTOVI 4.0 m<sup>2</sup>

Komercialna skica in vrisana stanovanjska oprema sta informativne narave. Investitor si pridržuje pravico do sprememb, ki ne vplivajo na funkcionalnost stanovanj.

MERILO

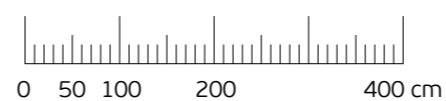

**PRVAHIŠA**

Družba za razvoj nepremičninskih projektov

INVESTITOR: **JURČKOVO NASELJE d.o.o.**

PRODAJALEC: **PRVA HIŠA d.o.o.**

Bravničarjeva ulica 13, 1000 Ljubljana

+386 (0)1 292 65 00

info@prvahisa.si

www.jurckovo-naselje.si



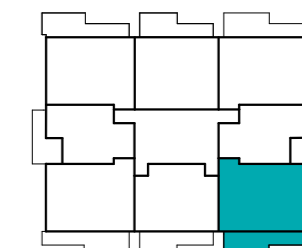
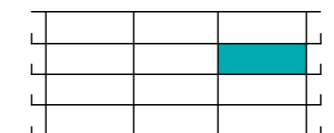
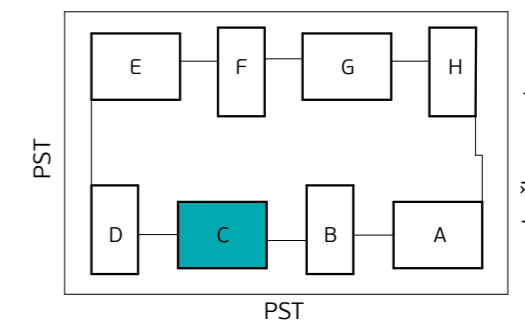
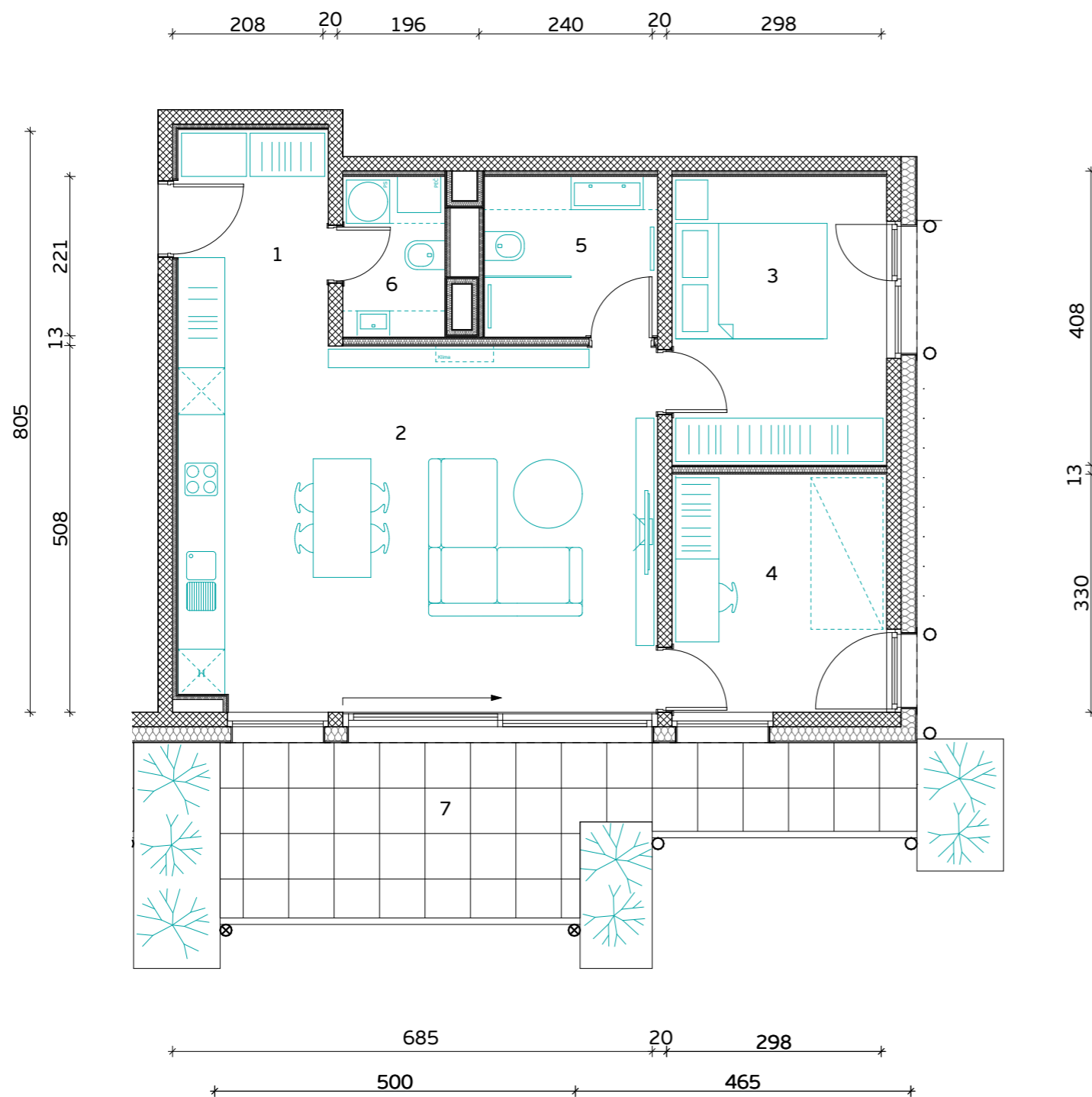

**STAVBA "C" - 2. NADSTROPJE**

**STANOVANJE C-2-1**

1. PREDPROSTOR	6.2 m <sup>2</sup>
2. BIVALNI PROSTOR	33.6 m <sup>2</sup>
3. SPALNICA	11.9 m <sup>2</sup>
4. KABINET	9.8 m <sup>2</sup>
5. KOPALNICA	5.3 m <sup>2</sup>
6. WC IN UTILITY	3.1 m <sup>2</sup>

**STANOVANJSKA POVRŠINA** **69.9 m<sup>2</sup>**

7. TERASA (NADKRITA)	17.5 m <sup>2</sup>
8. SHRAMBA ZA KOLESA	5.1 m <sup>2</sup>

**SKUPNA POVRŠINA** **92.5 m<sup>2</sup>**

PARKIRNO MESTO 1 PM

VISEČI VRTOVI 8.0 m<sup>2</sup>



**PRVAHIŠA**

Družba za razvoj nepremičninskih projektov

INVESTITOR: **JURČKOVO NASELJE d.o.o.**

PRODAJALEC: **PRVA HIŠA d.o.o.**

Bravničarjeva ulica 13, 1000 Ljubljana

+386 (0)1 292 65 00

info@prvahisa.si

www.jurckovo-naselje.si

MERILO

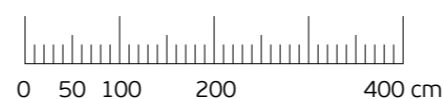

Komercialna skica in vrisana stanovanjska oprema sta informativne narave. Investitor si pridržuje pravico do sprememb, ki ne vplivajo na funkcionalnost stanovanj.

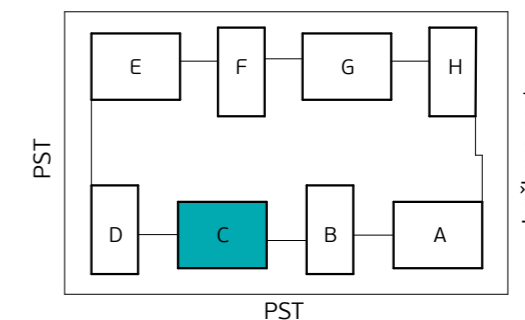
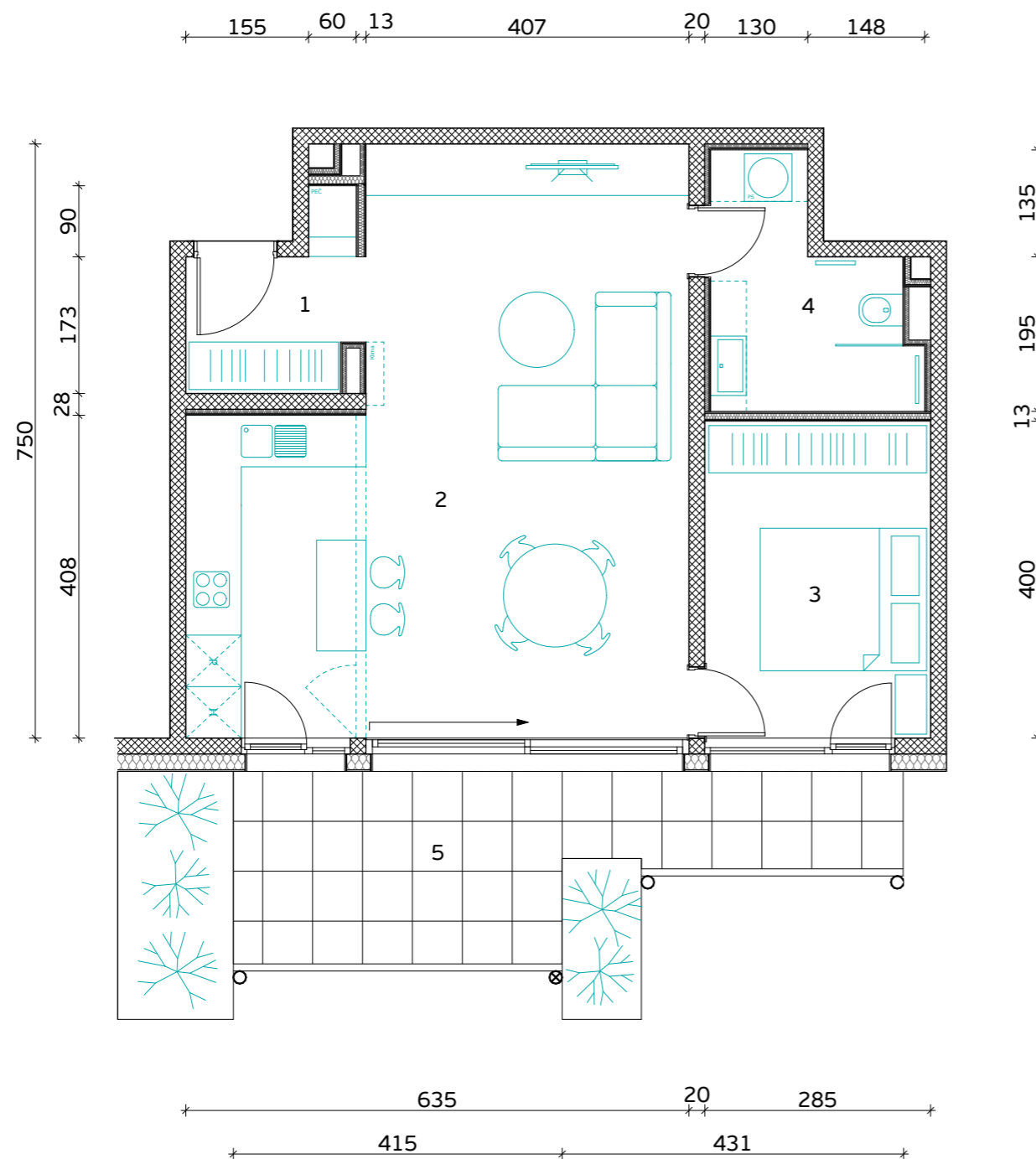

Skica naselja

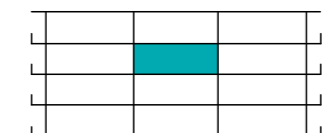

Položaj stanovanja v stavbi - prerez

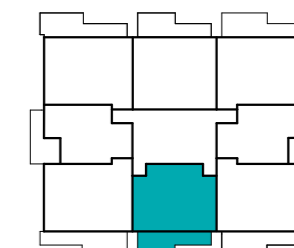

Položaj stanovanja v nadstropju - tloris

**STAVBA "C" - 2. NADSTROPJE**

**STANOVANJE C-2-2**

1. PREDPROSTOR	4.3 m <sup>2</sup>
2. BIVALNI PROSTOR	39.9 m <sup>2</sup>
3. SPALNICA	11.4 m <sup>2</sup>
4. KOPALNICA	6.7 m <sup>2</sup>

**STANOVANJSKA POVRŠINA** **62.3 m<sup>2</sup>**

5. TERASA (NADKRITA)	15.0 m <sup>2</sup>
6. SHRAMBA ZA KOLESA	4.9 m <sup>2</sup>

**SKUPNA POVRŠINA** **82.2 m<sup>2</sup>**

PARKIRNO MESTO 1 PM

VIŠEČI VRTOVI 6.6 m<sup>2</sup>



**PRVAHIŠA**

Družba za razvoj nepremičninskih projektov

INVESTITOR: **JURČKOVO NASELJE d.o.o.**

PRODAJALEC: **PRVA HIŠA d.o.o.**

Bravničarjeva ulica 13, 1000 Ljubljana

+386 (0)1 292 65 00

info@prvahisa.si

www.jurckovo-naselje.si

MERILO

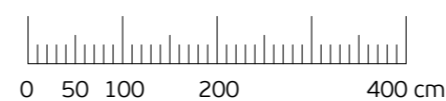

Komercialna skica in vrisana stanovanjska oprema sta informativne narave. Investitor si pridržuje pravico do sprememb, ki ne vplivajo na funkcionalnost stanovanj.

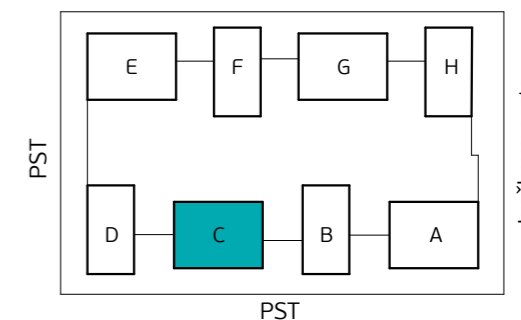
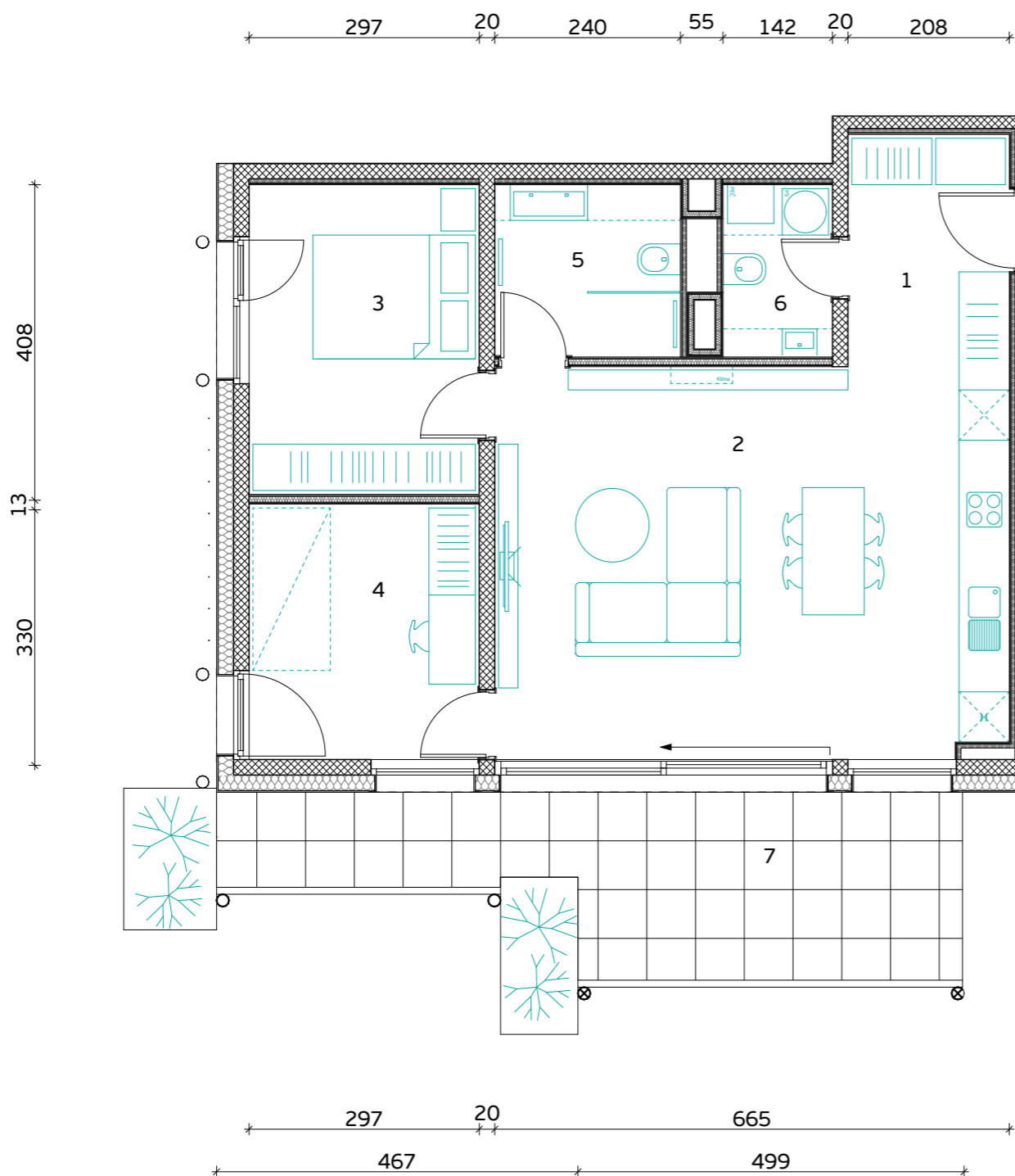

Skica naselja

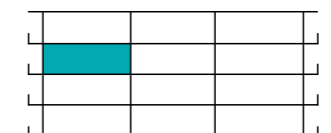

Položaj stanovanja v stavbi - prerez

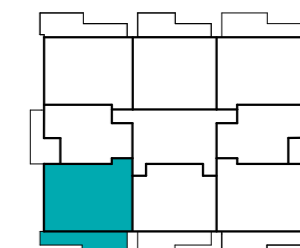

Položaj stanovanja v nadstropju - tloris

**STAVBA "C" - 2. NADSTROPJE**

**STANOVANJE C-2-3**

1. PREDPROSTOR	6.2 m <sup>2</sup>
2. BIVALNI PROSTOR	33.6 m <sup>2</sup>
3. SPALNICA	11.9 m <sup>2</sup>
4. KABINET	9.8 m <sup>2</sup>
5. KOPALNICA	5.3 m <sup>2</sup>
6. WC IN UTILITY	3.0 m <sup>2</sup>

**STANOVANJSKA POVRŠINA 69.8 m<sup>2</sup>**

7. TERASA (NADKRITA)	17.5 m <sup>2</sup>
8. SHRAMBA ZA KOLESA	5.2 m <sup>2</sup>

**SKUPNA POVRŠINA 92.5 m<sup>2</sup>**

PARKIRNO MESTO 1 PM

VISEČI VRTOVI 4.2 m<sup>2</sup>

MERILO

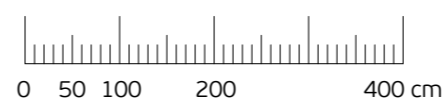

Komercialna skica in vrisana stanovanjska oprema sta informativne narave. Investitor si pridruzuje pravico do sprememb, ki ne vplivajo na funkcionalnost stanovanj.

**PRVAHIŠA**  
Družba za razvoj nepremičninskih projektov

INVESTITOR: **JURČKOVO NASELJE d.o.o.**  
PRODAJALEC: **PRVA HIŠA d.o.o.**  
Bravničarjeva ulica 13, 1000 Ljubljana  
+386 (0)1 292 65 00  
info@prvahisa.si  
www.jurckovo-naselje.si

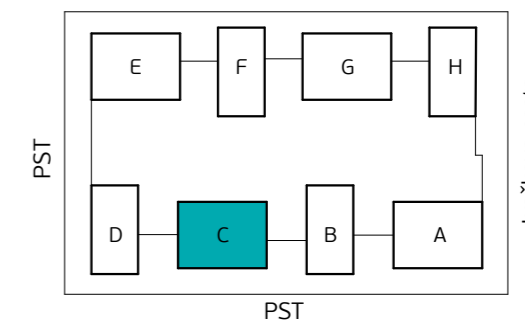
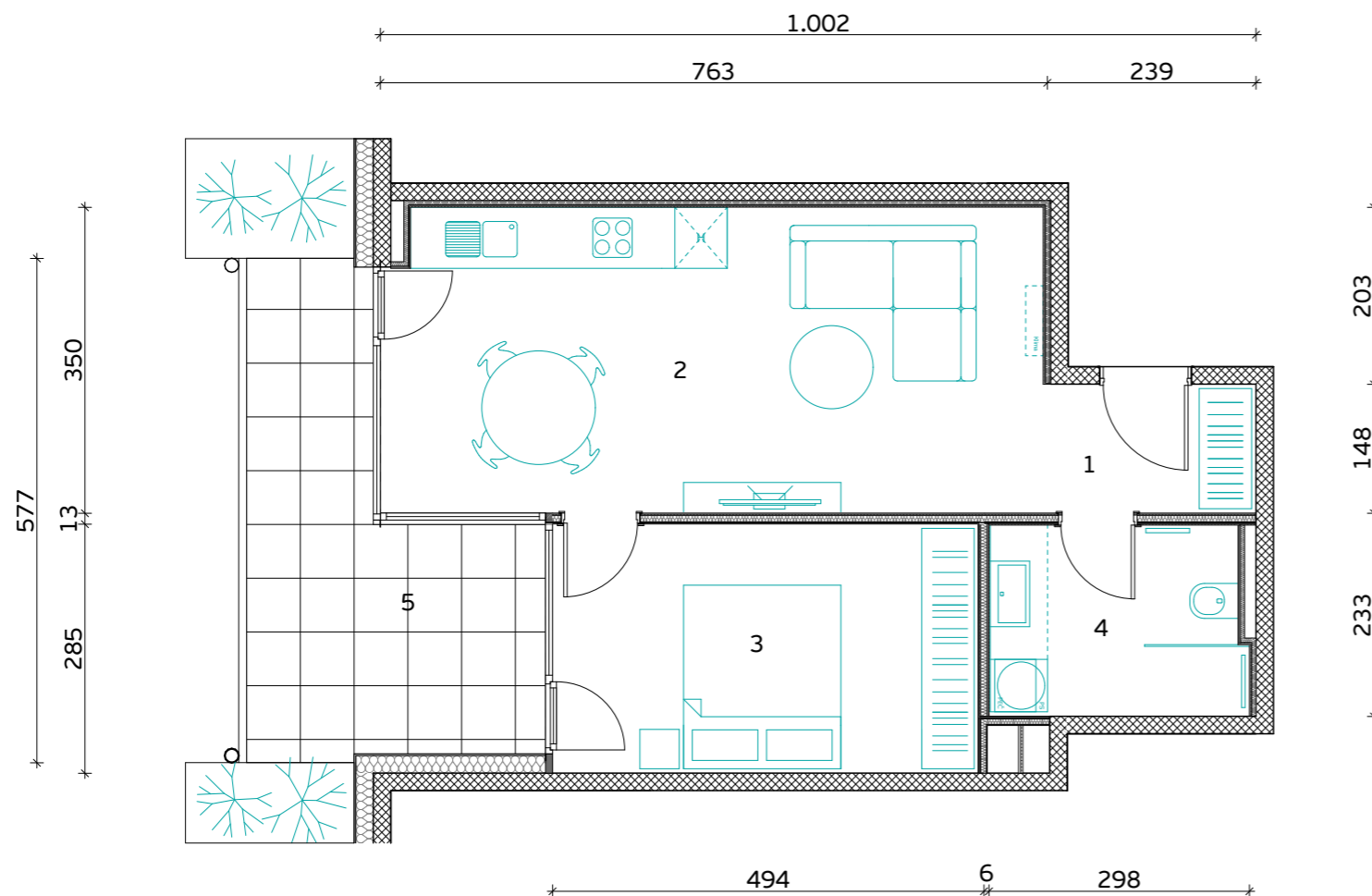

Skica naselja

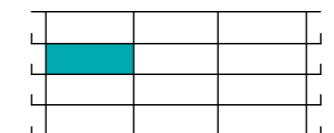

Položaj stanovanja v stavbi - prerez

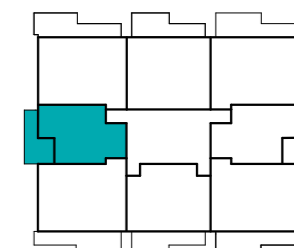

Položaj stanovanja v nadstropju - tloris

**STAVBA "C" - 2. NADSTROPJE**

**STANOVANJE C-2-4**

1. PREDPROSTOR	3.6 m <sup>2</sup>
2. BIVALNI PROSTOR	26.1 m <sup>2</sup>
3. SPALNICA	14.0 m <sup>2</sup>
4. KOPALNICA	6.5 m <sup>2</sup>

**STANOVANJSKA POVRŠINA** **50.2 m<sup>2</sup>**

5. TERASA (NADKRITA)	13.3 m <sup>2</sup>
6. SHRAMBA ZA KOLESA	3.5 m <sup>2</sup>

**SKUPNA POVRŠINA** **67.0 m<sup>2</sup>**

PARKIRNO MESTO 1 PM

VISEČI VRTOVI 4.4 m<sup>2</sup>



**PRVAHIŠA**

Družba za razvoj nepremičninskih projektov

INVESTITOR: **JURČKOVO NASELJE d.o.o.**

PRODAJALEC: **PRVA HIŠA d.o.o.**

Bravničarjeva ulica 13, 1000 Ljubljana

+386 (0)1 292 65 00

info@prvahisa.si

www.jurckovo-naselje.si

MERILO

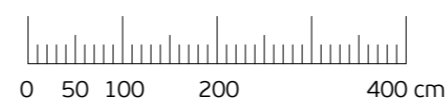





Orientacija stanovanja

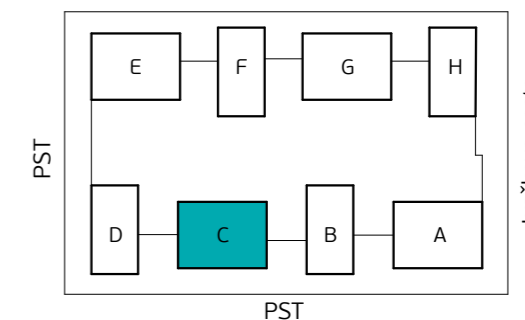
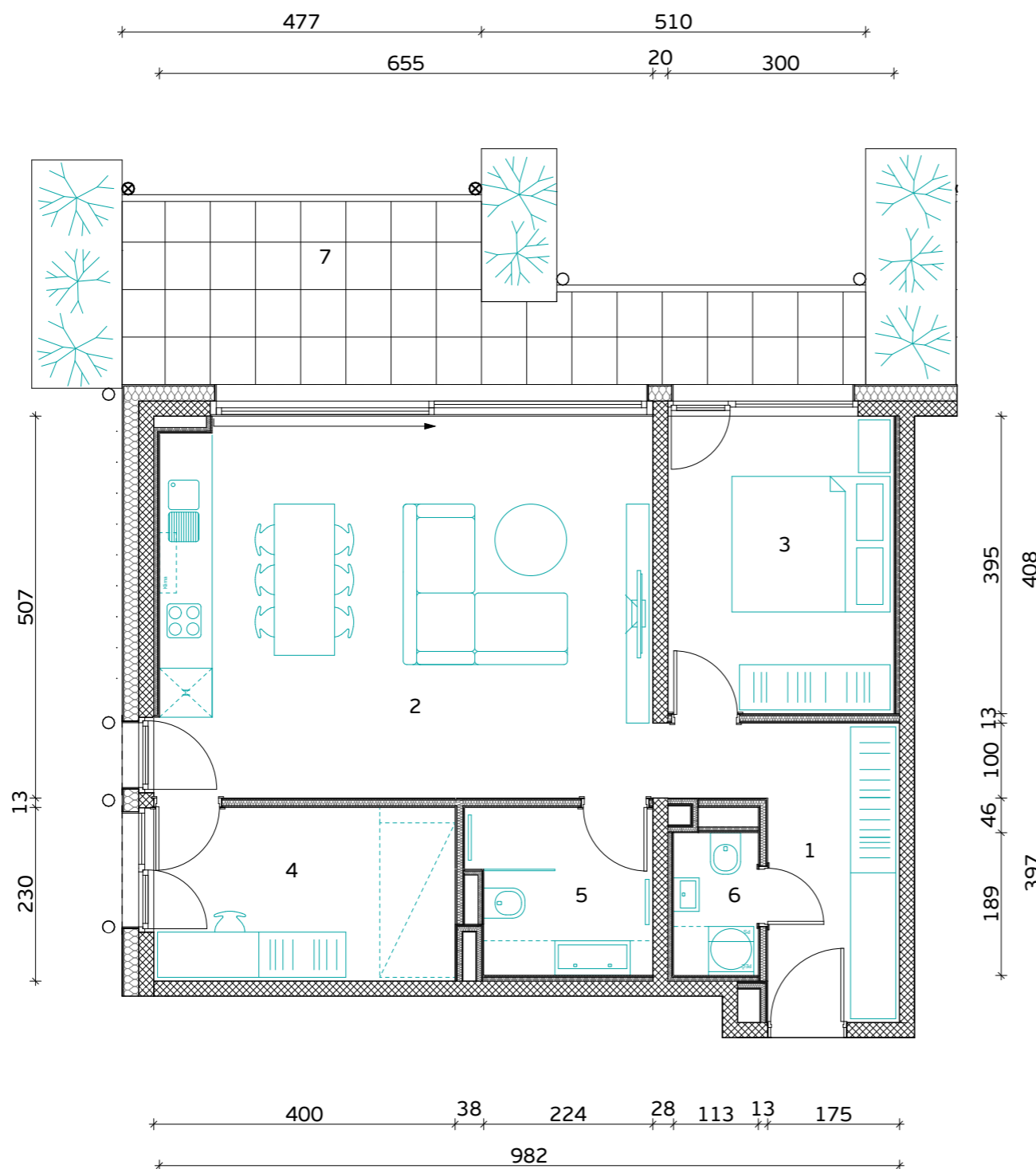

Skica naselja

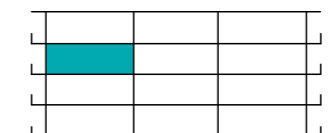

Položaj stanovanja v stavbi - prerez

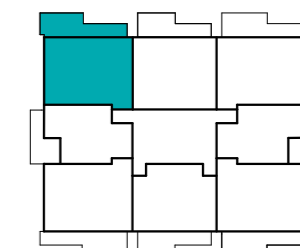

Položaj stanovanja v nadstropju - tloris

**STAVBA "C" - 2. NADSTROPJE**

**STANOVANJE C-2-5**

1. PREDPROSTOR	6.9 m <sup>2</sup>
2. BIVALNI PROSTOR	34.5 m <sup>2</sup>
3. SPALNICA	11.9 m <sup>2</sup>
4. KABINET	9.2 m <sup>2</sup>
5. KOPALNICA	5.2 m <sup>2</sup>
6. WC IN UTILITY	2.2 m <sup>2</sup>

**STANOVANJSKA POVRŠINA** **69.9 m<sup>2</sup>**

7. TERASA (NADKRITA)	17.5 m <sup>2</sup>
8. SHRAMBA ZA KOLESA	6.1 m <sup>2</sup>

**SKUPNA POVRŠINA** **93.5 m<sup>2</sup>**

PARKIRNO MESTO 1 PM

VIŠEČI VRTOVI 14.4 m<sup>2</sup>



**PRVAHIŠA**

Družba za razvoj nepremičninskih projektov

INVESTITOR: **JURČKOVO NASELJE d.o.o.**

PRODAJALEC: **PRVA HIŠA d.o.o.**

Bravničarjeva ulica 13, 1000 Ljubljana

+386 (0)1 292 65 00

info@prvahisa.si

www.jurckovo-naselje.si

MERILO



Komercialna skica in vrisana stanovanjska oprema sta informativne narave. Investitor si pridržuje pravico do sprememb, ki ne vplivajo na funkcionalnost stanovanj.

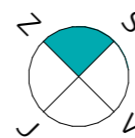

Orientacija stanovanja

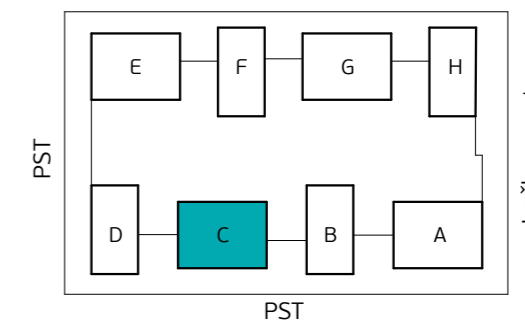
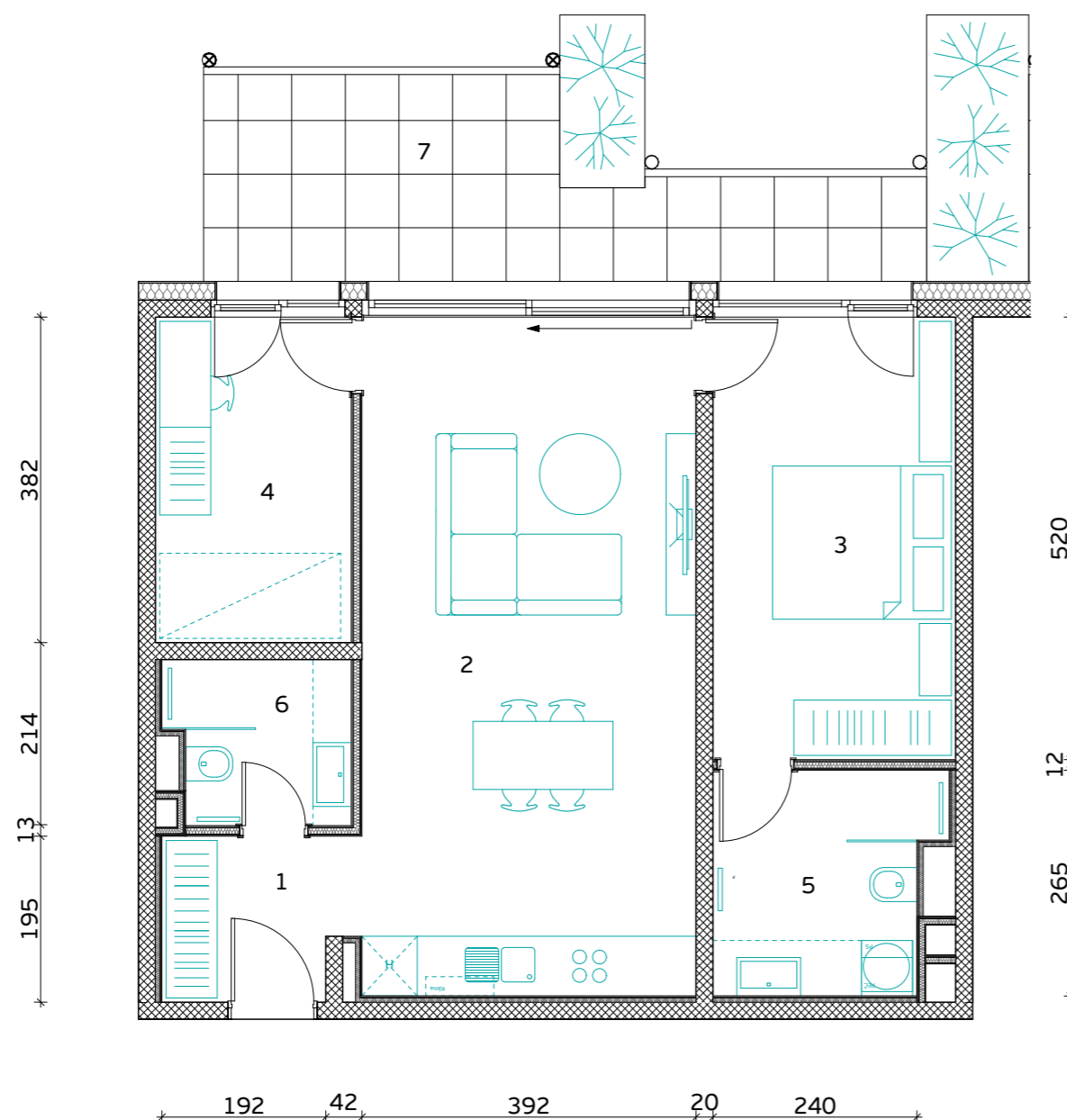
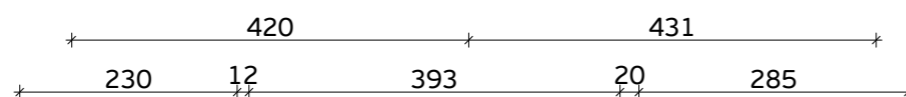

Skica naselja

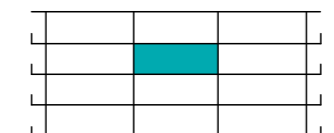

Položaj stanovanja v stavbi - prerez

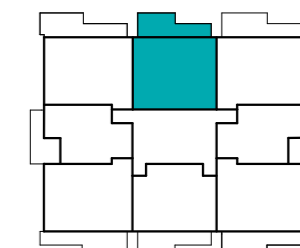

Položaj stanovanja v nadstropju - tloris

**STAVBA "C" - 2. NADSTROPJE**

**STANOVANJE C-2-6**

1. PREDPROSTOR	4.3 m <sup>2</sup>
2. BIVALNI PROSTOR	31.4 m <sup>2</sup>
3. SPALNICA	14.8 m <sup>2</sup>
4. KABINET	8.8 m <sup>2</sup>
5. KOPALNICA 1	6.6 m <sup>2</sup>
6. KOPALNICA 2	4.0 m <sup>2</sup>

**STANOVANJSKA POVRŠINA 69.9 m<sup>2</sup>**

7. TERASA (NADKRITA)	15.1 m <sup>2</sup>
8. SHRAMBA ZA KOLESA	6.1 m <sup>2</sup>

**SKUPNA POVRŠINA 91.1 m<sup>2</sup>**

PARKIRNO MESTO 1 PM

VIŠEČI VRTOVI 5.8 m<sup>2</sup>



**PRVA HIŠA**

Družba za razvoj nepremičninskih projektov

INVESTITOR: **JURČKOVO NASELJE d.o.o.**

PRODAJALEC: **PRVA HIŠA d.o.o.**

Bravničarjeva ulica 13, 1000 Ljubljana

+386 (0)1 292 65 00

info@prvahisa.si

www.jurckovo-naselje.si

MERILO

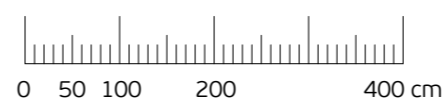

Komercialna skica in vrisana stanovanjska oprema sta informativne narave. Investitor si pridržuje pravico do sprememb, ki ne vplivajo na funkcionalnost stanovanj.

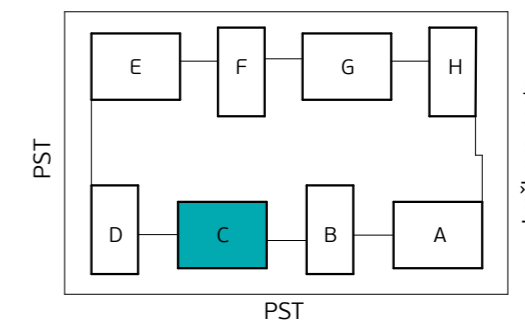
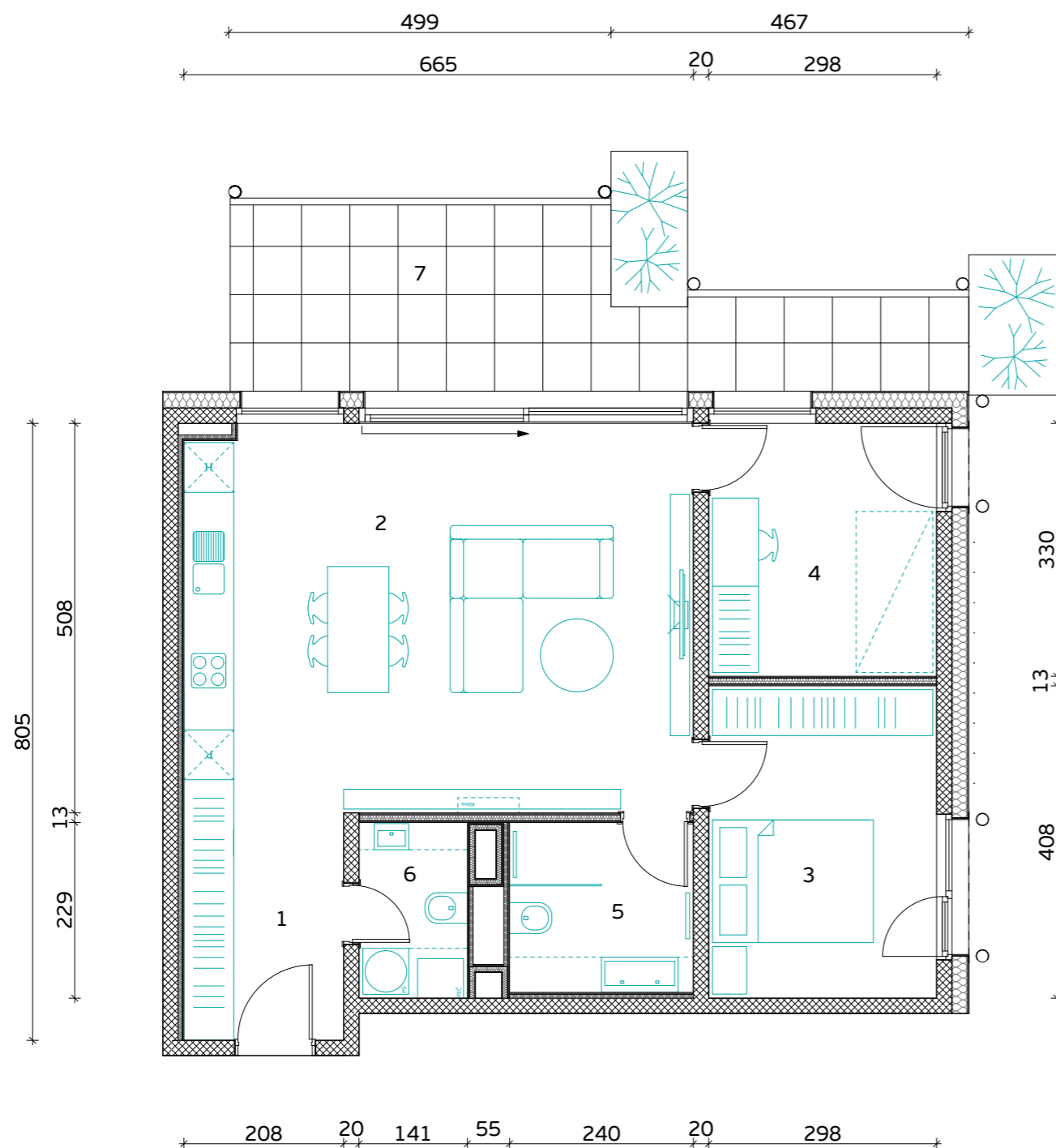

Skica naselja

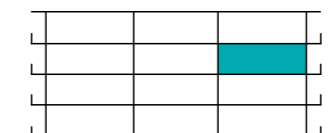

Položaj stanovanja v stavbi - prerez

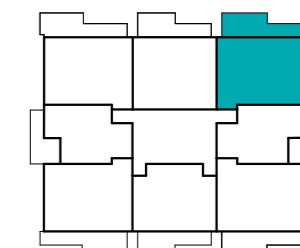

Položaj stanovanja v nadstropju - tloris

**STAVBA "C" - 2. NADSTROPJE**

**STANOVANJE C-2-7**

1. PREDPROSTOR	6.2 m <sup>2</sup>
2. BIVALNI PROSTOR	33.6 m <sup>2</sup>
3. SPALNICA	12.1 m <sup>2</sup>
4. KABINET	9.8 m <sup>2</sup>
5. KOPALNICA	5.1 m <sup>2</sup>
6. WC IN UTILITY	3.1 m <sup>2</sup>

**STANOVANJSKA POVRŠINA** **69.9 m<sup>2</sup>**

7. TERASA (NADKRITA)	17.5 m <sup>2</sup>
8. SHRAMBA ZA KOLESA	6.1 m <sup>2</sup>

**SKUPNA POVRŠINA** **93.5 m<sup>2</sup>**

PARKIRNO MESTO 1 PM

VISEČI VRTOVI 4.2 m<sup>2</sup>



**PRVAHIŠA**

Družba za razvoj nepremičninskih projektov

INVESTITOR: **JURČKOVO NASELJE d.o.o.**

PRODAJALEC: **PRVA HIŠA d.o.o.**

Bravničarjeva ulica 13, 1000 Ljubljana

+386 (0)1 292 65 00

info@prvahisa.si

www.jurckovo-naselje.si

MERILO



Komercialna skica in vrisana stanovanjska oprema sta informativne narave. Investitor si pridržuje pravico do sprememb, ki ne vplivajo na funkcionalnost stanovanj.

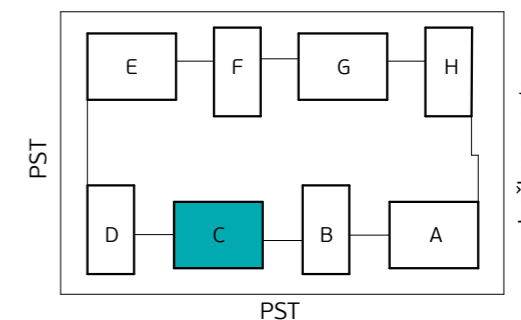
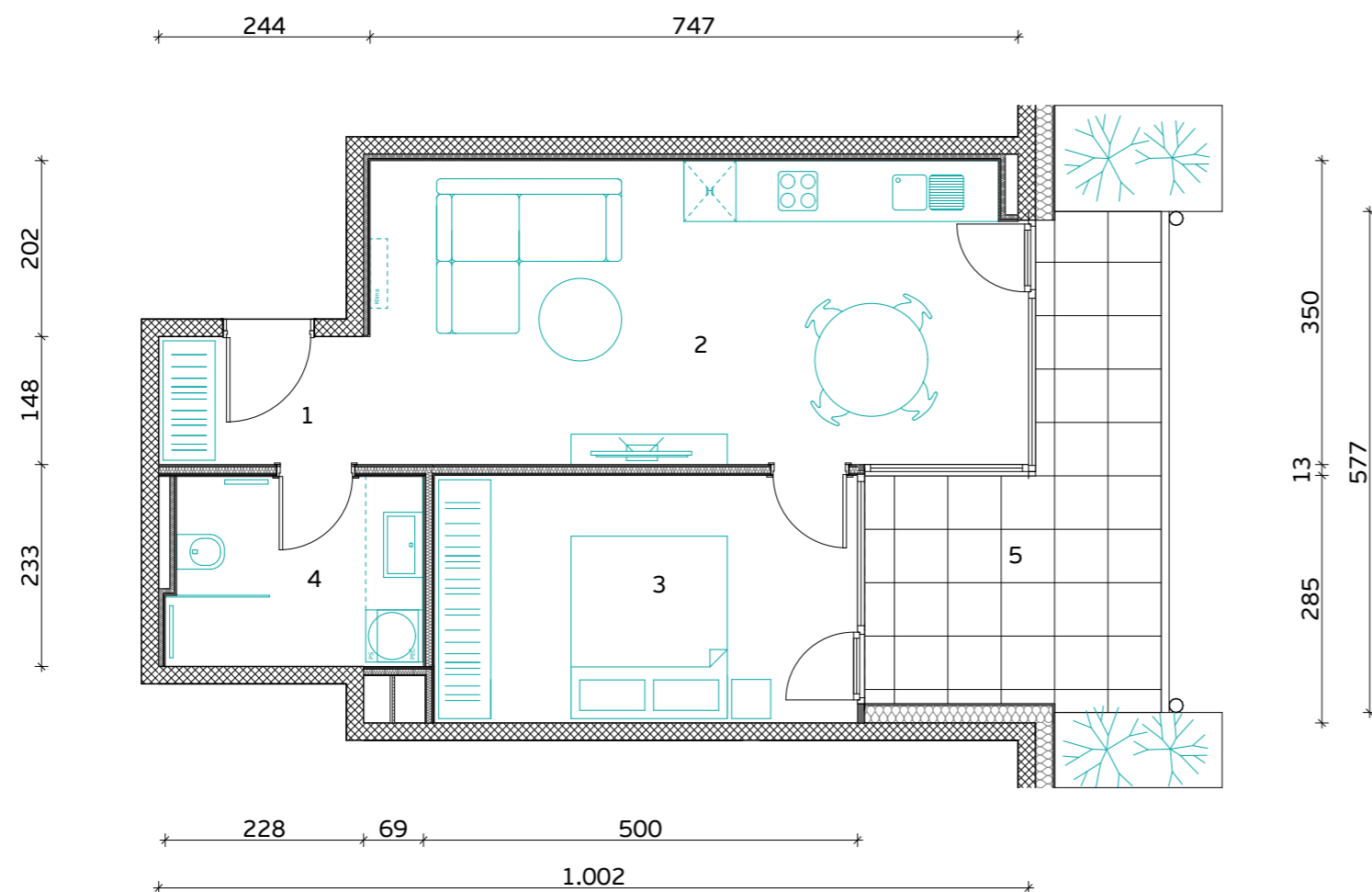

Skica naselja

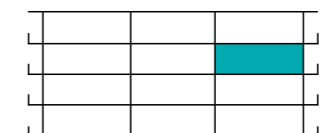

Položaj stanovanja v stavbi - prerez

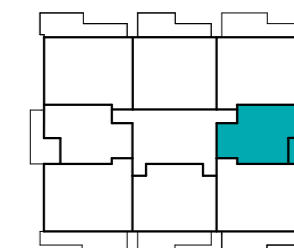

Položaj stanovanja v nadstropju - tloris

**STAVBA "C" - 2. NADSTROPJE**

**STANOVANJE C-2-8**

1. PREDPROSTOR	3.6 m <sup>2</sup>
2. BIVALNI PROSTOR	26.1 m <sup>2</sup>
3. SPALNICA	14.0 m <sup>2</sup>
4. KOPALNICA	6.5 m <sup>2</sup>

**STANOVANJSKA POVRŠINA** **50.2 m<sup>2</sup>**

5. TERASA (NADKRITA)	13.3 m <sup>2</sup>
6. SHRAMBA ZA KOLESA	3.6 m <sup>2</sup>

**SKUPNA POVRŠINA** **67.1 m<sup>2</sup>**

PARKIRNO MESTO 1 PM

VISEČI VRTOVI 4.0 m<sup>2</sup>

MERILO

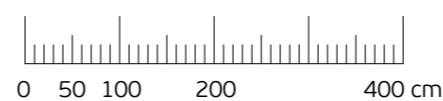

Komercialna skica in vrisana stanovanjska oprema sta informativne narave. Investitor si pridržuje pravico do sprememb, ki ne vplivajo na funkcionalnost stanovanj.



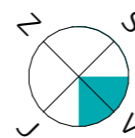

Orientacija stanovanja

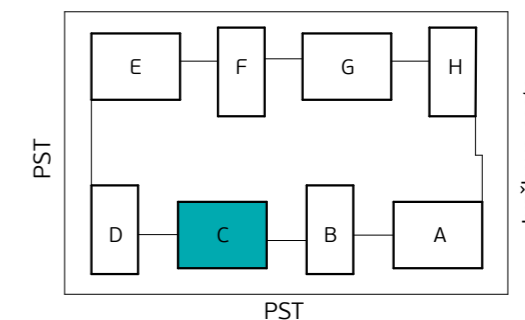
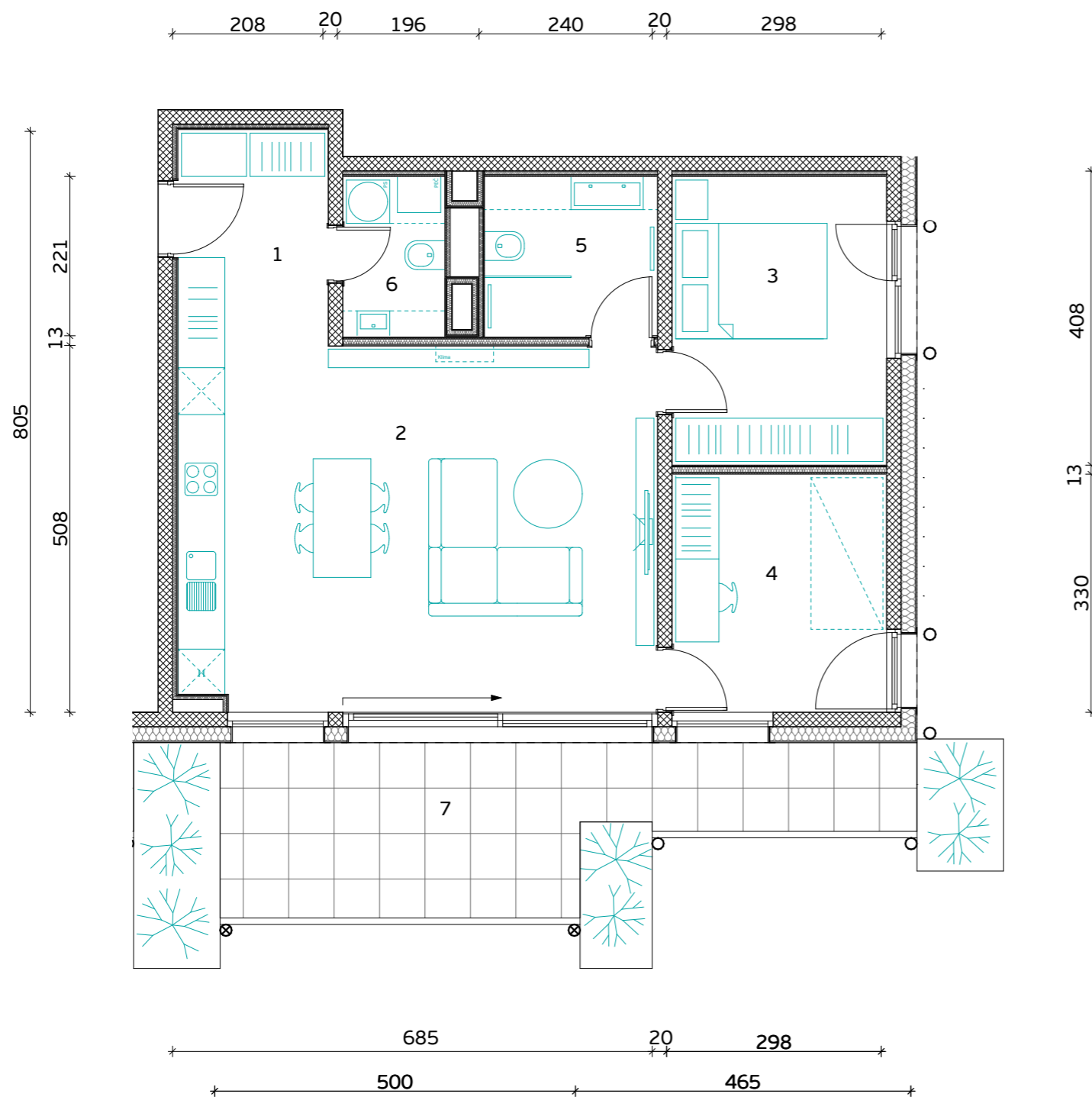

Skica naselja

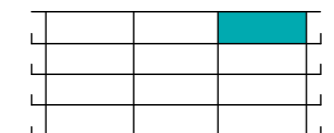

Položaj stanovanja v stavbi - prerez

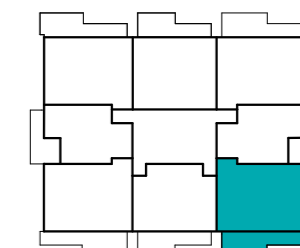

Položaj stanovanja v nadstropju - tloris

STAVBA "C" - 3. NADSTROPJE

## STANOVANJE C-3-1

1. PREDPROSTOR	6.2 m <sup>2</sup>
2. BIVALNI PROSTOR	33.6 m <sup>2</sup>
3. SPALNICA	11.9 m <sup>2</sup>
4. KABINET	9.8 m <sup>2</sup>
5. KOPALNICA	5.3 m <sup>2</sup>
6. WC IN UTILITY	3.1 m <sup>2</sup>

**STANOVANJSKA POVRŠINA** **69.9 m<sup>2</sup>**

7. TERASA (NADKRITA)	17.5 m <sup>2</sup>
8. SHRAMBA ZA KOLESA	6.6 m <sup>2</sup>

**SKUPNA POVRŠINA** **94.0 m<sup>2</sup>**

PARKIRNO MESTO 1 PM

VIŠEČI VRTOVI 8.0 m<sup>2</sup>



**PRVAHIŠA**

Družba za razvoj nepremičninskih projektov

INVESTITOR: **JURČKOVO NASELJE d.o.o.**

PRODAJALEC: **PRVA HIŠA d.o.o.**

Bravničarjeva ulica 13, 1000 Ljubljana

+386 (0)1 292 65 00

info@prvahisa.si

www.jurckovo-naselje.si

MERILO

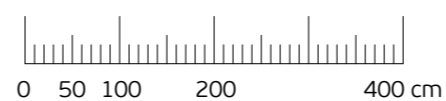

Komercialna skica in vrisana stanovanjska oprema sta informativne narave. Investitor si pridržuje pravico do sprememb, ki ne vplivajo na funkcionalnost stanovanj.

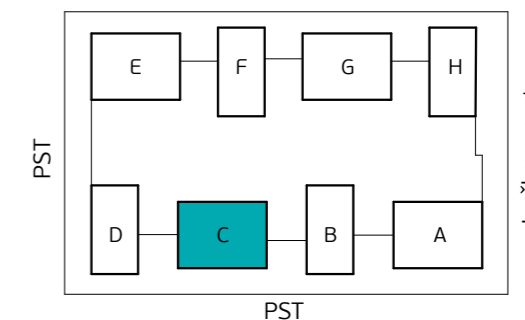
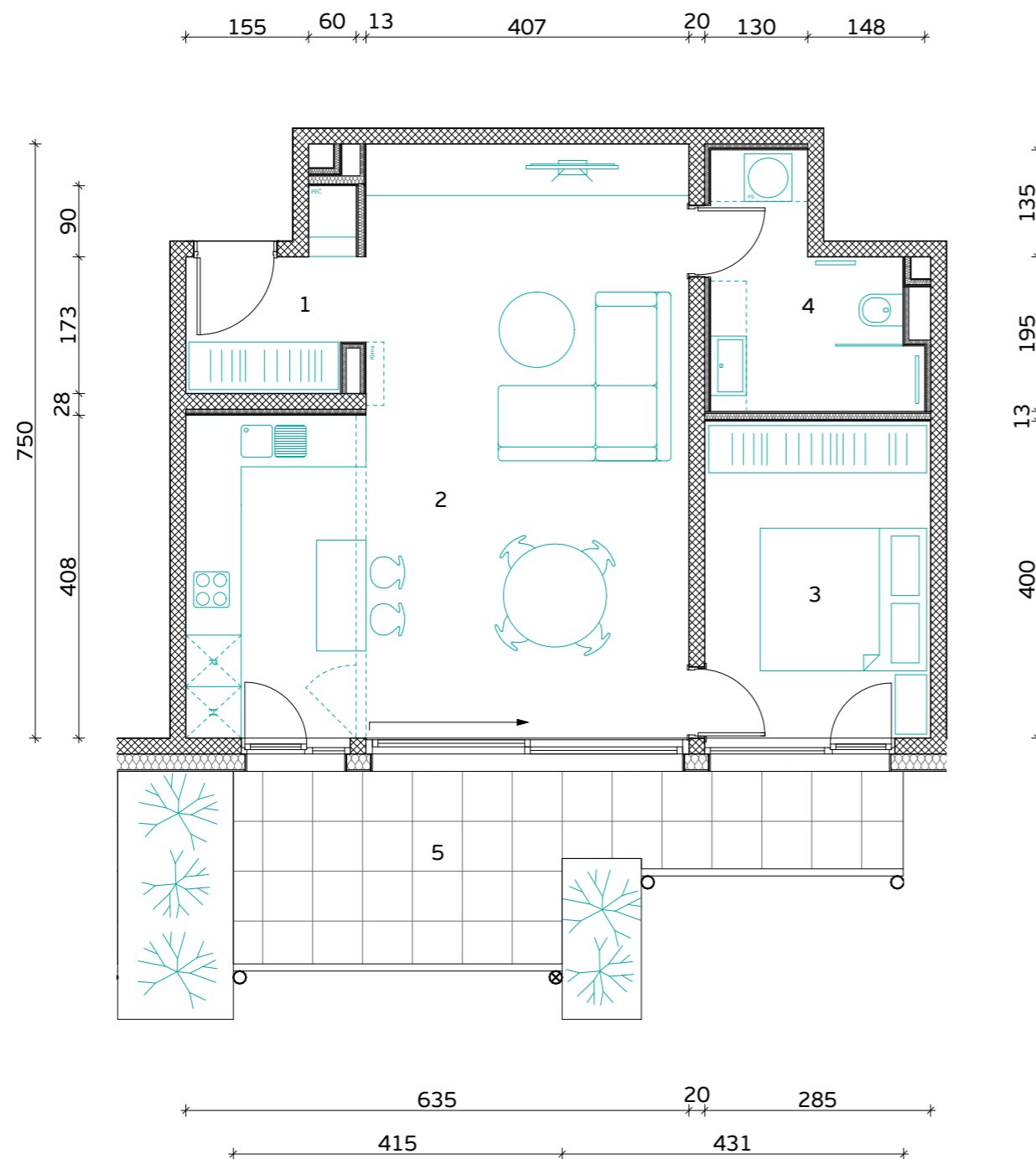

Skica naselja

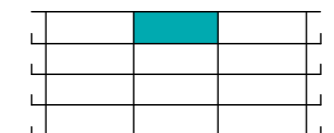

Položaj stanovanja v stavbi - prerez

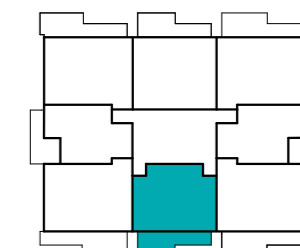

Položaj stanovanja v nadstropju - tloris

**STAVBA "C" - 3. NADSTROPJE**

**STANOVANJE C-3-2**

1. PREDPROSTOR	4.3 m <sup>2</sup>
2. BIVALNI PROSTOR	39.9 m <sup>2</sup>
3. SPALNICA	11.4 m <sup>2</sup>
4. KOPALNICA	6.7 m <sup>2</sup>

**STANOVANJSKA POVRŠINA** **62.3 m<sup>2</sup>**

5. TERASA (NADKRITA)	15.0 m <sup>2</sup>
6. SHRAMBA ZA KOLESIA	5.7 m <sup>2</sup>

**SKUPNA POVRŠINA** **83.0 m<sup>2</sup>**

PARKIRNO MESTO 1 PM

VISEČI VRTOVI 6.6 m<sup>2</sup>



**PRVAHIŠA**

Družba za razvoj nepremičninskih projektov

INVESTITOR: **JURČKOVO NASELJE d.o.o.**

PRODAJALEC: **PRVA HIŠA d.o.o.**

Bravničarjeva ulica 13, 1000 Ljubljana

+386 (0)1 292 65 00

info@prvahisa.si

www.jurckovo-naselje.si

MERILO

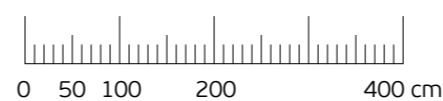

Komercialna skica in vrisana stanovanjska oprema sta informativne narave. Investitor si pridržuje pravico do sprememb, ki ne vplivajo na funkcionalnost stanovanj.

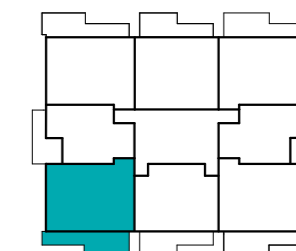
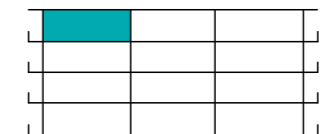
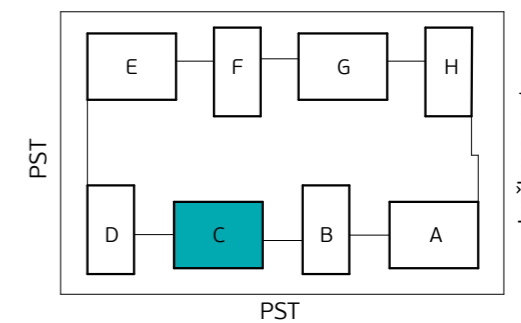
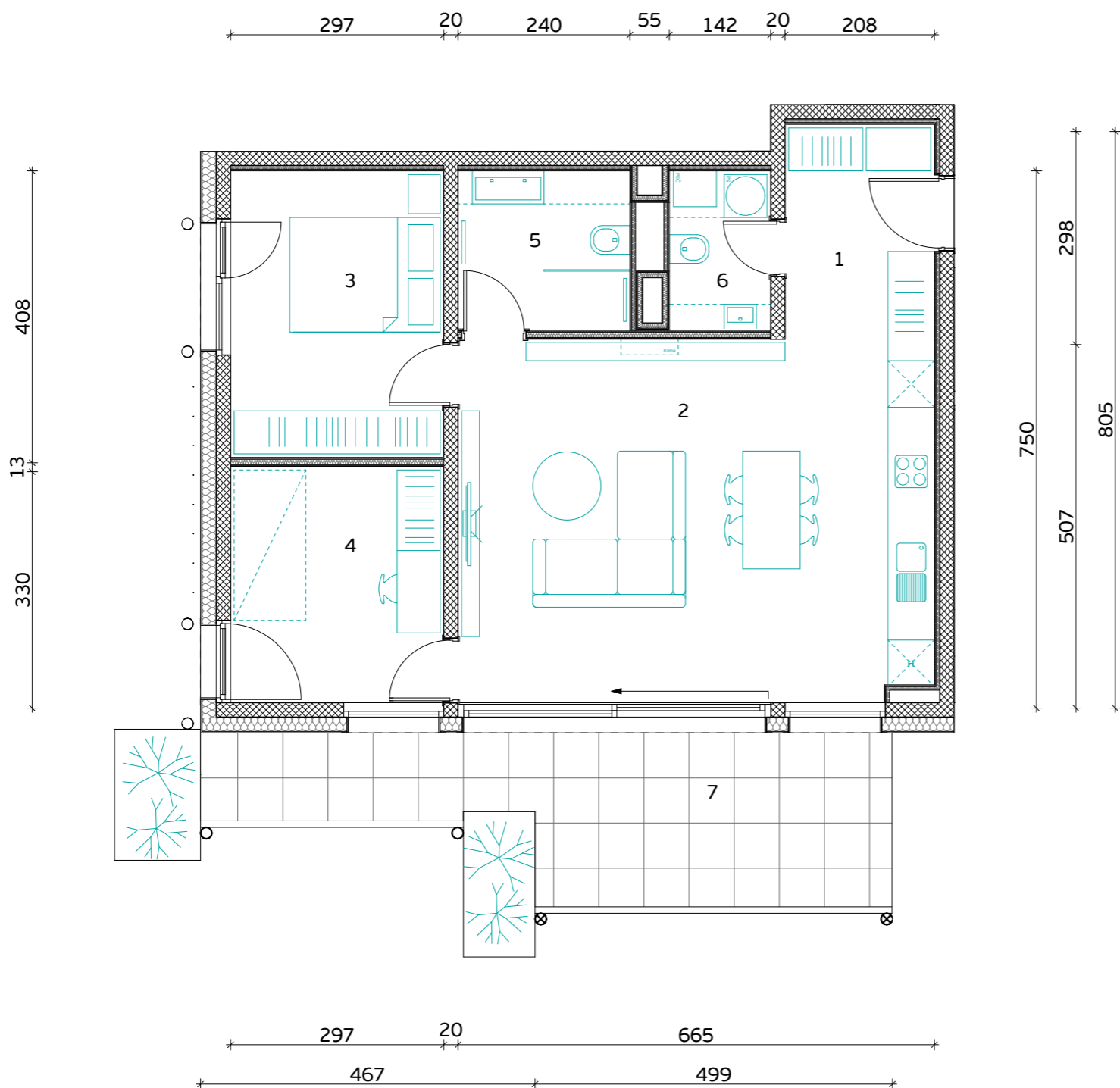

STAVBA "C" - 3. NADSTROPJE

**STANOVANJE C-3-3**

1. PREDPROSTOR	6.2 m <sup>2</sup>
2. BIVALNI PROSTOR	33.6 m <sup>2</sup>
3. SPALNICA	11.9 m <sup>2</sup>
4. KABINET	9.8 m <sup>2</sup>
5. KOPALNICA	5.3 m <sup>2</sup>
6. WC IN UTILITY	3.0 m <sup>2</sup>

**STANOVANJSKA POVRŠINA 69.8 m<sup>2</sup>**

7. TERASA (NADKRITA)	17.5 m <sup>2</sup>
8. SHRAMBA ZA KOLESA	4.7 m <sup>2</sup>

**SKUPNA POVRŠINA 92.0 m<sup>2</sup>**

PARKIRNO MESTO 1 PM

VISEČI VRTOVI 4.2 m<sup>2</sup>



**PRVAHIŠA**

Družba za razvoj nepremičninskih projektov

INVESTITOR: **JURČKOVO NASELJE d.o.o.**

PRODAJALEC: **PRVA HIŠA d.o.o.**

Bravničarjeva ulica 13, 1000 Ljubljana

+386 (0)1 292 65 00

info@prvahisa.si

www.jurckovo-naselje.si

MERILO

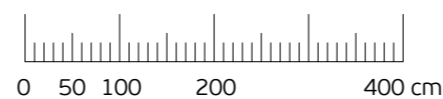

Komercialna skica in vrisana stanovanjska oprema sta informativne narave. Investitor si pridržuje pravico do sprememb, ki ne vplivajo na funkcionalnost stanovanj.

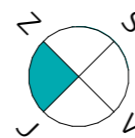

Orientacija stanovanja

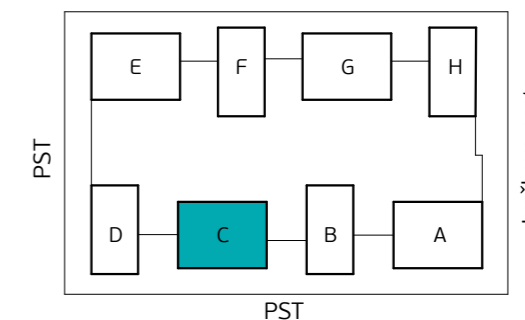
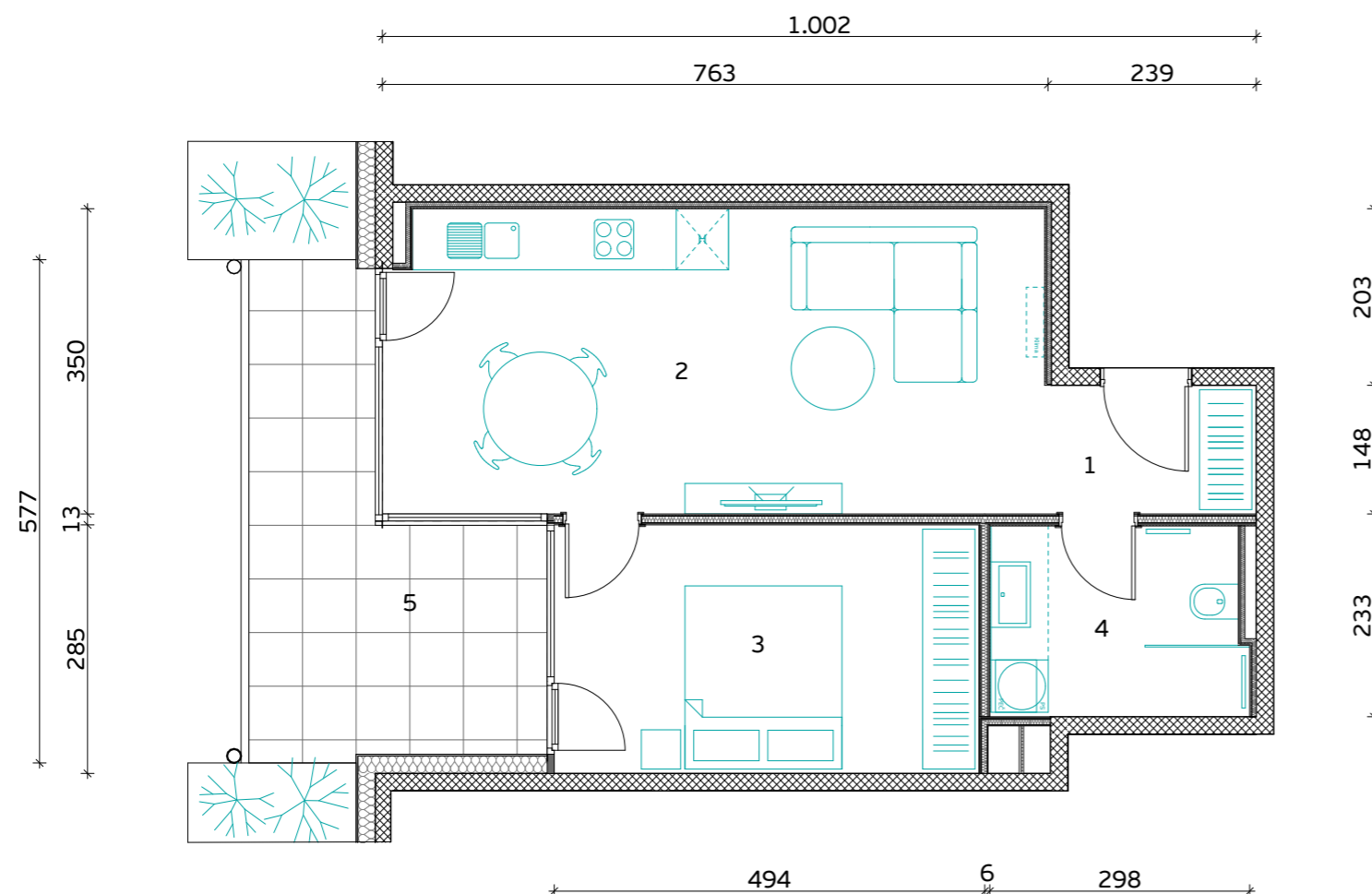

Skica naselja

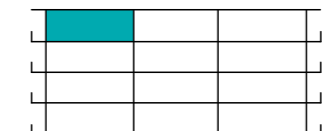

Položaj stanovanja v stavbi - prerez

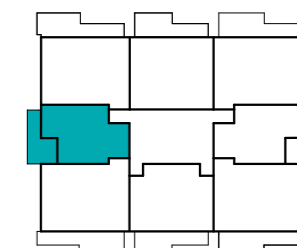

Položaj stanovanja v nadstropju - tloris

**STAVBA "C" - 3. NADSTROPJE**

**STANOVANJE C-3-4**

1. PREDPROSTOR	3.6 m <sup>2</sup>
2. BIVALNI PROSTOR	26.1 m <sup>2</sup>
3. SPALNICA	14.0 m <sup>2</sup>
4. KOPALNICA	6.5 m <sup>2</sup>

**STANOVANJSKA POVRŠINA 50.2 m<sup>2</sup>**

5. TERASA (NADKRITA)	13.3 m <sup>2</sup>
6. SHRAMBA ZA KOLESARJE	4.1 m <sup>2</sup>

**SKUPNA POVRŠINA 67.6 m<sup>2</sup>**

PARKIRNO MESTO 1 PM

VIŠEČI VRTOVI 4.4 m<sup>2</sup>

MERILO

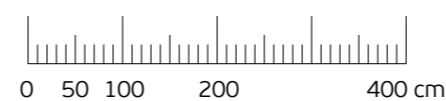

Komercialna skica in vrisana stanovanjska oprema sta informativne narave. Investitor si pridruzuje pravico do sprememb, ki ne vplivajo na funkcionalnost stanovanj.



**PRVAHIŠA**

Družba za razvoj nepremičninskih projektov

INVESTITOR: **JURČKOVO NASELJE d.o.o.**

PRODAJALEC: **PRVA HIŠA d.o.o.**

Bravničarjeva ulica 13, 1000 Ljubljana

+386 (0)1 292 65 00

info@prvahisa.si

www.jurckovo-naselje.si



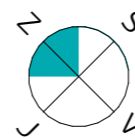

Orientacija stanovanja

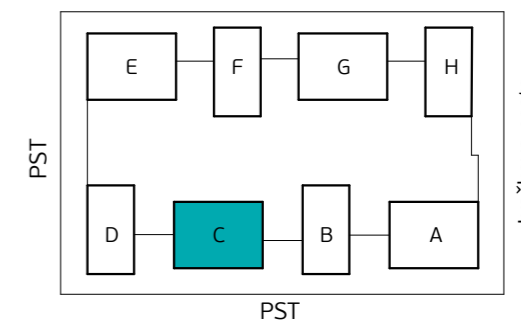
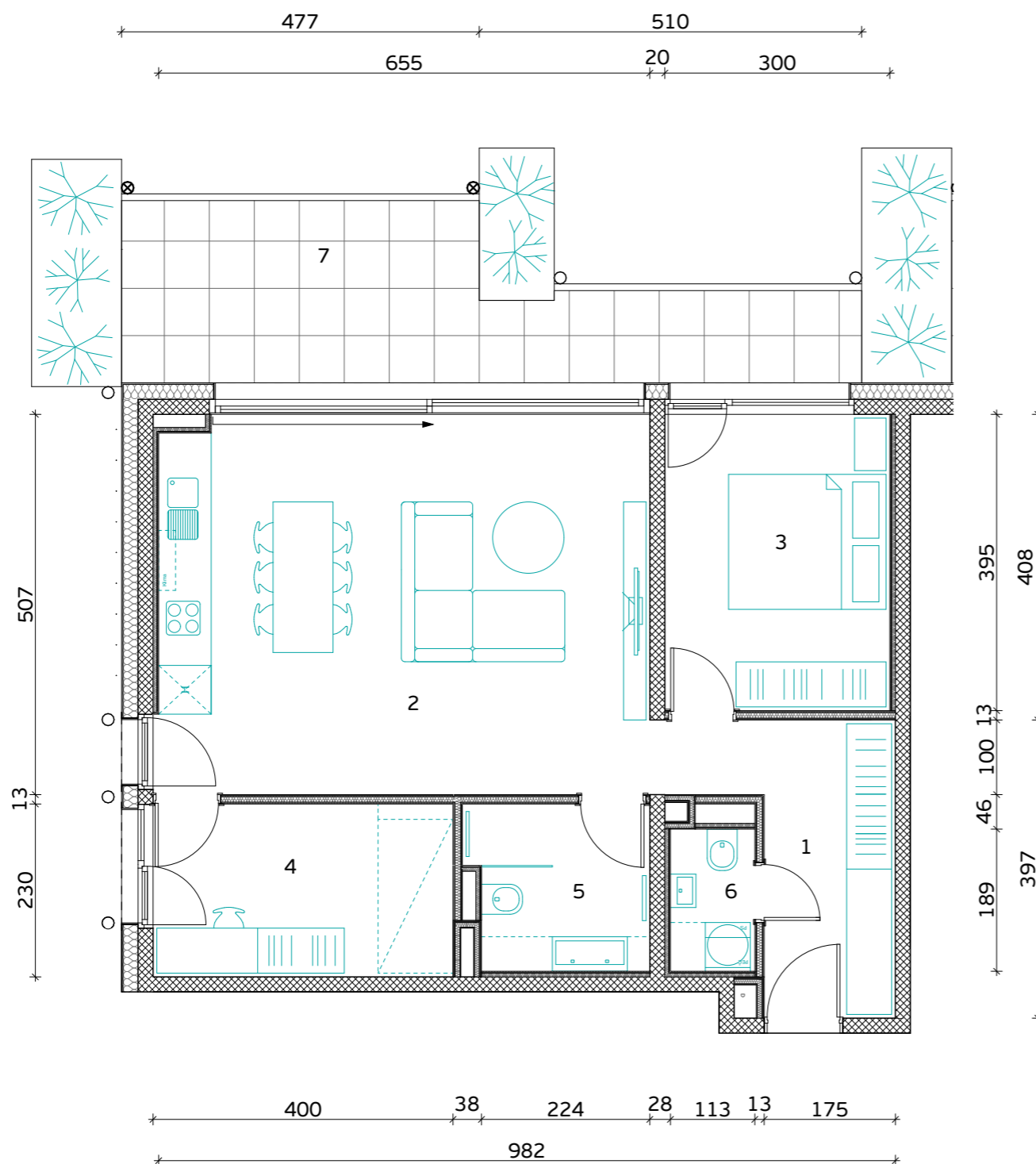

Skica naselja

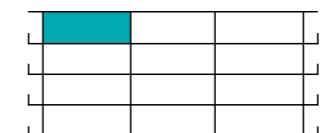

Položaj stanovanja v stavbi - prerez

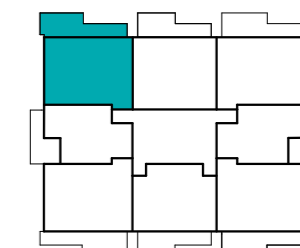

Položaj stanovanja v nadstropju - tloris

**STAVBA "C" - 3. NADSTROPJE**

**STANOVANJE C-3-5**

1. PREDPROSTOR	6.9 m <sup>2</sup>
2. BIVALNI PROSTOR	34.5 m <sup>2</sup>
3. SPALNICA	11.9 m <sup>2</sup>
4. KABINET	9.2 m <sup>2</sup>
5. KOPALNICA	5.2 m <sup>2</sup>
6. WC IN UTILITY	2.2 m <sup>2</sup>

**STANOVANJSKA POVRŠINA** **69.9 m<sup>2</sup>**

7. TERASA (NADKRITA)	17.5 m <sup>2</sup>
8. SHRAMBA ZA KOLESA	5.0 m <sup>2</sup>

**SKUPNA POVRŠINA** **92.4 m<sup>2</sup>**

PARKIRNO MESTO 1 PM

VIŠEČI VRTOVI 14.4 m<sup>2</sup>



**PRVAHIŠA**

Družba za razvoj nepremičninskih projektov

INVESTITOR: **JURČKOVO NASELJE d.o.o.**

PRODAJALEC: **PRVA HIŠA d.o.o.**

Bravničarjeva ulica 13, 1000 Ljubljana

+386 (0)1 292 65 00

info@prvahisa.si

www.jurckovo-naselje.si

MERILO

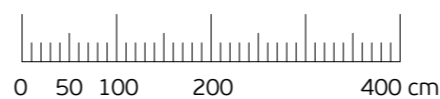

Komercialna skica in vrisana stanovanjska oprema sta informativne narave. Investitor si pridržuje pravico do sprememb, ki ne vplivajo na funkcionalnost stanovanj.

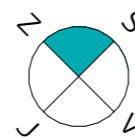

Orientacija stanovanja

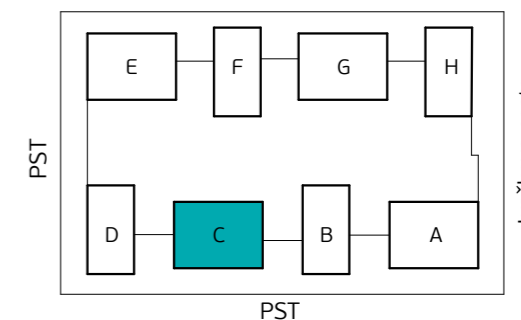
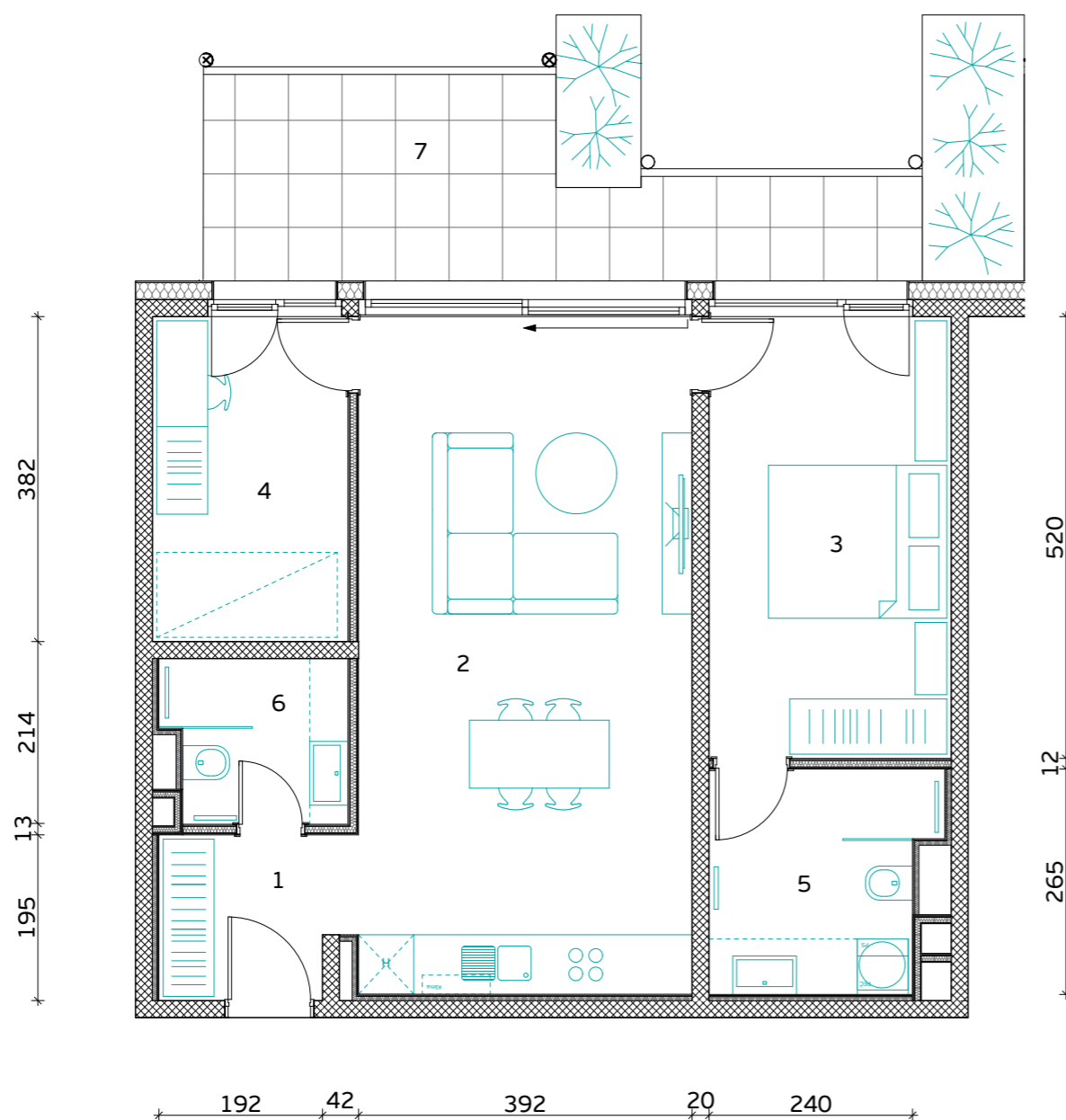
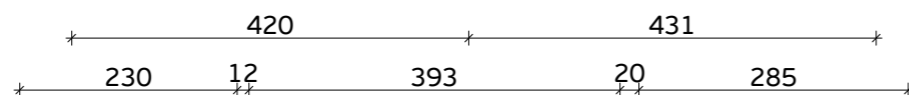

Skica naselja

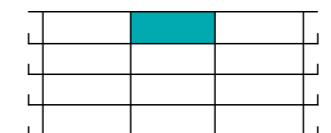

Položaj stanovanja v stavbi - prerez

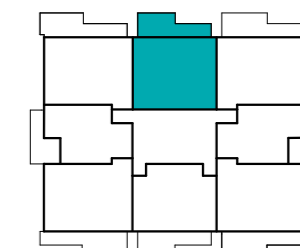

Položaj stanovanja v nadstropju - tloris

**STAVBA "C" - 3. NADSTROPJE**

**STANOVANJE C-3-6**

1. PREDPROSTOR	4.3 m <sup>2</sup>
2. BIVALNI PROSTOR	31.4 m <sup>2</sup>
3. SPALNICA	14.8 m <sup>2</sup>
4. KABINET	8.8 m <sup>2</sup>
5. KOPALNICA 1	6.6 m <sup>2</sup>
6. KOPALNICA 2	4.0 m <sup>2</sup>

**STANOVANJSKA POVRŠINA 69.9 m<sup>2</sup>**

7. TERASA (NADKRITA)	15.1 m <sup>2</sup>
8. SHRAMBA ZA KOLESA	5.4 m <sup>2</sup>

**SKUPNA POVRŠINA 90.4 m<sup>2</sup>**

PARKIRNO MESTO 1 PM

VIŠEČI VRTOVI 5.8 m<sup>2</sup>



**PRVA HIŠA**

Družba za razvoj nepremičninskih projektov

INVESTITOR: **JURČKOVO NASELJE d.o.o.**

PRODAJALEC: **PRVA HIŠA d.o.o.**

Bravničarjeva ulica 13, 1000 Ljubljana

+386 (0)1 292 65 00

info@prvahisa.si

www.jurckovo-naselje.si

MERILO

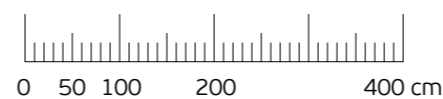

Komercialna skica in vrisana stanovanjska oprema sta informativne narave. Investitor si pridržuje pravico do sprememb, ki ne vplivajo na funkcionalnost stanovanj.

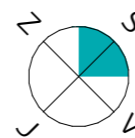

Orientacija stanovanja

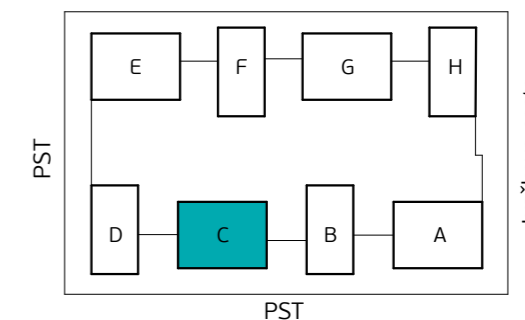
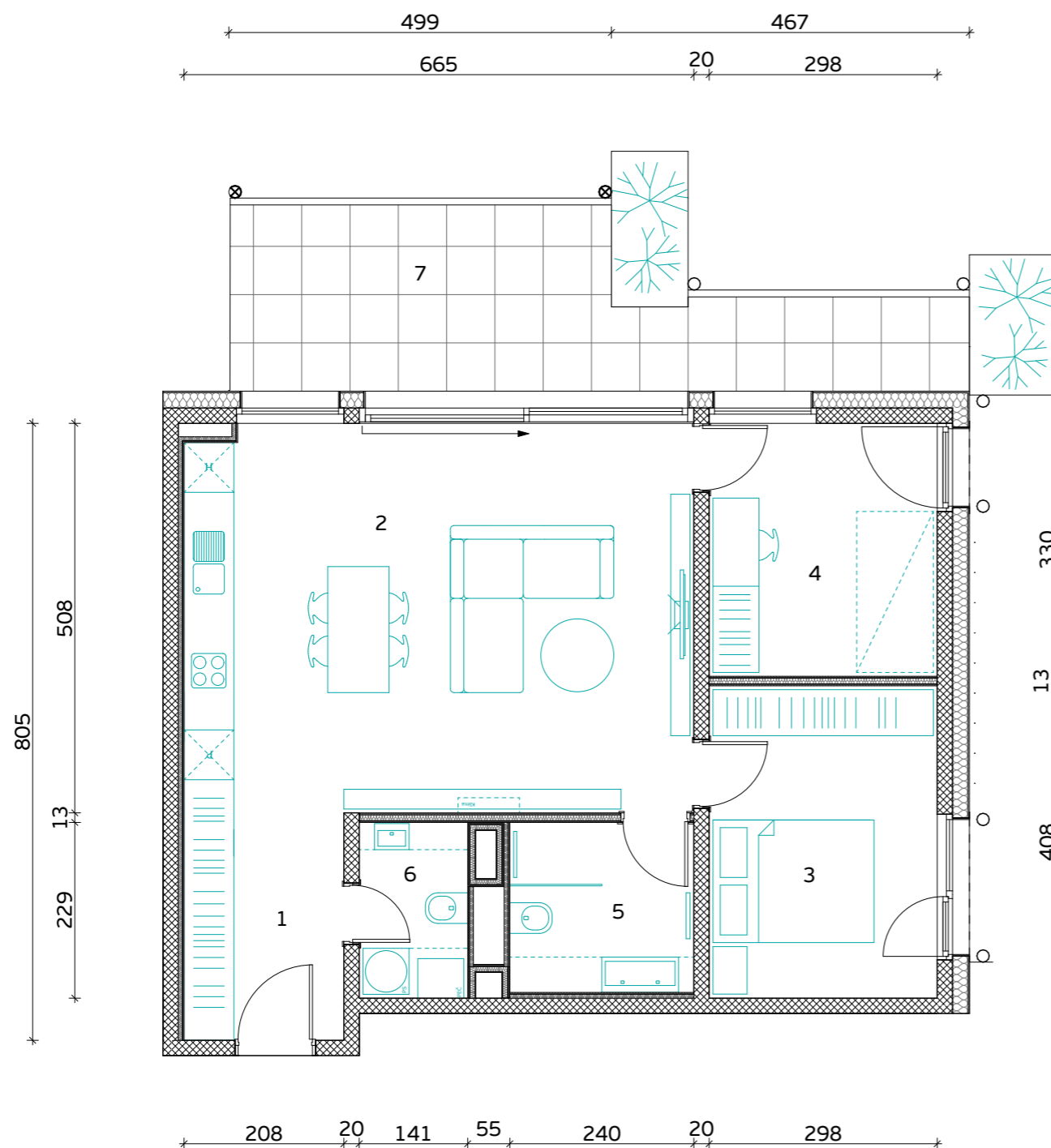

Skica naselja

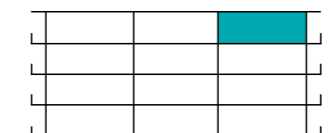

Položaj stanovanja v stavbi - prerez

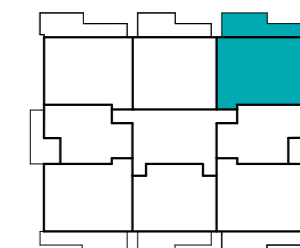

Položaj stanovanja v nadstropju - tloris

**STAVBA "C" - 3. NADSTROPJE**

**STANOVANJE C-3-7**

1. PREDPROSTOR	6.2 m <sup>2</sup>
2. BIVALNI PROSTOR	33.6 m <sup>2</sup>
3. SPALNICA	12.1 m <sup>2</sup>
4. KABINET	9.8 m <sup>2</sup>
5. KOPALNICA	5.1 m <sup>2</sup>
6. WC IN UTILITY	3.1 m <sup>2</sup>

**STANOVANJSKA POVRŠINA** **69.9 m<sup>2</sup>**

7. TERASA (NADKRITA)	17.5 m <sup>2</sup>
8. SHRAMBA ZA KOLESA	5.3 m <sup>2</sup>

**SKUPNA POVRŠINA** **92.7 m<sup>2</sup>**

PARKIRNO MESTO 1 PM

VIŠEČI VRTOVI 4.2 m<sup>2</sup>



**PRVAHIŠA**

Družba za razvoj nepremičninskih projektov

INVESTITOR: **JURČKOVO NASELJE d.o.o.**

PRODAJALEC: **PRVA HIŠA d.o.o.**

Bravničarjeva ulica 13, 1000 Ljubljana

+386 (0)1 292 65 00

info@prvahisa.si

www.jurckovo-naselje.si

Komercialna skica in vrisana stanovanjska oprema sta informativne narave. Investitor si pridržuje pravico do sprememb, ki ne vplivajo na funkcionalnost stanovanj.

MERILO

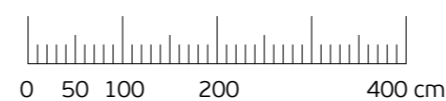

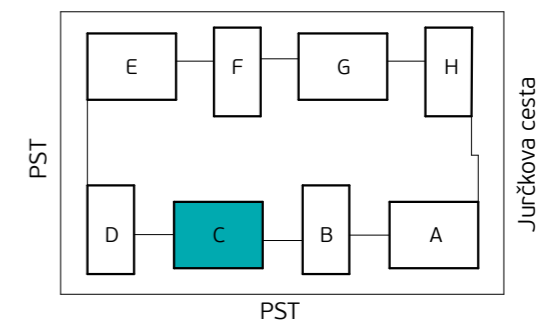
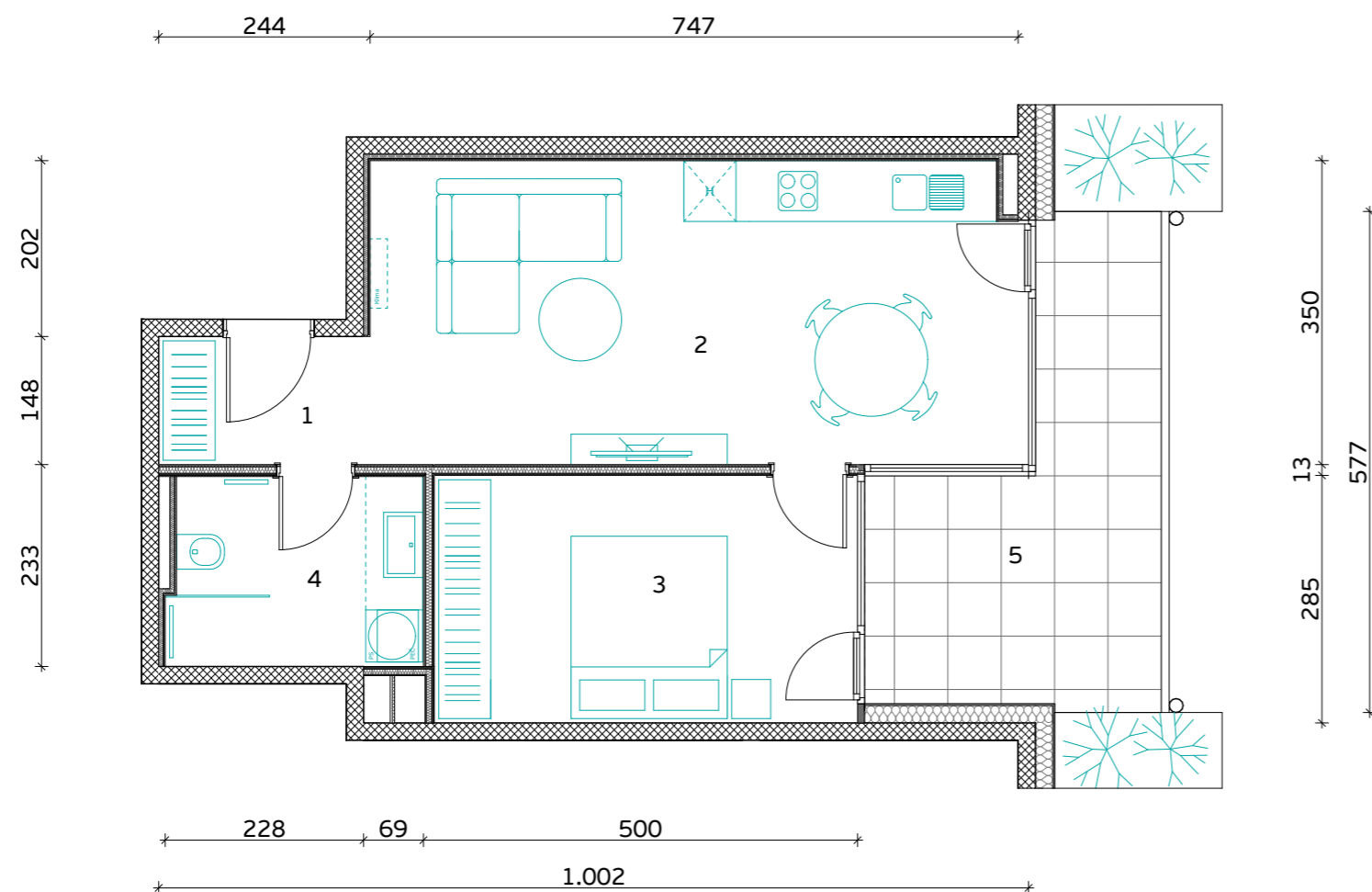

Skica naselja

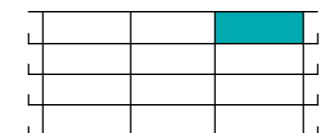

Položaj stanovanja v stavbi - prerez

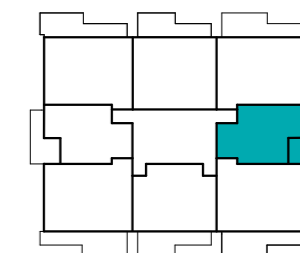

Položaj stanovanja v nadstropju - tloris

**STAVBA "C" - 3. NADSTROPJE**

**STANOVANJE C-3-8**

1. PREDPROSTOR	3.6 m <sup>2</sup>
2. BIVALNI PROSTOR	26.1 m <sup>2</sup>
3. SPALNICA	14.0 m <sup>2</sup>
4. KOPALNICA	6.5 m <sup>2</sup>

**STANOVANJSKA POVRŠINA** **50.2 m<sup>2</sup>**

5. TERASA (NADKRITA)	13.3 m <sup>2</sup>
6. SHRAMBA ZA KOLESA	3.3 m <sup>2</sup>

**SKUPNA POVRŠINA** **66.8 m<sup>2</sup>**

PARKIRNO MESTO 1 PM

VISEČI VRTOVI 4.0 m<sup>2</sup>

MERILO

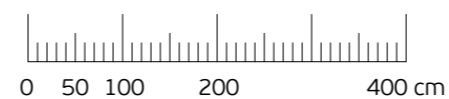

Komercialna skica in vrisana stanovanjska oprema sta informativne narave. Investitor si pridržuje pravico do sprememb, ki ne vplivajo na funkcionalnost stanovanj.



**PRVAHIŠA**

Družba za razvoj nepremičninskih projektov

INVESTITOR: **JURČKOVO NASELJE d.o.o.**

PRODAJALEC: **PRVA HIŠA d.o.o.**

Bravničarjeva ulica 13, 1000 Ljubljana

+386 (0)1 292 65 00

info@prvahisa.si

www.jurckovo-naselje.si





OBJEKT D  
TLORISI  
STANOVANJ



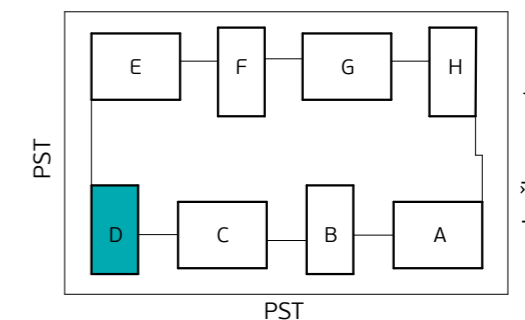
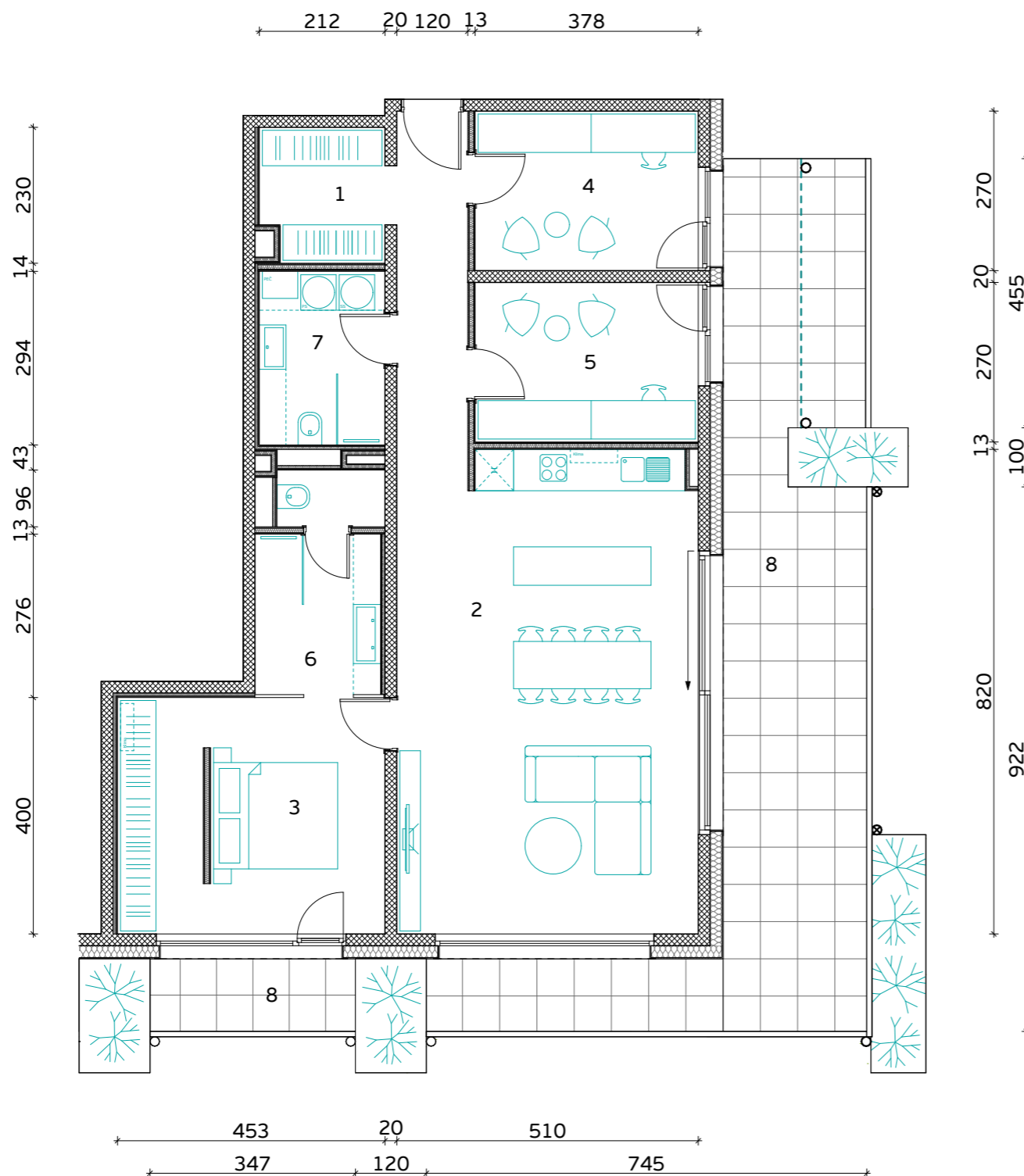

Skica naselja



Položaj stanovanja v stavbi - prerez

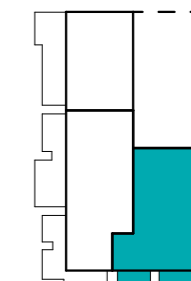

Položaj stanovanja v nadstropju - tloris

**STAVBA "D" - PRITLIČJE**

**STANOVANJE D-0-1**

1. PREDPROSTOR	7.2 m <sup>2</sup>
2. BIVALNI PROSTOR	46.1 m <sup>2</sup>
3. SPALNICA	17.8 m <sup>2</sup>
4. KABINET 1	10.2 m <sup>2</sup>
5. KABINET 2	10.2 m <sup>2</sup>
6. KOPALNICA 1	7.6 m <sup>2</sup>
7. KOPALNICA 2	6.3 m <sup>2</sup>

**STANOVANJSKA POVRŠINA 105.4 m<sup>2</sup>**

8. TERASA (NADKRITA)	38.8 m <sup>2</sup>
8. TERASA	5.5 m <sup>2</sup>
9. SHRAMBA ZA KOLES	6.4 m <sup>2</sup>

**SKUPNA POVRŠINA 156.1 m<sup>2</sup>**

PARKIRNO MESTO 2 PM

VIŠEČI VRTOVI 10.7 m<sup>2</sup>

MERILO

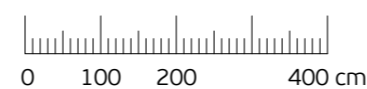

Komercialna skica in vrisana stanovanjska oprema sta informativne narave. Investitor si pridržuje pravico do sprememb, ki ne vplivajo na funkcionalnost stanovanj.



**PRVAHIŠA**

Družba za razvoj nepremičninskih projektov

INVESTITOR: **JURČKOVO NASELJE d.o.o.**

PRODAJALEC: **PRVA HIŠA d.o.o.**

Bravničarjeva ulica 13, 1000 Ljubljana

+386 (0)1 292 65 00

info@prvahisa.si

www.jurckovo-naselje.si

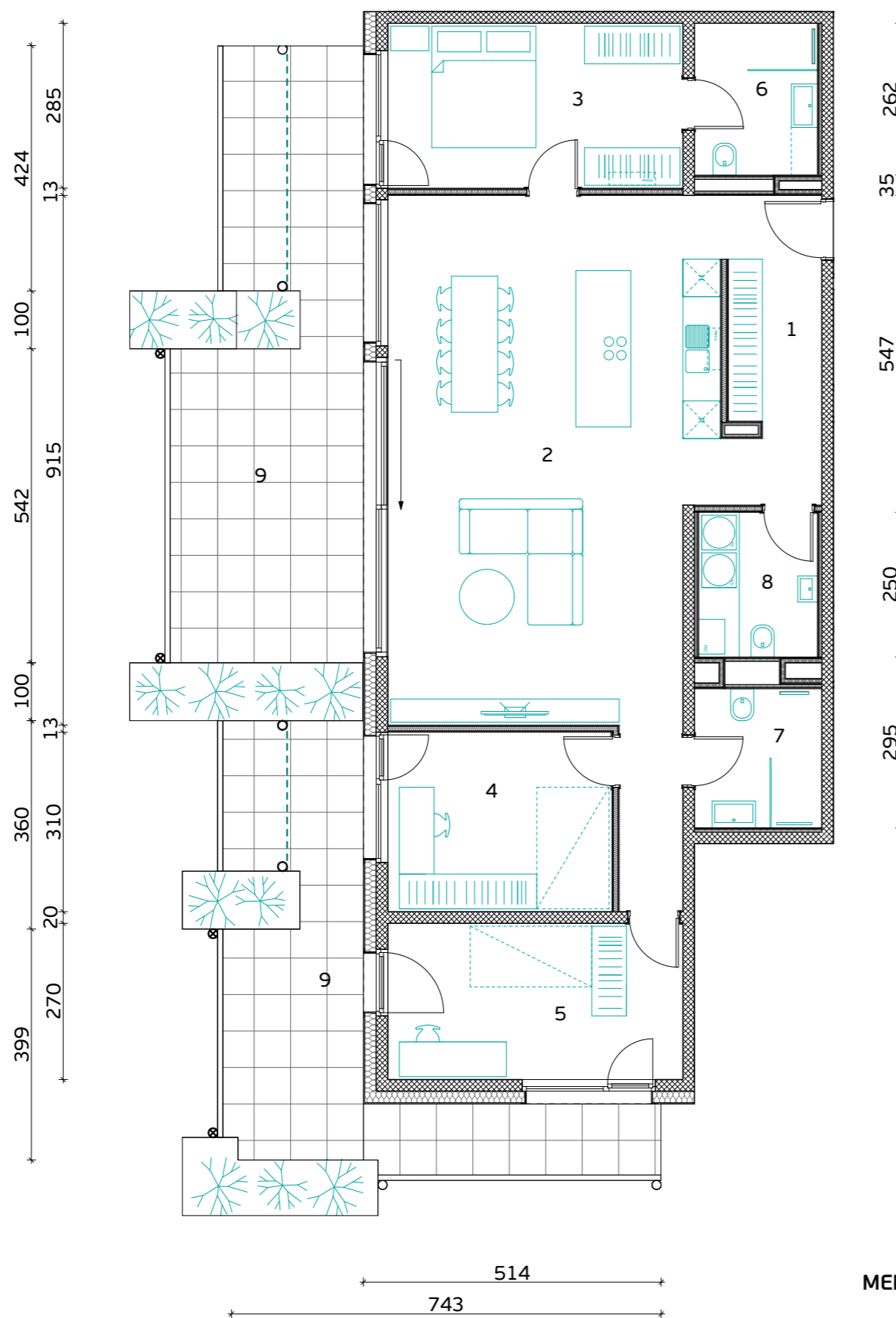

MERILO

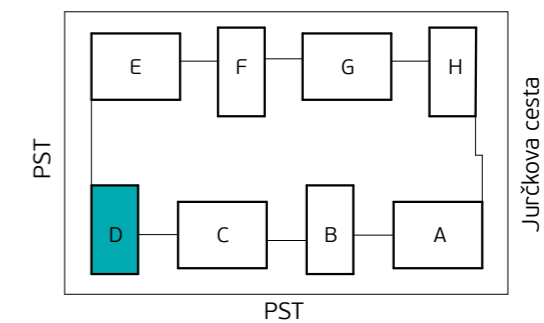

Skica naselja

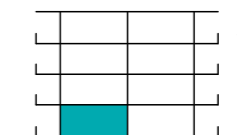

Položaj stanovanja v stavbi - prerez

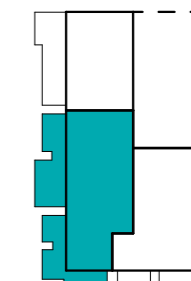

Položaj stanovanja v nadstropju - tloris

STAVBA "D" - PRITLIČJE

## STANOVANJE D-0-2

1. PREDPROSTOR	6.8 m <sup>2</sup>
2. BIVALNI PROSTOR	55.7 m <sup>2</sup>
3. SPALNICA	14.6 m <sup>2</sup>
4. KABINET 1	12.0 m <sup>2</sup>
5. KABINET 2	13.8 m <sup>2</sup>
6. KOPALNICA 1	5.6 m <sup>2</sup>
7. KOPALNICA 2	5.1 m <sup>2</sup>
8. WC IN UTILITY	5.1 m <sup>2</sup>

**STANOVANJSKA POVRŠINA** **118.7 m<sup>2</sup>**

9. TERASA (NADKRITA)	45.5 m <sup>2</sup>
9. TERASA	7.6 m <sup>2</sup>
10. SHRAMBA ZA KOLESA	8.6 m <sup>2</sup>

**SKUPNA POVRŠINA** **180.4 m<sup>2</sup>**

PARKIRNO MESTO 2 PM

VIŠEČI VRTOVI 11.7 m<sup>2</sup>



**PRVAHIŠA**

Družba za razvoj nepremičninskih projektov

INVESTITOR: **JURČKOVO NASELJE d.o.o.**

PRODAJALEC: **PRVA HIŠA d.o.o.**

Bravničarjeva ulica 13, 1000 Ljubljana

+386 (0)1 292 65 00

info@prvahisa.si

www.jurckovo-naselje.si

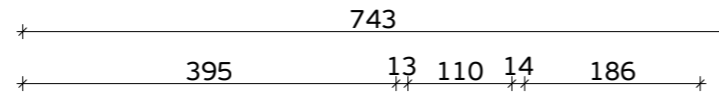

MERILO

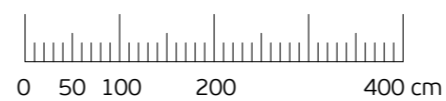

Komercialna skica in vrisana stanovanjska oprema sta informativne narave. Investitor si pridruzuje pravico do sprememb, ki ne vplivajo na funkcionalnost stanovanj.

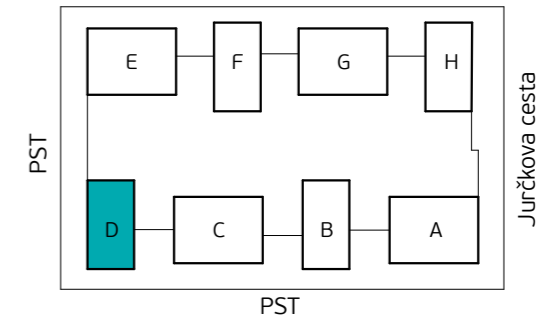

Skica naselja

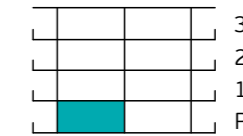

Položaj stanovanja v stavbi - prerez

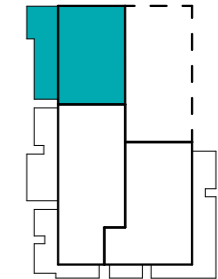

Položaj stanovanja v nadstropju - tloris

STAVBA "D" - PRITLIČJE

## STANOVANJE D-0-3

1. PREDPROSTOR IN UTILITY	9.0 m <sup>2</sup>
2. BIVALNI PROSTOR	36.1 m <sup>2</sup>
3. SPALNICA	14.3 m <sup>2</sup>
4. KABINET	10.4 m <sup>2</sup>
5. KOPALNICA	6.7 m <sup>2</sup>
6. WC	2.0 m <sup>2</sup>

**STANOVANJSKA POVRŠINA 78.5 m<sup>2</sup>**

7. TERASA (NADKRITA)	34.3 m <sup>2</sup>
8. SHRAMBA ZA KOLESA	4.9 m <sup>2</sup>

**SKUPNA POVRŠINA 117.7 m<sup>2</sup>**

PARKIRNO MESTO 2 PM

VISEČI VRTOVI 10.9 m<sup>2</sup>



**PRVAHIŠA**

Družba za razvoj nepremičninskih projektov

INVESTITOR: **JURČKOVO NASELJE d.o.o.**

PRODAJALEC: **PRVA HIŠA d.o.o.**

Bravničarjeva ulica 13, 1000 Ljubljana

+386 (0)1 292 65 00

info@prvahisa.si

www.jurckovo-naselje.si

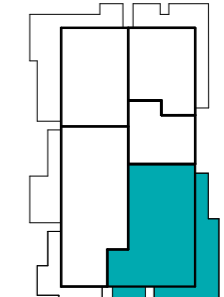
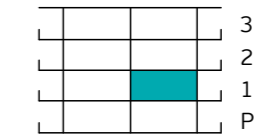
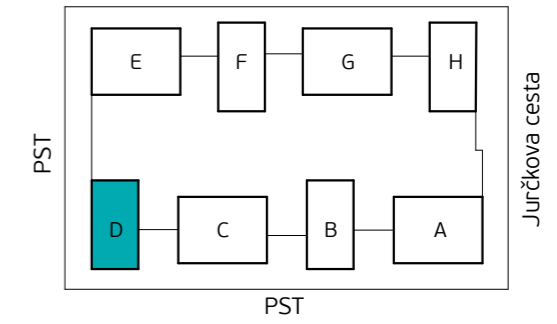
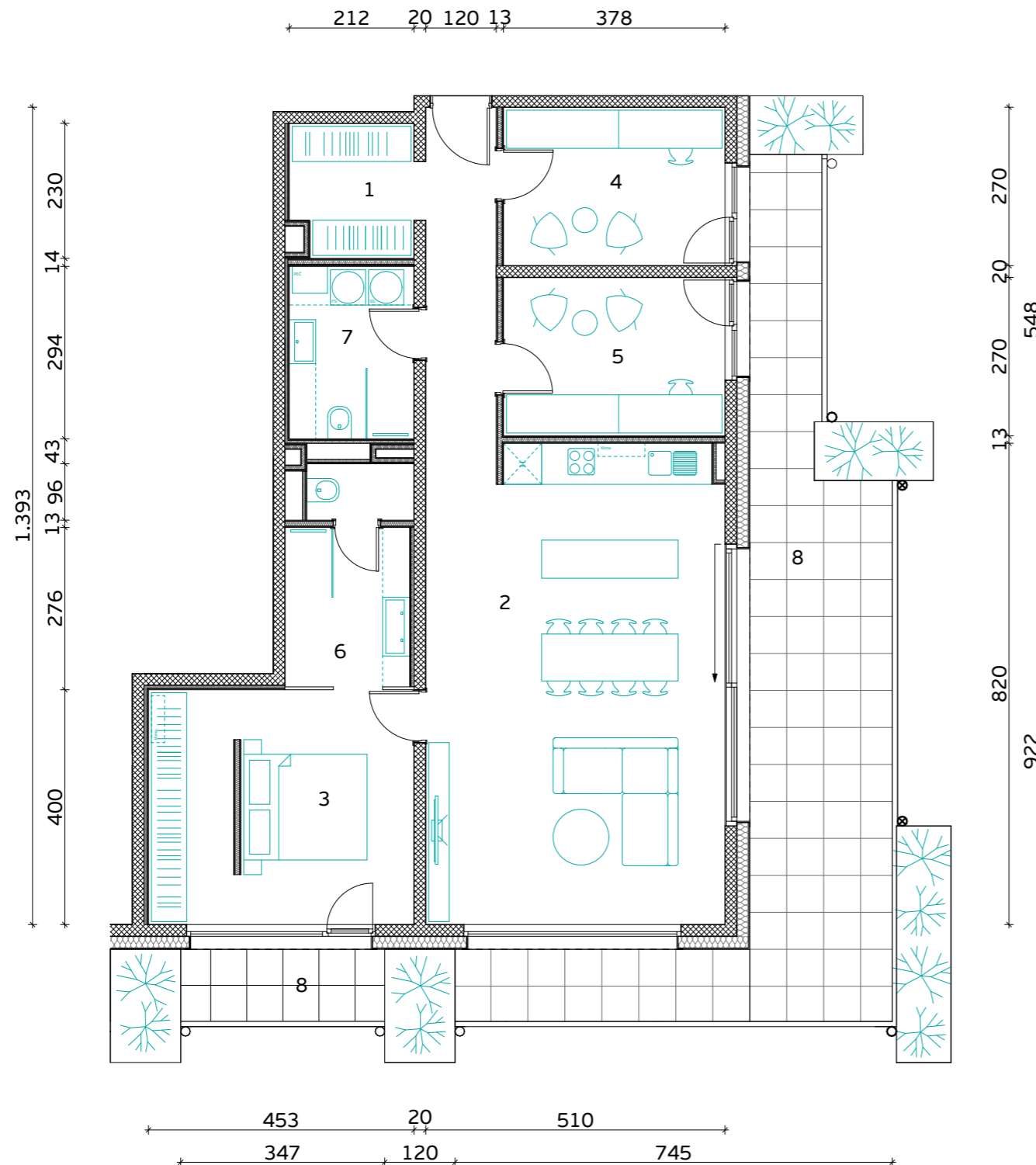

**STAVBA "D" - 1. NADSTROPJE**

**STANOVANJE D-1-1**

1. PREDPROSTOR	7.2 m <sup>2</sup>
2. BIVALNI PROSTOR	46.1 m <sup>2</sup>
3. SPALNICA	17.8 m <sup>2</sup>
4. KABINET 1	10.2 m <sup>2</sup>
5. KABINET 2	10.2 m <sup>2</sup>
6. KOPALNICA 1	7.6 m <sup>2</sup>
7. KOPALNICA 2	6.3 m <sup>2</sup>

**STANOVANJSKA POVRŠINA** **105.4 m<sup>2</sup>**

8. TERASA (NADKRITA)	38.8 m <sup>2</sup>
9. SHRAMBA ZA KOLESA	7.1 m <sup>2</sup>

**SKUPNA POVRŠINA** **151.3 m<sup>2</sup>**

PARKIRNO MESTO 2 PM

VIŠEČI VRTOVI 12.6 m<sup>2</sup>



**PRVAHIŠA**

Družba za razvoj nepremičninskih projektov

INVESTITOR: **JURČKOVO NASELJE d.o.o.**

PRODAJALEC: **PRVA HIŠA d.o.o.**

Bravničarjeva ulica 13, 1000 Ljubljana

+386 (0)1 292 65 00

info@prvahisa.si

www.jurckovo-naselje.si

MERILO



Komercialna skica in vrisana stanovanjska oprema sta informativne narave. Investitor si pridržuje pravico do sprememb, ki ne vplivajo na funkcionalnost stanovanj.



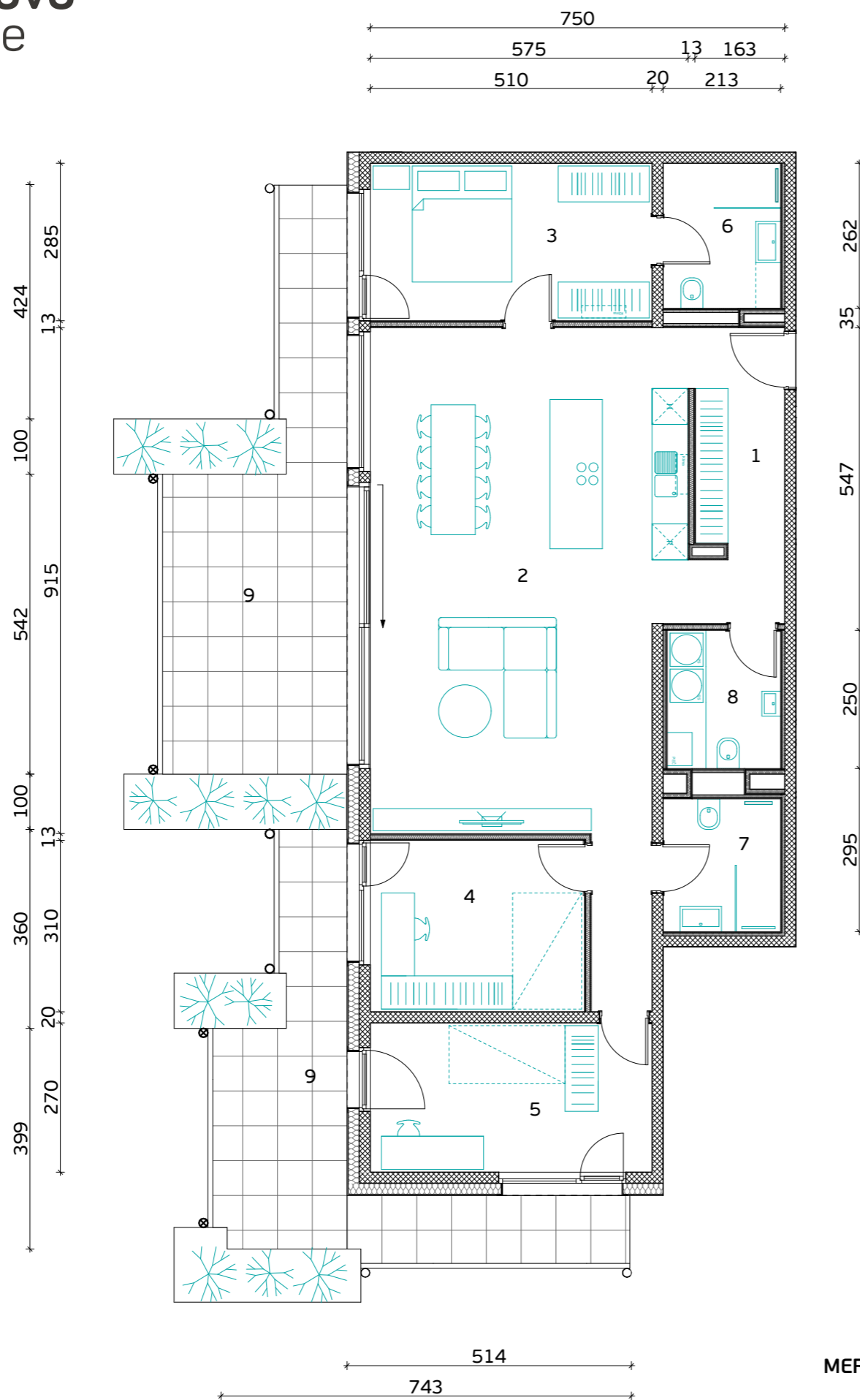

MERILO



Komercialna skica in vrisana stanovanjska oprema sta informativne narave. Investitor si pridruzuje pravico do sprememb, ki ne vplivajo na funkcionalnost stanovanj.

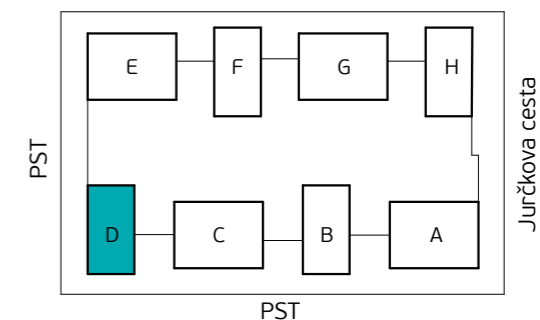

Skica naselja

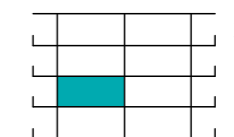

Položaj stanovanja v stavbi - prerez

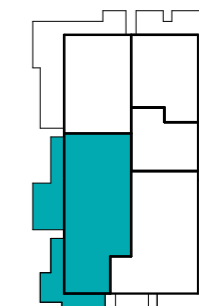

Položaj stanovanja v nadstropju - tloris

STAVBA "D" - 1. NADSTROPJE

## STANOVANJE D-1-2

1. PREDPROSTOR	6.8 m <sup>2</sup>
2. BIVALNI PROSTOR	55.7 m <sup>2</sup>
3. SPALNICA	14.6 m <sup>2</sup>
4. KABINET 1	12.0 m <sup>2</sup>
5. KABINET 2	13.8 m <sup>2</sup>
6. KOPALNICA 1	5.6 m <sup>2</sup>
7. KOPALNICA 2	5.1 m <sup>2</sup>
8. WC IN UTILITY	5.1 m <sup>2</sup>

**STANOVANJSKA POVRŠINA** **118.7 m<sup>2</sup>**

9. TERASA (NADKRITA)	43.8 m <sup>2</sup>
10. SHRAMBA ZA KOLESA	8.0 m <sup>2</sup>

**SKUPNA POVRŠINA** **170.5 m<sup>2</sup>**

PARKIRNO MESTO 2 PM

VISEČI VRTOVI 12.8 m<sup>2</sup>



**PRVAHIŠA**

Družba za razvoj nepremičninskih projektov

INVESTITOR: **JURČKOVO NASELJE d.o.o.**

PRODAJALEC: **PRVA HIŠA d.o.o.**

Bravničarjeva ulica 13, 1000 Ljubljana

+386 (0)1 292 65 00

info@prvahisa.si

www.jurckovo-naselje.si

1.060  
743

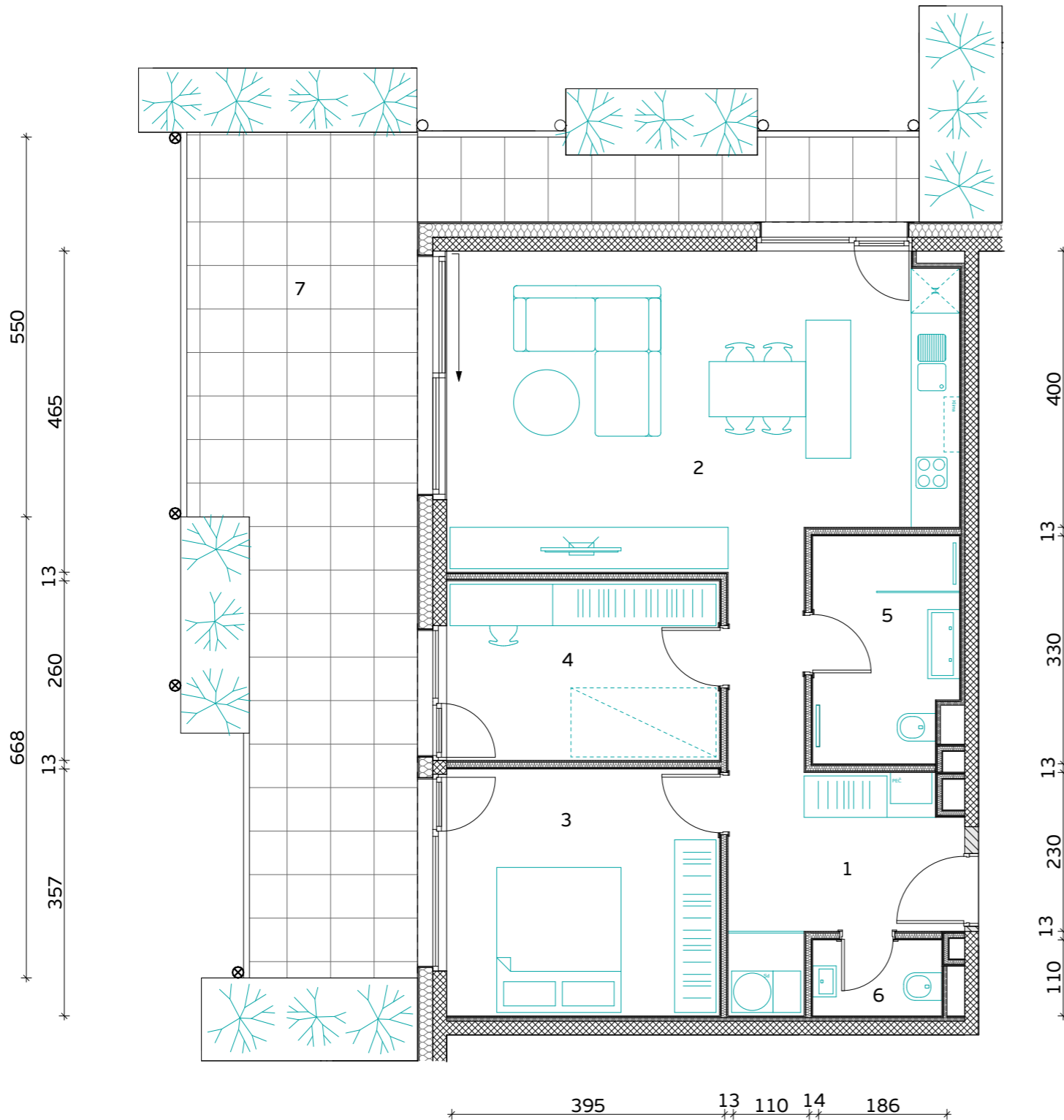

MERILO

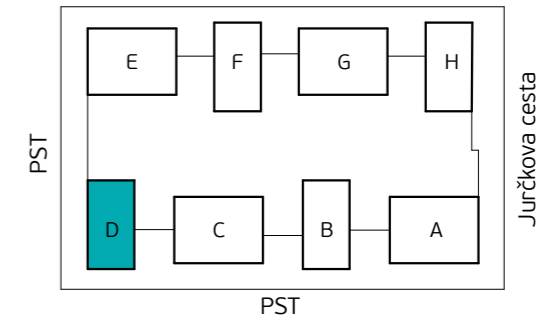
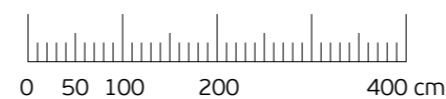

Skica naselja

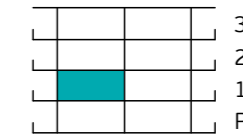

Položaj stanovanja v stavbi - prerez

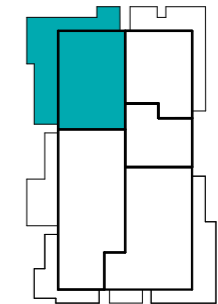

Položaj stanovanja v nadstropju - tloris

STAVBA "D" - 1. NADSTROPJE

## STANOVANJE D-1-3

1. PREDPROSTOR IN UTILITY	9.0 m <sup>2</sup>
2. BIVALNI PROSTOR	36.1 m <sup>2</sup>
3. SPALNICA	14.3 m <sup>2</sup>
4. KABINET	10.4 m <sup>2</sup>
5. KOPALNICA	6.7 m <sup>2</sup>
6. WC	2.0 m <sup>2</sup>

**STANOVANJSKA POVRŠINA** **78.5 m<sup>2</sup>**

7. TERASA (NADKRITA)	42.3 m <sup>2</sup>
8. SHRAMBA ZA KOLESA	7.0 m <sup>2</sup>

**SKUPNA POVRŠINA** **127.8 m<sup>2</sup>**

PARKIRNO MESTO 2 PM

VIŠEČI VRTOVI 17.2 m<sup>2</sup>



**PRVAHIŠA**

Družba za razvoj nepremičninskih projektov

INVESTITOR: **JURČKOVO NASELJE d.o.o.**

PRODAJALEC: **PRVA HIŠA d.o.o.**

Bravničarjeva ulica 13, 1000 Ljubljana

+386 (0)1 292 65 00

info@prvahisa.si

www.jurckovo-naselje.si

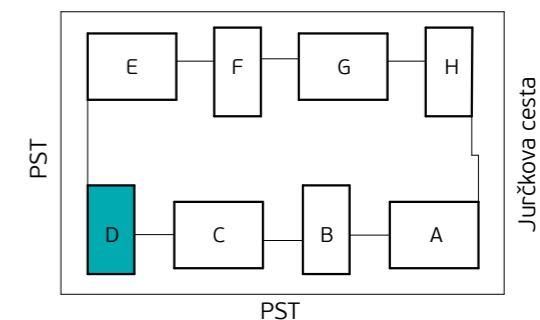
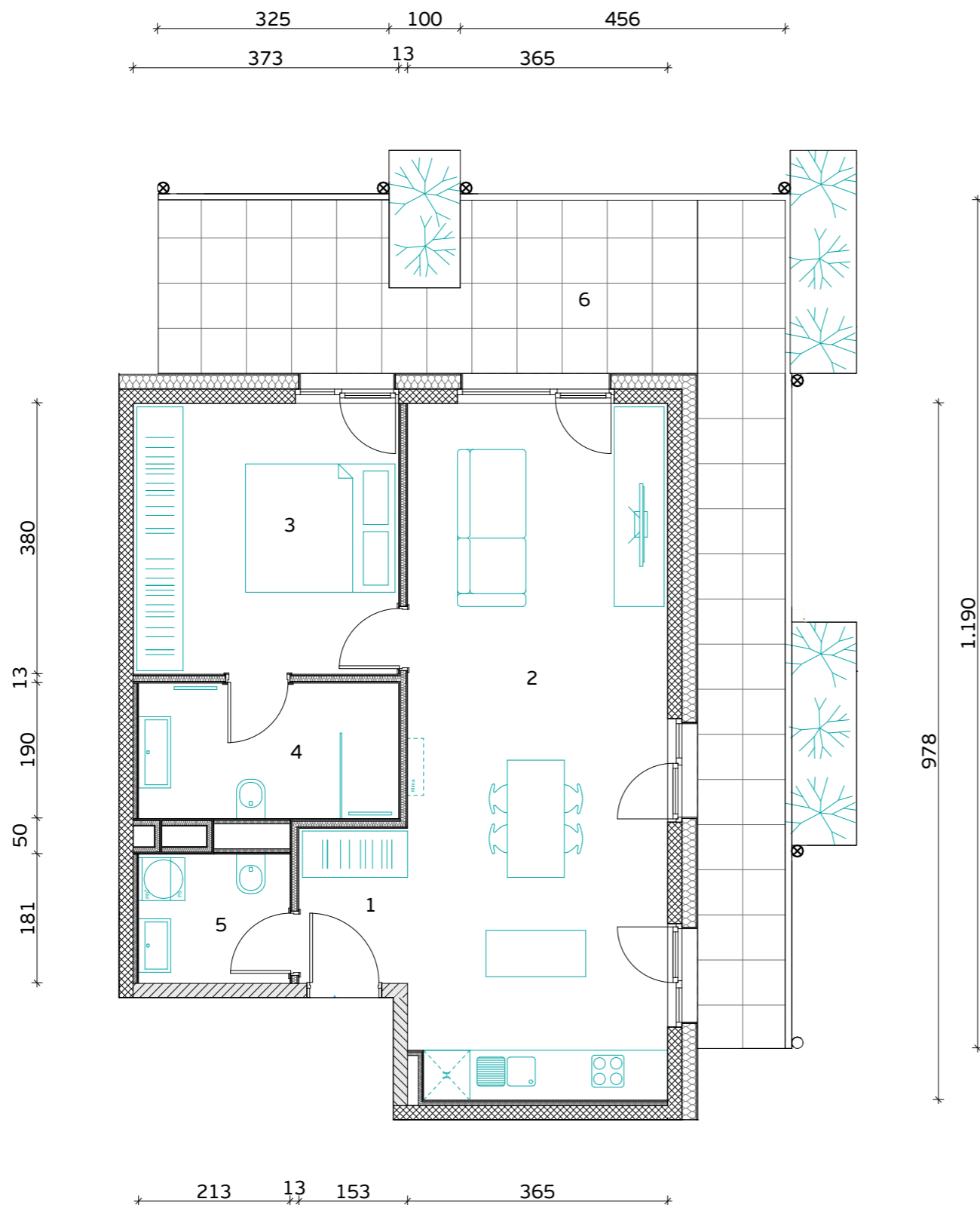

Skica naselja

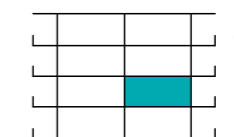

Položaj stanovanja v stavbi - prerez

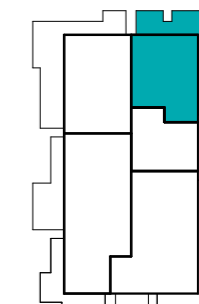

Položaj stanovanja v nadstropju - tloris

**STAVBA "D" - 1. NADSTROPJE**

**STANOVANJE D-1-4**

1. PREDPROSTOR	3.3 m <sup>2</sup>
2. BIVALNI PROSTOR	35.5 m <sup>2</sup>
3. SPALNICA	14.1 m <sup>2</sup>
4. KOPALNICA	6.9 m <sup>2</sup>
5. WC IN UTILITY	3.8 m <sup>2</sup>

**STANOVANJSKA POVRŠINA** **63.6 m<sup>2</sup>**

6. TERASA (NADKRITA)	31.3 m <sup>2</sup>
7. SHRAMBA ZA KOLESA	7.1 m <sup>2</sup>

**SKUPNA POVRŠINA** **102.0 m<sup>2</sup>**

PARKIRNO MESTO 1 PM

VISEČI VRTOVI 8.2 m<sup>2</sup>



**PRVAHIŠA**

Družba za razvoj nepremičninskih projektov

INVESTITOR: **JURČKOVO NASELJE d.o.o.**

PRODAJALEC: **PRVA HIŠA d.o.o.**

Bravničarjeva ulica 13, 1000 Ljubljana

+386 (0)1 292 65 00

info@prvahisa.si

www.jurckovo-naselje.si

MERILO



Komercialna skica in vrisana stanovanjska oprema sta informativne narave. Investitor si pridržuje pravico do sprememb, ki ne vplivajo na funkcionalnost stanovanj.

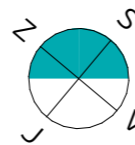

Orientacija stanovanja

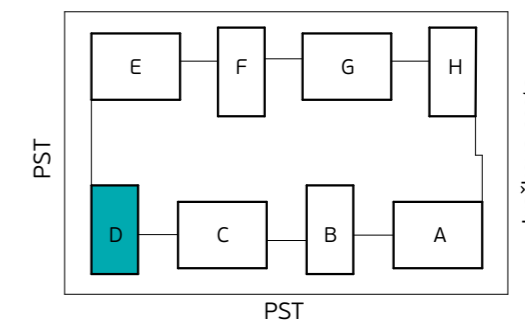

Skica naselja

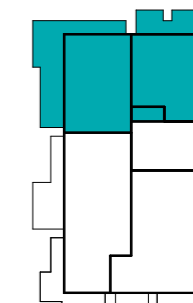
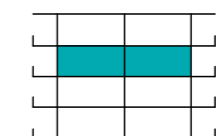

Položaj stanovanja v nadstropju - tloris

**STAVBA "D" - 2. NADSTROPJE**

**STANOVANJE D-2 - 5SS**

1. PREDPROSTOR Z GARDEROBO	11.5 m <sup>2</sup>
2. BIVALNI PROSTOR	47.2 m <sup>2</sup>
3. SHRAMBA	4.9 m <sup>2</sup>
4. HODNIK SPALNICE	4.1 m <sup>2</sup>
5. SPALNICA	23.5 m <sup>2</sup>
6. KABINET 1	12.6 m <sup>2</sup>
7. KABINET 2	12.6 m <sup>2</sup>
8. KABINET 3	14.1 m <sup>2</sup>
9. KOPALNICA 1	6.9 m <sup>2</sup>
10. KOPALNICA 2	3.9 m <sup>2</sup>
11. WC	2.2 m <sup>2</sup>
12. HODNIK IN UTILITY	4.1 m <sup>2</sup>

**STANOVANJSKA POVRŠINA** **147.6 m<sup>2</sup>**

13. TERASA (NADKRITA)	73.6 m <sup>2</sup>
14. SHRAMBA ZA KOLESIA	8.4 m <sup>2</sup>

**SKUPNA POVRŠINA** **229.6 m<sup>2</sup>**

PARKIRNO MESTO 3 PM

VIŠEČI VRTOVI 27.3 m<sup>2</sup>



**PRVAHIŠA**

Družba za razvoj nepremičninskih projektov

INVESTITOR: **JURČKOVO NASELJE d.o.o.**

PRODAJALEC: **PRVA HIŠA d.o.o.**

Bravničarjeva ulica 13, 1000 Ljubljana

+386 (0)1 292 65 00

info@prvahisa.si

www.jurckovo-naselje.si

MERILO



Komercialna skica in vrisana stanovanjska oprema sta informativne narave. Investitor si pridržuje pravico do sprememb, ki ne vplivajo na funkcionalnost stanovanj.



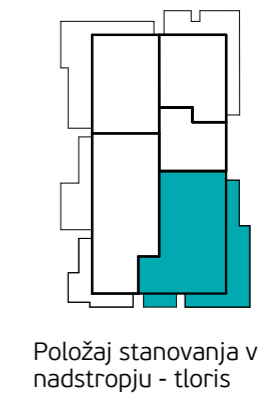
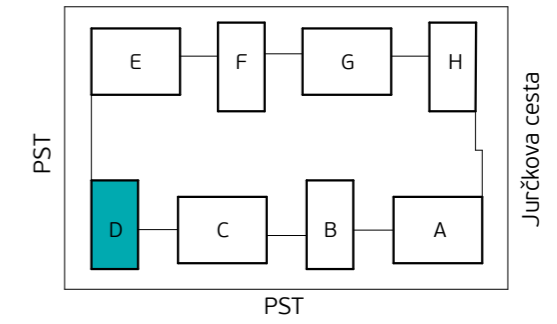
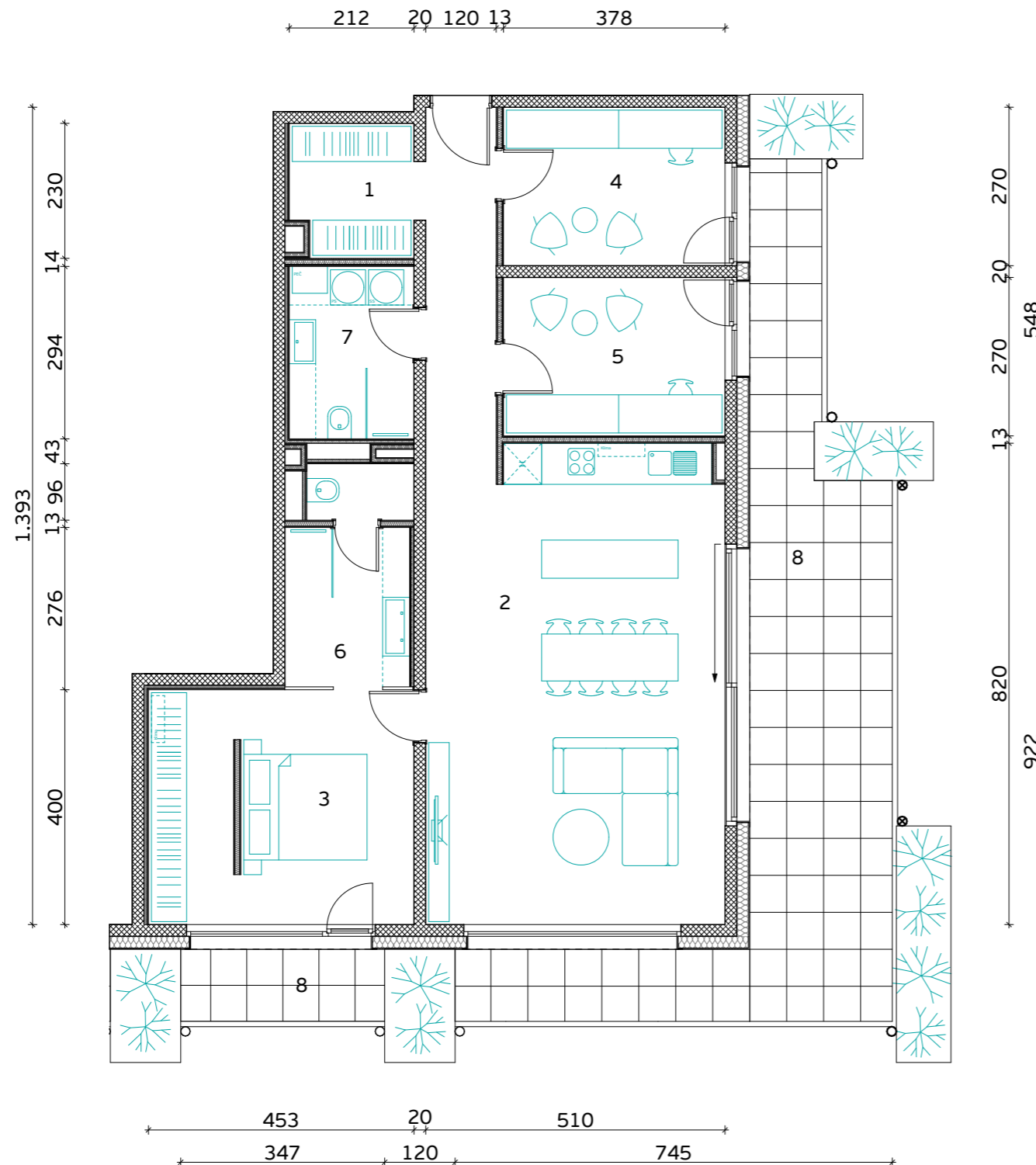

**STAVBA "D" - 2. NADSTROPJE**

**STANOVANJE D-2-1**

1. PREDPROSTOR	7.2 m <sup>2</sup>
2. BIVALNI PROSTOR	46.1 m <sup>2</sup>
3. SPALNICA	17.8 m <sup>2</sup>
4. KABINET 1	10.2 m <sup>2</sup>
5. KABINET 2	10.2 m <sup>2</sup>
6. KOPALNICA 1	7.6 m <sup>2</sup>
7. KOPALNICA 2	6.3 m <sup>2</sup>

**STANOVANJSKA POVRŠINA** **105.4 m<sup>2</sup>**

8. TERASA (NADKRITA)	38.8 m <sup>2</sup>
9. SHRAMBA ZA KOLESA	5.1 m <sup>2</sup>

**SKUPNA POVRŠINA** **149.3 m<sup>2</sup>**

PARKIRNO MESTO 2 PM

VIŠEČI VRTOVI 12.6 m<sup>2</sup>



**PRVAHIŠA**

Družba za razvoj nepremičninskih projektov

INVESTITOR: **JURČKOVO NASELJE d.o.o.**

PRODAJALEC: **PRVA HIŠA d.o.o.**

Bravničarjeva ulica 13, 1000 Ljubljana

+386 (0)1 292 65 00

info@prvahisa.si

www.jurckovo-naselje.si

MERILO

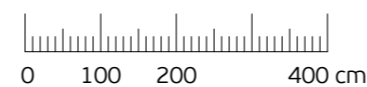

Komercialna skica in vrisana stanovanjska oprema sta informativne narave. Investitor si pridržuje pravico do sprememb, ki ne vplivajo na funkcionalnost stanovanj.

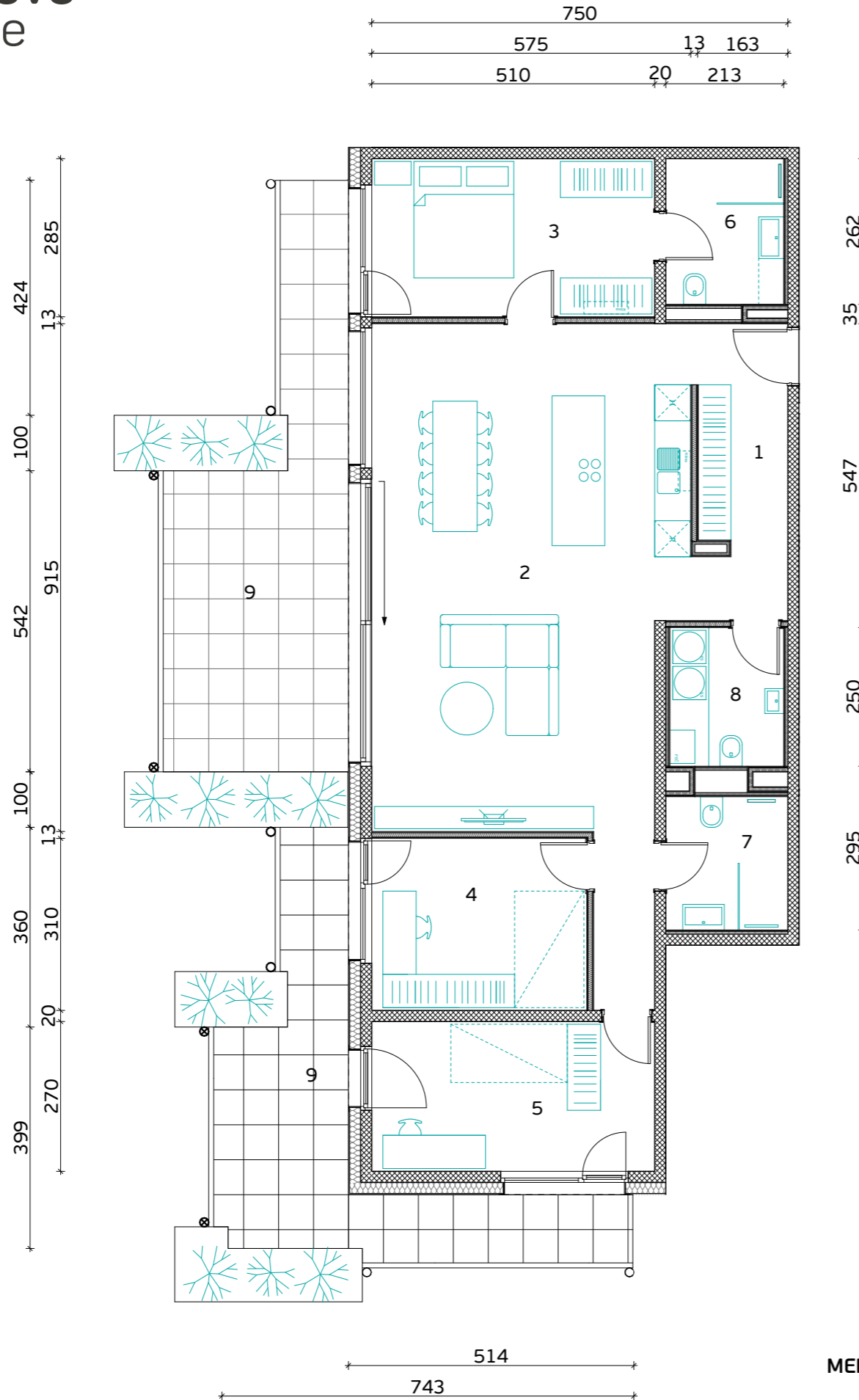

MERILO

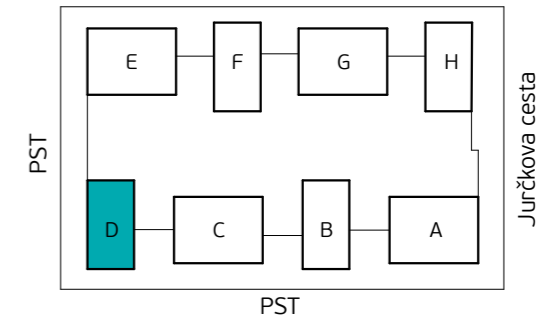

Skica naselja

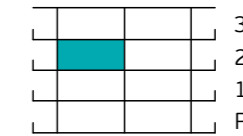

Položaj stanovanja v stavbi - prerez

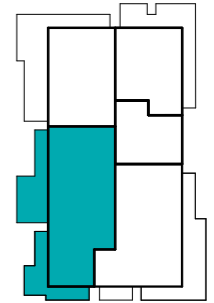

Položaj stanovanja v nadstropju - tloris

STAVBA "D" - 2. NADSTROPJE

## STANOVANJE D-2-2

1. PREDPROSTOR	6.8 m <sup>2</sup>
2. BIVALNI PROSTOR	55.7 m <sup>2</sup>
3. SPALNICA	14.6 m <sup>2</sup>
4. KABINET 1	12.0 m <sup>2</sup>
5. KABINET 2	13.8 m <sup>2</sup>
6. KOPALNICA 1	5.6 m <sup>2</sup>
7. KOPALNICA 2	5.1 m <sup>2</sup>
8. WC IN UTILITY	5.1 m <sup>2</sup>

**STANOVANJSKA POVRŠINA** **118.7 m<sup>2</sup>**

9. TERASA (NADKRITA)	43.8 m <sup>2</sup>
10. SHRAMBA ZA KOLESA	7.7 m <sup>2</sup>

**SKUPNA POVRŠINA** **170.2 m<sup>2</sup>**

PARKIRNO MESTO 2 PM

VISEČI VRTOVI 12.8 m<sup>2</sup>



**PRVAHIŠA**

Družba za razvoj nepremičninskih projektov

INVESTITOR: **JURČKOVO NASELJE d.o.o.**

PRODAJALEC: **PRVA HIŠA d.o.o.**

Bravničarjeva ulica 13, 1000 Ljubljana

+386 (0)1 292 65 00

info@prvahisa.si

www.jurckovo-naselje.si

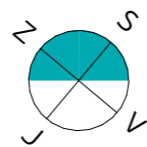

Orientacija stanovanja

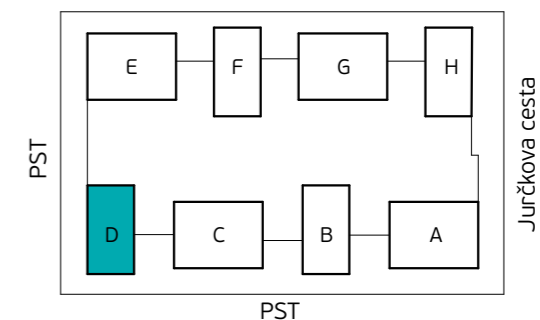
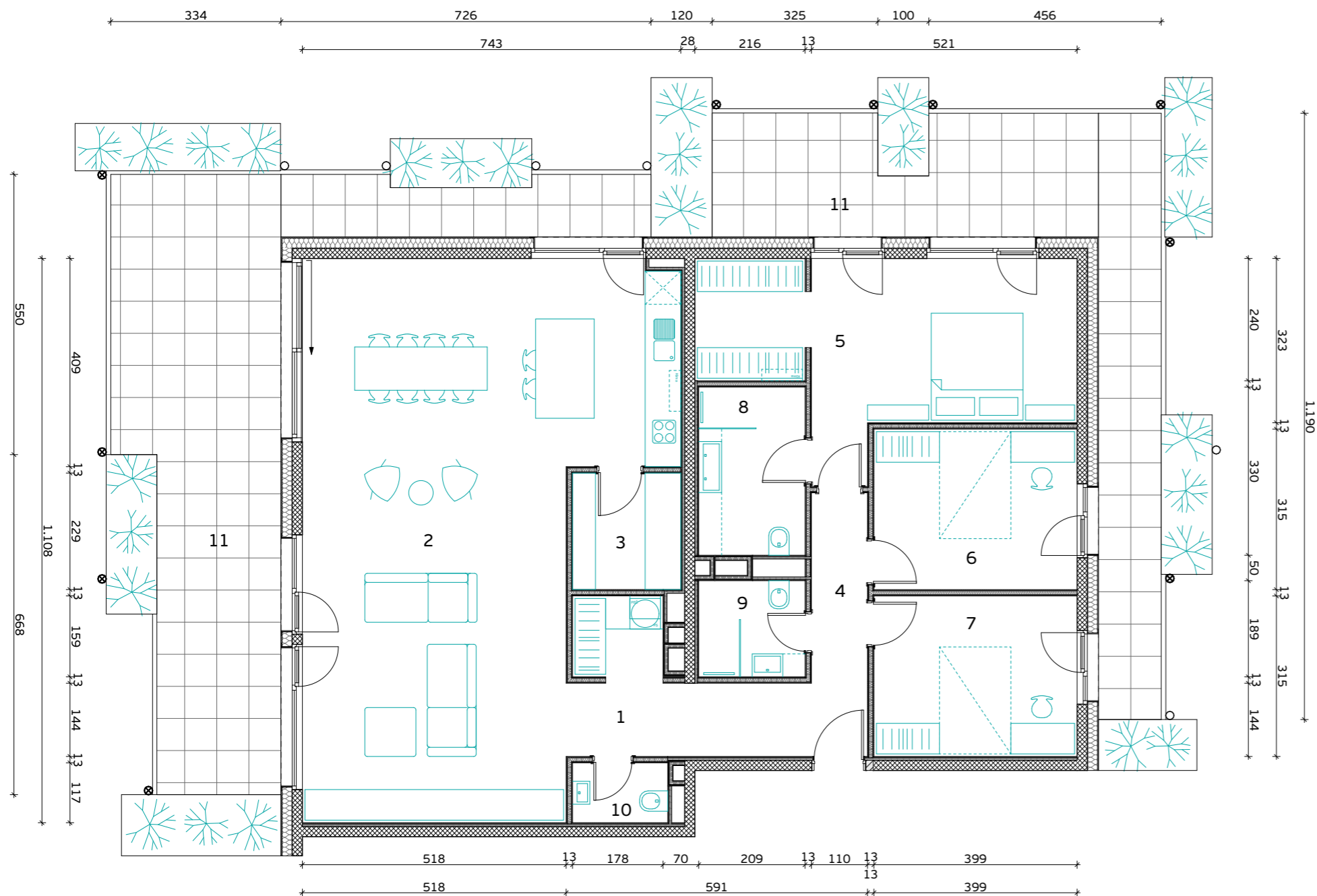

Skica naselja

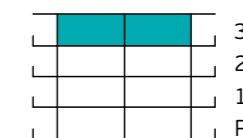

Položaj stanovanja v stavbi - prerez

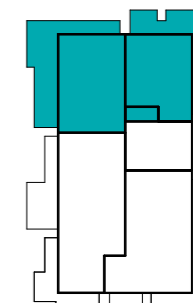

Položaj stanovanja v nadstropju - tloris

STAVBA "D" - 3. NADSTROPJE

## STANOVANJE D-3 - 4SS

1. PREDPROSTOR Z GARDEROBO	11.5 m <sup>2</sup>
2. BIVALNI PROSTOR	66.3 m <sup>2</sup>
3. SHRAMBA	4.9 m <sup>2</sup>
4. HODNIK SPALNICE	4.1 m <sup>2</sup>
5. SPALNICA	23.5 m <sup>2</sup>
6. KABINET 1	12.6 m <sup>2</sup>
7. KABINET 2	12.6 m <sup>2</sup>
8. KOPALNICA 1	6.9 m <sup>2</sup>
9. KOPALNICA 2	3.9 m <sup>2</sup>
10. WC	2.2 m <sup>2</sup>

**STANOVANJSKA POVRŠINA** **148.5 m<sup>2</sup>**

11. TERASA (NADKRITA)	73.6 m <sup>2</sup>
12. SHRAMBA ZA KOLESA	15.7 m <sup>2</sup>

**SKUPNA POVRŠINA** **237.8 m<sup>2</sup>**

PARKIRNO MESTO 3 PM

VIŠEČI VRTOVI 27.3 m<sup>2</sup>

MERILO



Komercialna skica in vrisana stanovanjska oprema sta informativne narave. Investitor si pridržuje pravico do sprememb, ki ne vplivajo na funkcionalnost stanovanj.



**PRVAHIŠA**

Družba za razvoj nepremičninskih projektov

INVESTITOR: **JURČKOVO NASELJE d.o.o.**

PRODAJALEC: **PRVA HIŠA d.o.o.**

Bravničarjeva ulica 13, 1000 Ljubljana

+386 (0)1 292 65 00

info@prvahisa.si

www.jurckovo-naselje.si

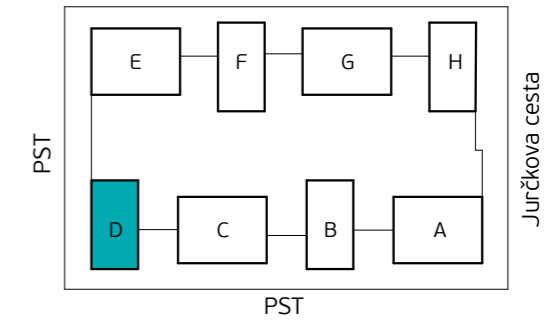
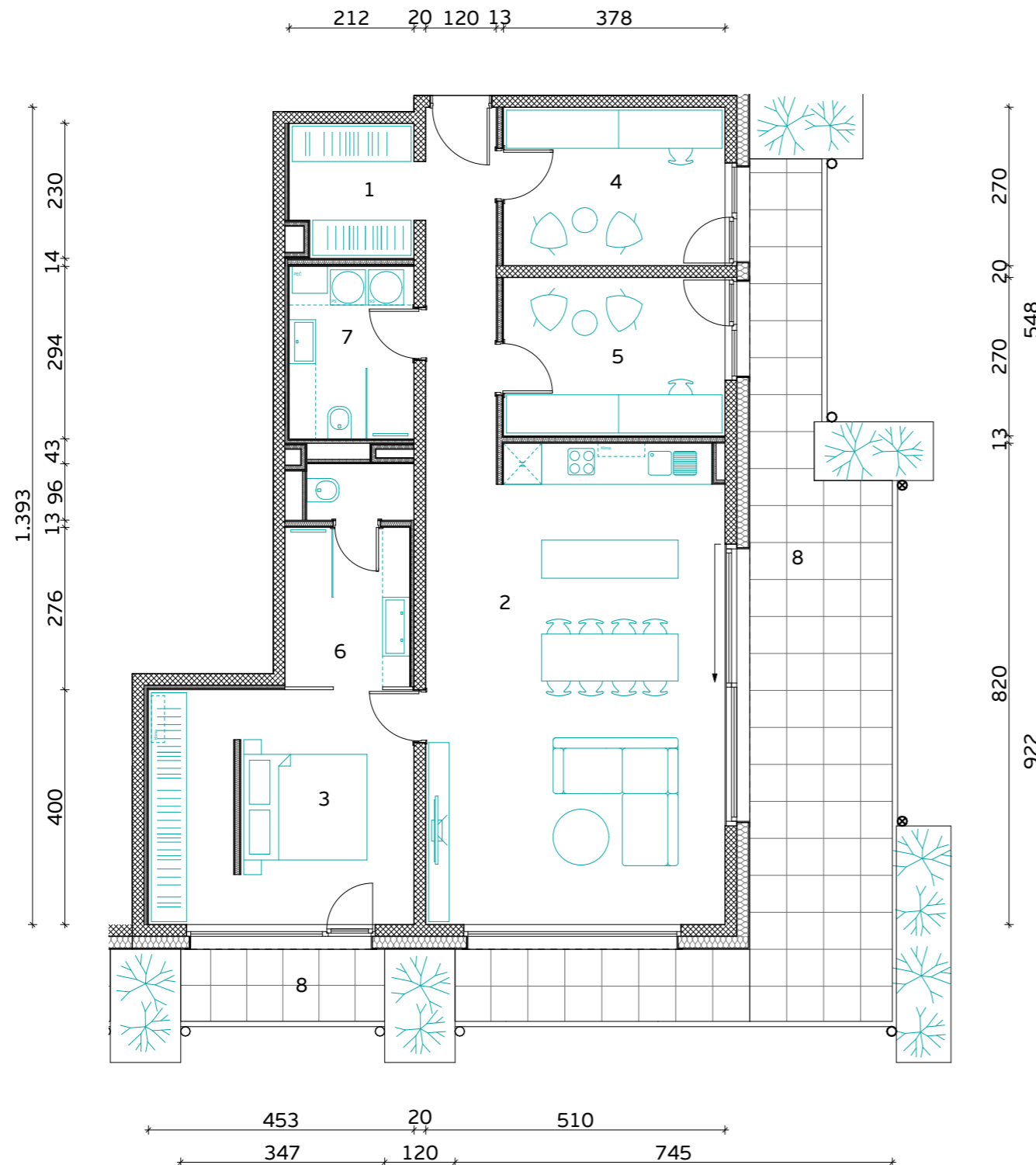

Skica naselja

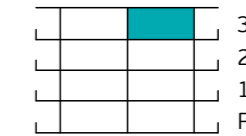

Položaj stanovanja v stavbi - prerez

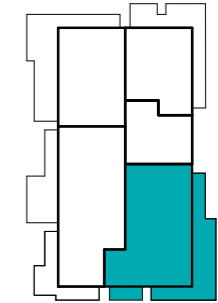

Položaj stanovanja v nadstropju - tloris

**STAVBA "D" - 3. NADSTROPJE**

**STANOVANJE D-3-1**

1. PREDPROSTOR	7.2 m <sup>2</sup>
2. BIVALNI PROSTOR	46.1 m <sup>2</sup>
3. SPALNICA	17.8 m <sup>2</sup>
4. KABINET 1	10.2 m <sup>2</sup>
5. KABINET 2	10.2 m <sup>2</sup>
6. KOPALNICA 1	7.6 m <sup>2</sup>
7. KOPALNICA 2	6.3 m <sup>2</sup>

**STANOVANJSKA POVRŠINA** **105.4 m<sup>2</sup>**

8. TERASA (NADKRITA)	38.8 m <sup>2</sup>
9. SHRAMBA ZA KOLESA	7.5 m <sup>2</sup>

**SKUPNA POVRŠINA** **151.7 m<sup>2</sup>**

PARKIRNO MESTO 2 PM

VIŠEČI VRTOVI 12.6 m<sup>2</sup>

MERILO



Komercialna skica in vrisana stanovanjska oprema sta informativne narave. Investitor si pridržuje pravico do sprememb, ki ne vplivajo na funkcionalnost stanovanj.



**PRVAHIŠA**

Družba za razvoj nepremičninskih projektov

INVESTITOR: **JURČKOVO NASELJE d.o.o.**

PRODAJALEC: **PRVA HIŠA d.o.o.**

Bravničarjeva ulica 13, 1000 Ljubljana

+386 (0)1 292 65 00

info@prvahisa.si

www.jurckovo-naselje.si

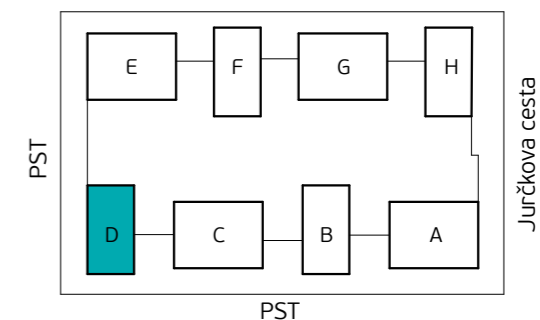
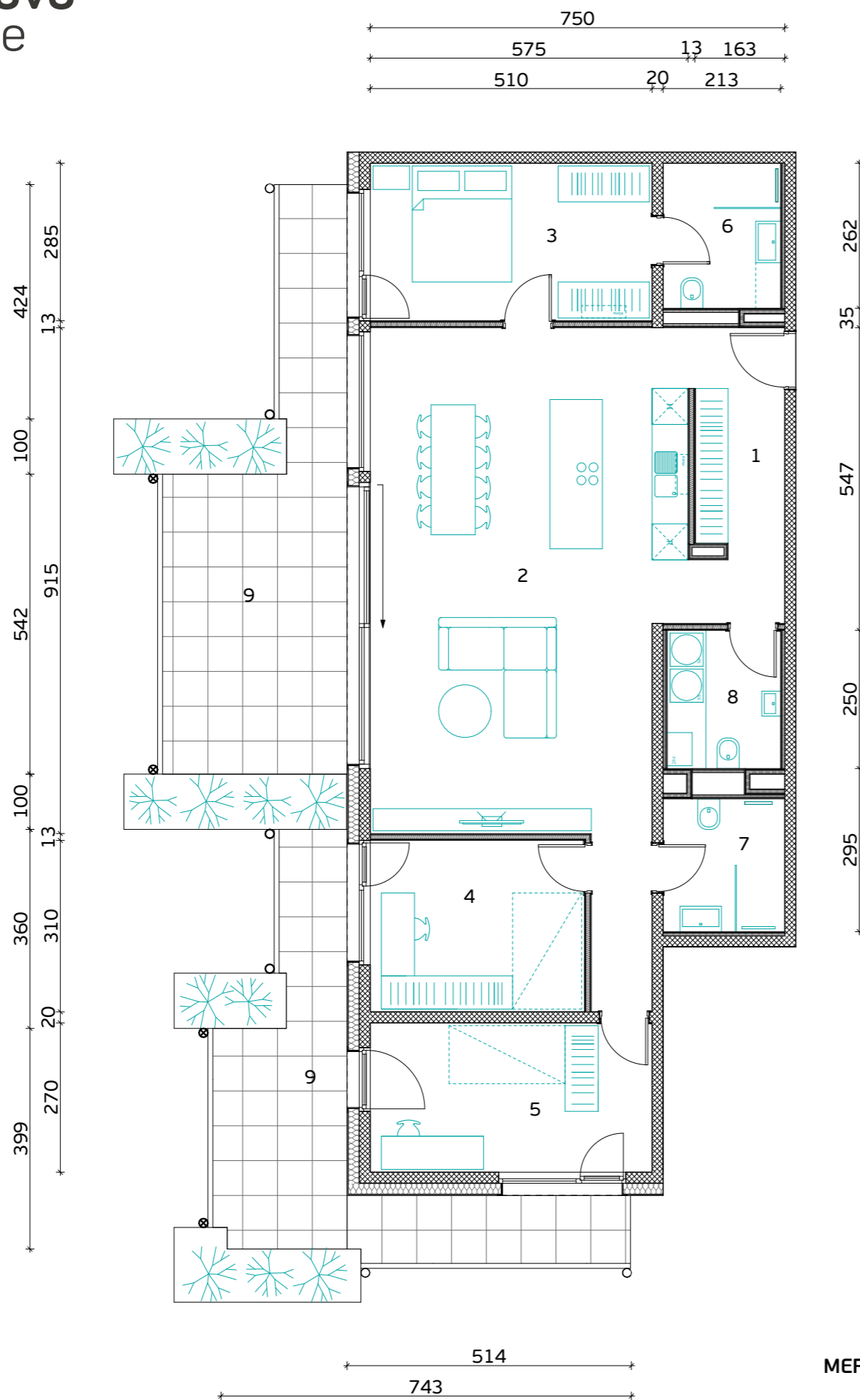

Skica naselja

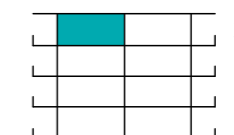

Položaj stanovanja v stavbi - prerez

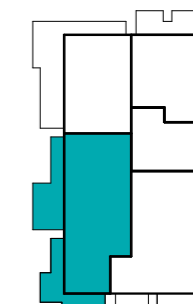

Položaj stanovanja v nadstropju - tloris

**STAVBA "D" - 3. NADSTROPJE**

**STANOVANJE D-3-2**

1. PREDPROSTOR	6.8 m <sup>2</sup>
2. BIVALNI PROSTOR	55.7 m <sup>2</sup>
3. SPALNICA	14.6 m <sup>2</sup>
4. KABINET 1	12.0 m <sup>2</sup>
5. KABINET 2	13.8 m <sup>2</sup>
6. KOPALNICA 1	5.6 m <sup>2</sup>
7. KOPALNICA 2	5.1 m <sup>2</sup>
8. WC IN UTILITY	5.1 m <sup>2</sup>

**STANOVANJSKA POVRŠINA** **118.7 m<sup>2</sup>**

9. TERASA (NADKRITA)	43.8 m <sup>2</sup>
10. SHRAMBA ZA KOLESA	7.5 m <sup>2</sup>

**SKUPNA POVRŠINA** **170.0 m<sup>2</sup>**

PARKIRNO MESTO 2 PM

VISEČI VRTOVI 12.8 m<sup>2</sup>

MERILO

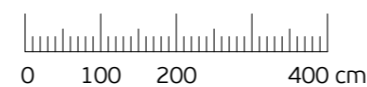

Komercialna skica in vrisana stanovanjska oprema sta informativne narave. Investitor si pridruzuje pravico do sprememb, ki ne vplivajo na funkcionalnost stanovanj.



**PRVAHIŠA**

Družba za razvoj nepremičninskih projektov

INVESTITOR: **JURČKOVO NASELJE d.o.o.**

PRODAJALEC: **PRVA HIŠA d.o.o.**

Bravničarjeva ulica 13, 1000 Ljubljana

+386 (0)1 292 65 00

info@prvahisa.si

www.jurckovo-naselje.si





**OBJEKT E**  
TLORISI  
STANOVANJ





MERILO

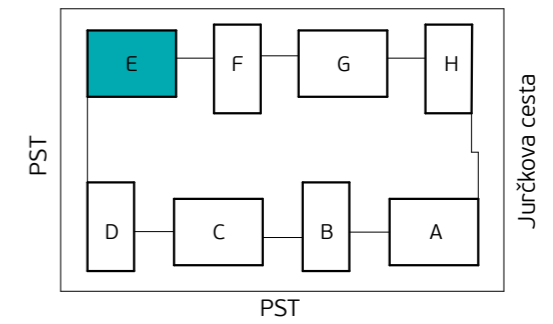

Skica naselja

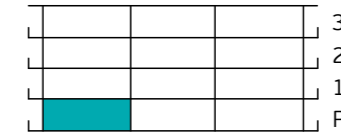

Položaj stanovanja v stavbi - prerez

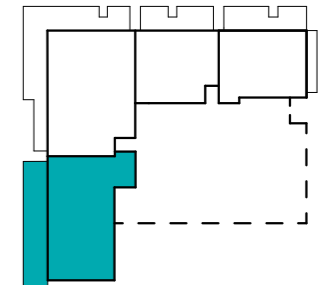

Položaj stanovanja v nadstropju - tloris

STAVBA "E" - PRITLIČJE

## STANOVANJE E-0-1

1. PREDPROSTOR	5.9 m <sup>2</sup>
2. BIVALNI PROSTOR	57.0 m <sup>2</sup>
3. SPALNICA	19.0 m <sup>2</sup>
4. KABINET 1	10.6 m <sup>2</sup>
5. KABINET 2	10.9 m <sup>2</sup>
6. KOPALNICA 1	4.2 m <sup>2</sup>
7. KOPALNICA 2	4.5 m <sup>2</sup>
8. WC IN UTILITY	3.1 m <sup>2</sup>
9. SHRAMBA	3.2 m <sup>2</sup>

**STANOVANJSKA POVRŠINA 118.4 m<sup>2</sup>**

10. TERASA (NADKRITA)	20.5 m <sup>2</sup>
10. TERASA	20.6 m <sup>2</sup>
11. SHRAMBA ZA KOLESA	8.8 m <sup>2</sup>

**SKUPNA POVRŠINA 168.3 m<sup>2</sup>**

PARKIRNO MESTO 2 PM

VISEČI VRTOVI 10.1 m<sup>2</sup>



**PRVAHIŠA**

Družba za razvoj nepremičninskih projektov

INVESTITOR: **JURČKOVO NASELJE d.o.o.**

PRODAJALEC: **PRVA HIŠA d.o.o.**

Bravničarjeva ulica 13, 1000 Ljubljana

+386 (0)1 292 65 00

info@prvahisa.si

www.jurckovo-naselje.si

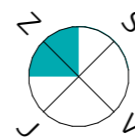

Orientacija stanovanja

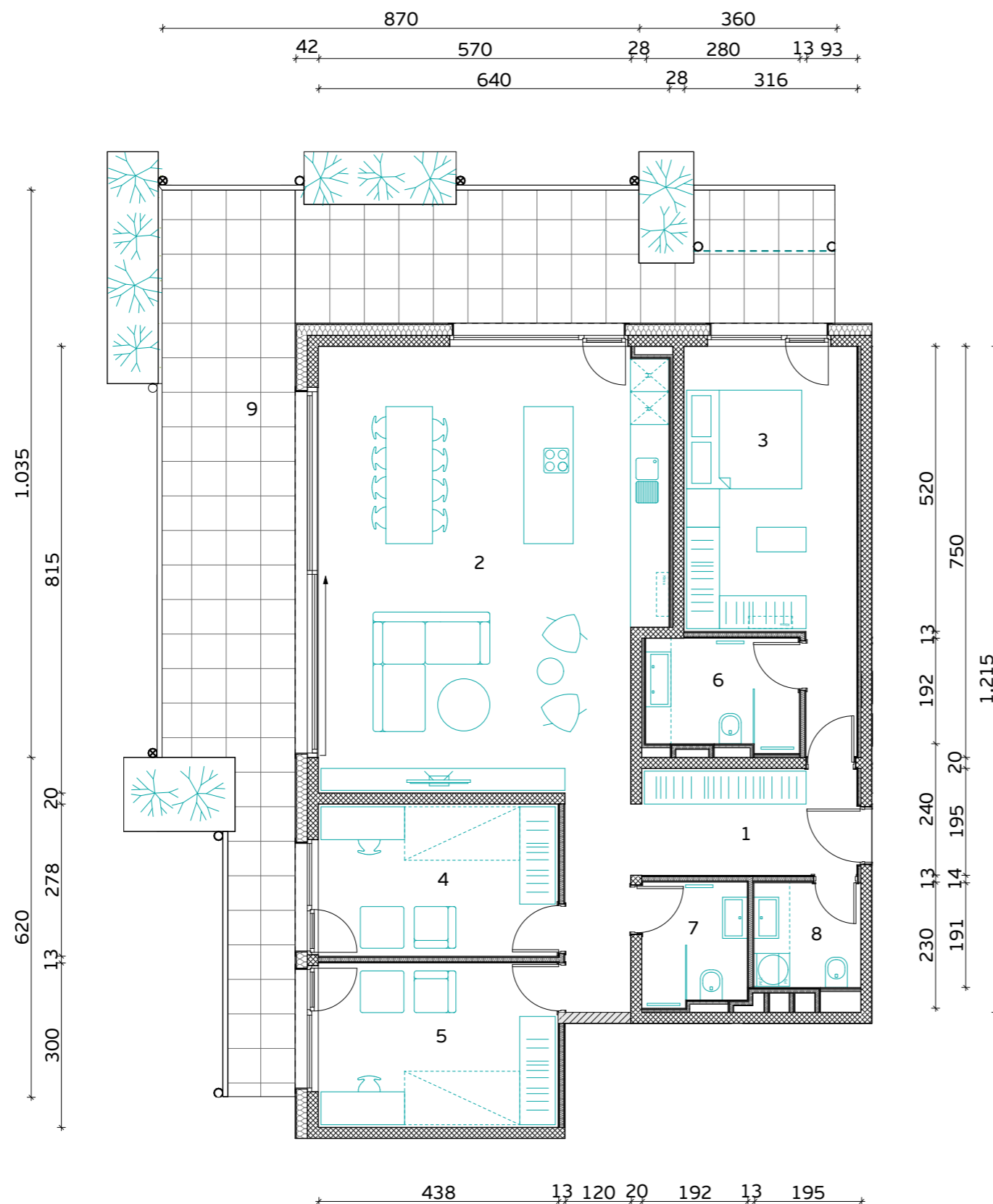

MERILO

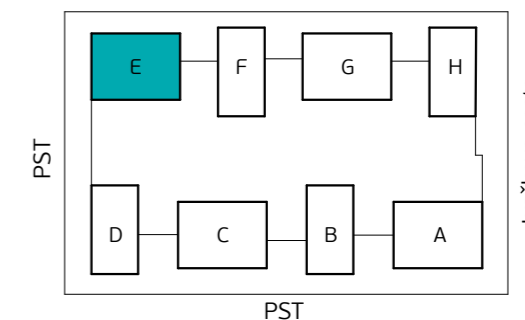

Skica naselja



Položaj stanovanja v stavbi - prerez

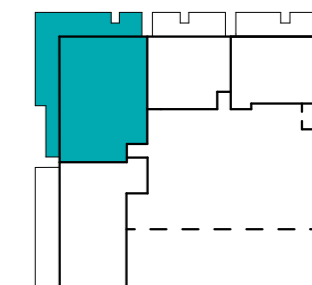

Položaj stanovanja v nadstropju - tloris

STAVBA "E" - PRITLIČJE

## STANOVANJE E-0-2

1. PREDPROSTOR	7.9 m <sup>2</sup>
2. BIVALNI PROSTOR	54.6 m <sup>2</sup>
3. SPLANICA	18.5 m <sup>2</sup>
4. KABINET 1	12.2 m <sup>2</sup>
5. KABINET 2	13.1 m <sup>2</sup>
6. KOPALNICA 1	5.6 m <sup>2</sup>
7. KOPALNICA 2	4.3 m <sup>2</sup>
8. WC IN UTILITY	3.7 m <sup>2</sup>

**STANOVANJSKA POVRŠINA 119.9 m<sup>2</sup>**

9. TERASA (NADKRITA)	50.7 m <sup>2</sup>
9. TERASA	3.1 m <sup>2</sup>
10. SHRAMBA ZA KOLESA	8.6 m <sup>2</sup>
11. SHRAMBA	5.5 m <sup>2</sup>

**SKUPNA POVRŠINA 187.8 m<sup>2</sup>**

PARKIRNO MESTO 2 PM

VISEČI VRTOVI 11.7 m<sup>2</sup>



**PRVAHIŠA**

Družba za razvoj nepremičninskih projektov

INVESTITOR: **JURČKOVO NASELJE d.o.o.**

PRODAJALEC: **PRVA HIŠA d.o.o.**

Bravničarjeva ulica 13, 1000 Ljubljana

+386 (0)1 292 65 00

info@prvahisa.si

www.jurckovo-naselje.si

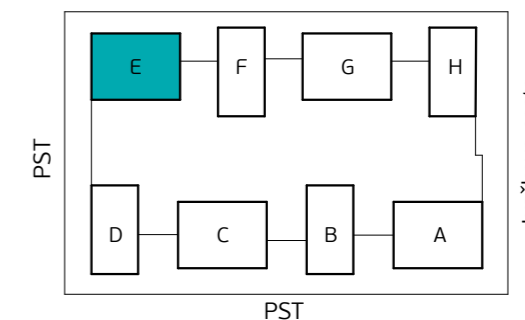
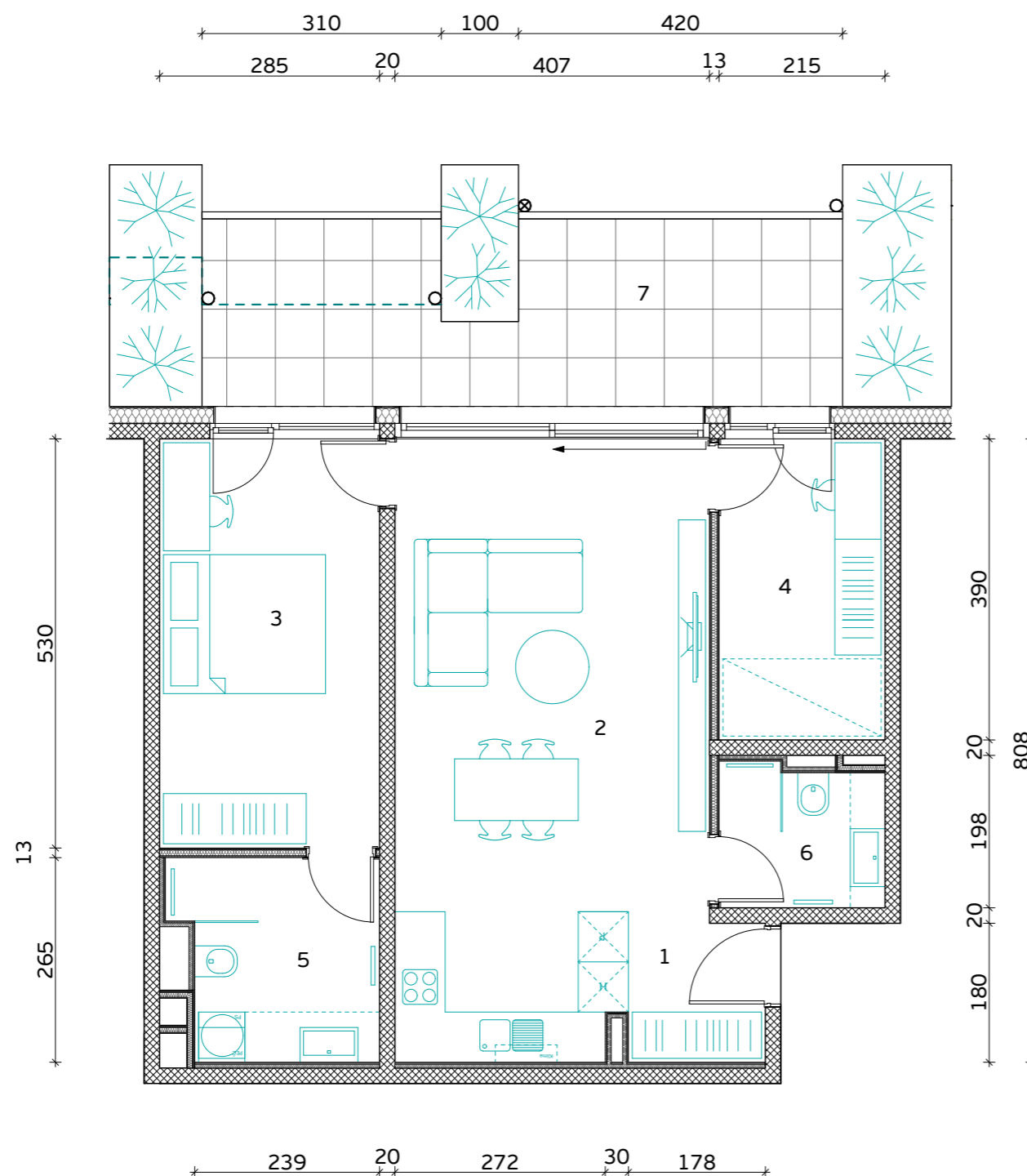

Skica naselja

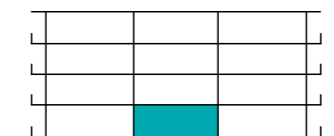

Položaj stanovanja v stavbi - prerez

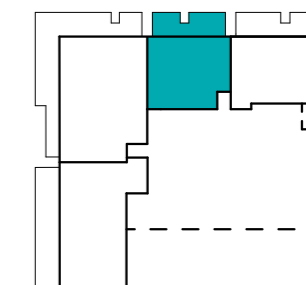

Položaj stanovanja v nadstropju - tloris

**STAVBA "E" - PRITLIČJE**

**STANOVANJE E-0-3**

1. PREDPROSTOR	3.2 m <sup>2</sup>
2. BIVALNI PROSTOR	30.9 m <sup>2</sup>
3. SPALNICA	15.1 m <sup>2</sup>
4. KABINET	8.4 m <sup>2</sup>
5. KOPALNICA 1	6.7 m <sup>2</sup>
6. KOPALNICA 2	4.0 m <sup>2</sup>

**STANOVANJSKA POVRŠINA 68.3 m<sup>2</sup>**

7. TERASA (NADKRITA)	14.9 m <sup>2</sup>
7. TERASA	3.7 m <sup>2</sup>
8. SHRAMBA ZA KOLESA	5.3 m <sup>2</sup>

**SKUPNA POVRŠINA 92.2 m<sup>2</sup>**

PARKIRNO MESTO 1 PM

VIŠEČI VRTOVI 10.2 m<sup>2</sup>



**PRVAHIŠA**

Družba za razvoj nepremičninskih projektov

INVESTITOR: **JURČKOVO NASELJE d.o.o.**

PRODAJALEC: **PRVA HIŠA d.o.o.**

Bravničarjeva ulica 13, 1000 Ljubljana

+386 (0)1 292 65 00

info@prvahisa.si

www.jurckovo-naselje.si

MERILO

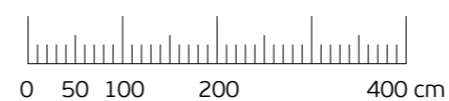

Komercialna skica in vrisana stanovanjska oprema sta informativne narave. Investitor si pridržuje pravico do sprememb, ki ne vplivajo na funkcionalnost stanovanj.

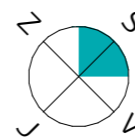

Orientacija stanovanja

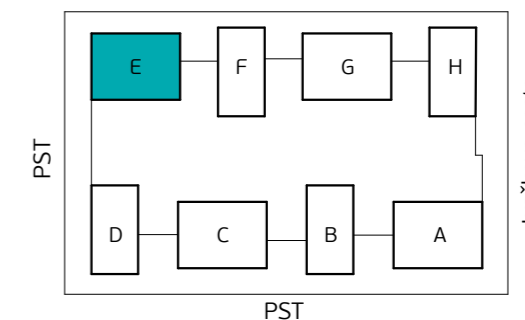
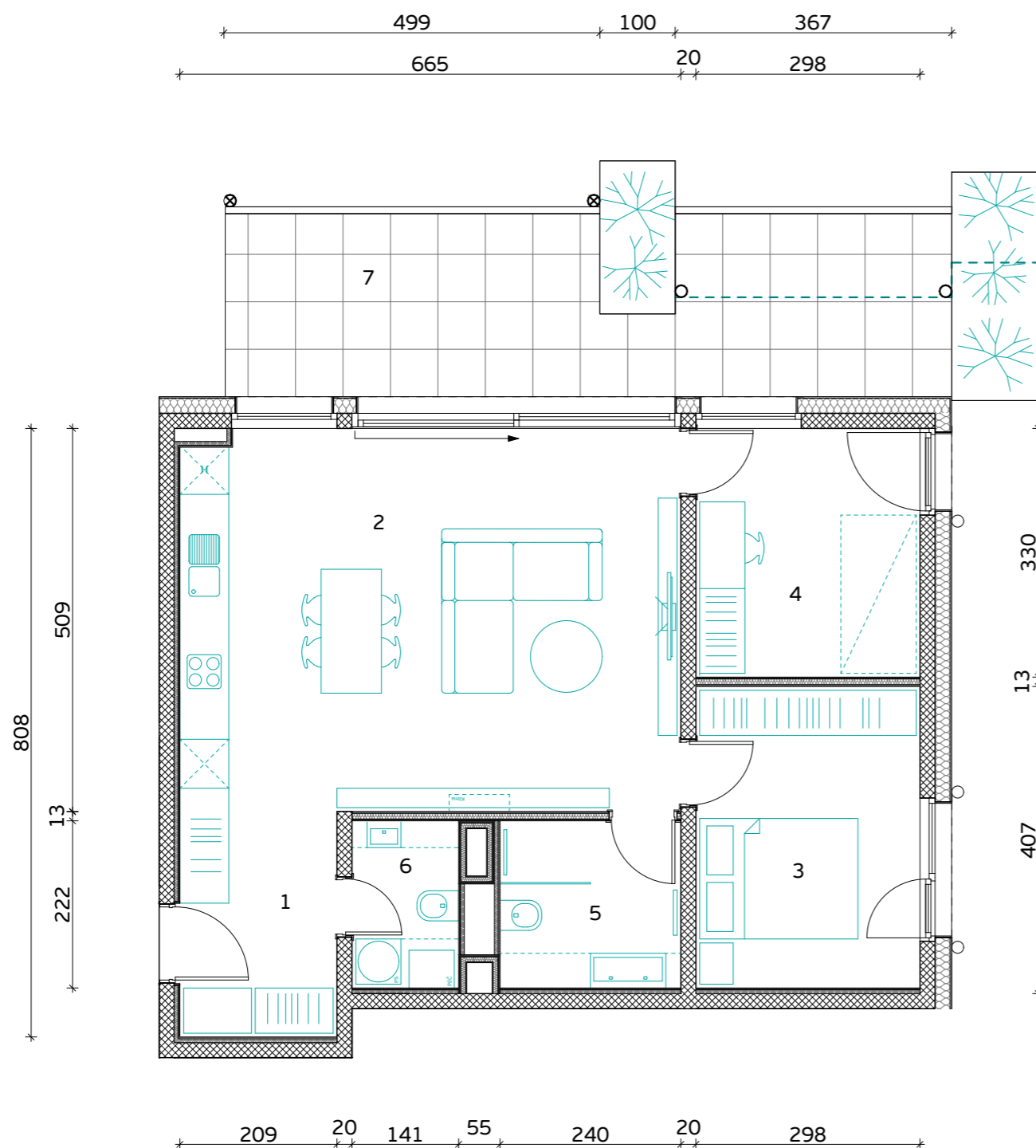

Skica naselja

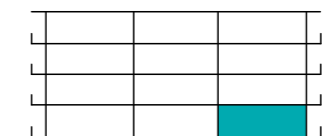

Položaj stanovanja v stavbi - prerez

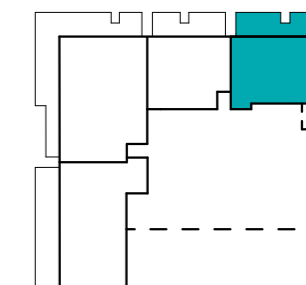

Položaj stanovanja v nadstropju - tloris

**STAVBA "E" - PRITLIČJE**

**STANOVANJE E-0-4**

1. PREDPROSTOR	6.2 m <sup>2</sup>
2. BIVALNI PROSTOR	33.6 m <sup>2</sup>
3. SPALNICA	11.9 m <sup>2</sup>
4. KABINET	9.8 m <sup>2</sup>
5. KOPALNICA	5.3 m <sup>2</sup>
6. WC IN UTILITY	3.0 m <sup>2</sup>

**STANOVANJSKA POVRŠINA 69.8 m<sup>2</sup>**

7. TERASA (NADKRITA)	17.5 m <sup>2</sup>
7. TERASA	4.4 m <sup>2</sup>
8. SHRAMBA ZA KOLESA	5.4 m <sup>2</sup>

**SKUPNA POVRŠINA 97.1 m<sup>2</sup>**

PARKIRNO MESTO 1 PM

VIŠEČI VRTOVI 5.7 m<sup>2</sup>



**PRVAHIŠA**

Družba za razvoj nepremičninskih projektov

INVESTITOR: **JURČKOVO NASELJE d.o.o.**

PRODAJALEC: **PRVA HIŠA d.o.o.**

Bravničarjeva ulica 13, 1000 Ljubljana

+386 (0)1 292 65 00

info@prvahisa.si

www.jurckovo-naselje.si

**MERILO**

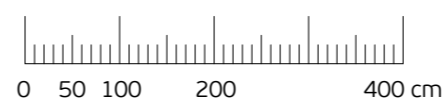

Komercialna skica in vrisana stanovanjska oprema sta informativne narave. Investitor si pridržuje pravico do sprememb, ki ne vplivajo na funkcionalnost stanovanj.



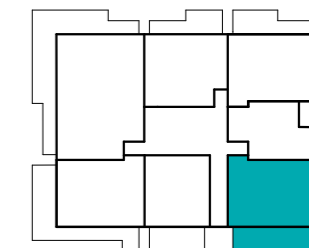
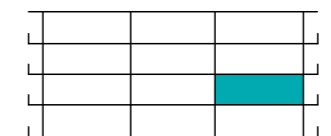
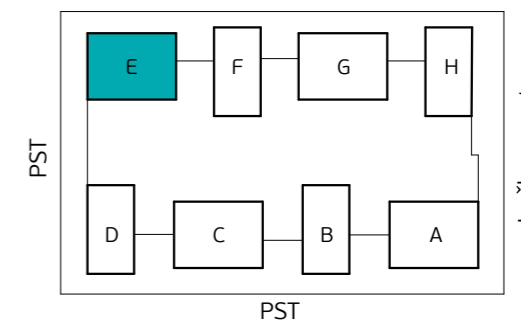
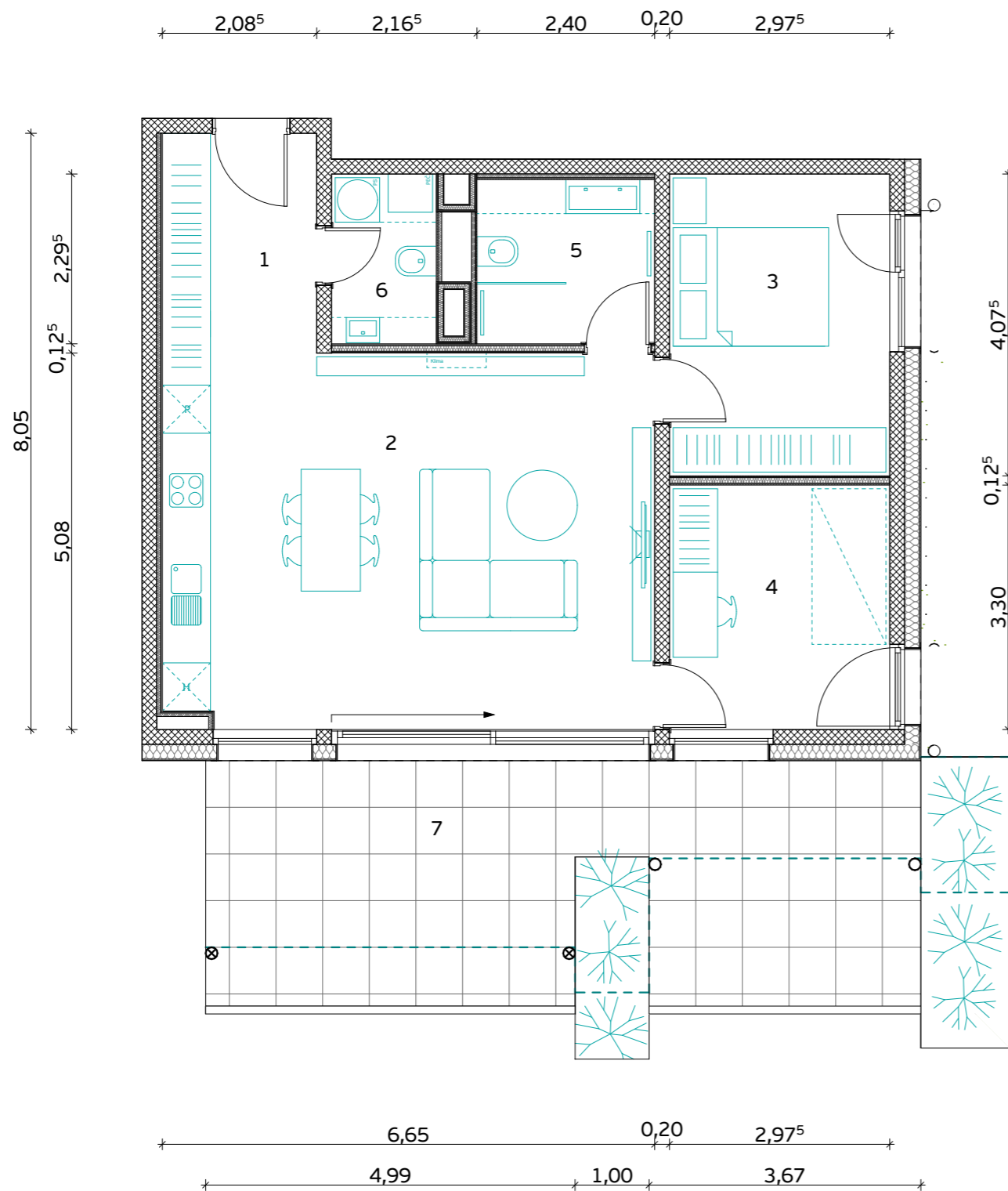

STAVBA "E" - 1. NADSTROPJE

**STANOVANJE E-1-1**

1. PREDPROSTOR	6.2 m <sup>2</sup>
2. BIVALNI PROSTOR	33.5 m <sup>2</sup>
3. SPALNICA	12.1 m <sup>2</sup>
4. KABINET	9.8 m <sup>2</sup>
5. KOPALNICA	5.2 m <sup>2</sup>
6. WC IN UTILITY	3.1 m <sup>2</sup>

**STANOVANJSKA POVRŠINA 69.9 m<sup>2</sup>**

7. TERASA (NADKRITA)	17.5 m <sup>2</sup>
7. TERASA	12.4 m <sup>2</sup>
8. SHRAMBA ZA KOLESA	4.8 m <sup>2</sup>

**SKUPNA POVRŠINA 104.6 m<sup>2</sup>**

PARKIRNO MESTO 1 PM

VIŠEČI VRTOVI 7.5 m<sup>2</sup>



**PRVAHIŠA**

Družba za razvoj nepremičninskih projektov

INVESTITOR: **JURČKOVO NASELJE d.o.o.**

PRODAJALEC: **PRVA HIŠA d.o.o.**

Bravničarjeva ulica 13, 1000 Ljubljana

+386 (0)1 292 65 00

info@prvahisa.si

www.jurckovo-naselje.si

MERILO

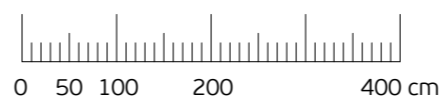

Komercialna skica in vrisana stanovanjska oprema sta informativne narave. Investitor si pridržuje pravico do sprememb, ki ne vplivajo na funkcionalnost stanovanj.

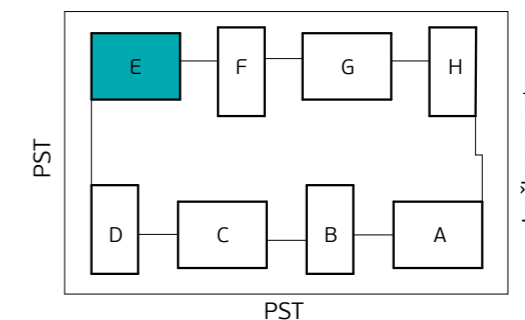
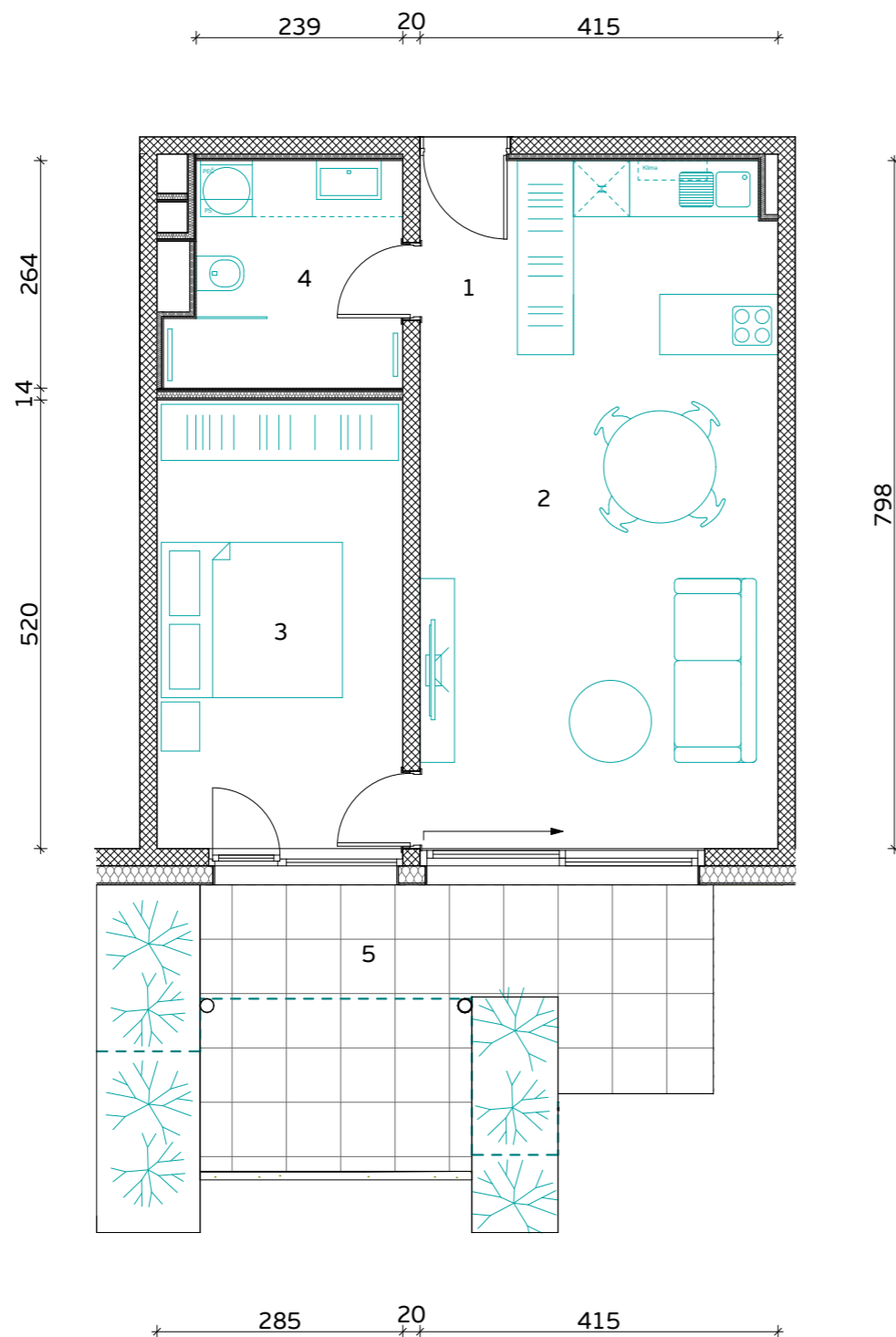

Skica naselja

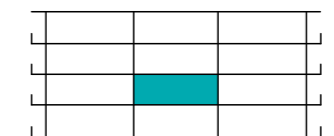

Položaj stanovanja v stavbi - prerez

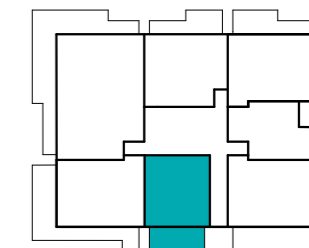

Položaj stanovanja v nadstropju - tloris

**STAVBA "E" - 1. NADSTROPJE**

**STANOVANJE E-1-2**

1. PREDPROSTOR	4.0 m <sup>2</sup>
2. BIVALNI PROSTOR	29.0 m <sup>2</sup>
3. SPALNICA	14.8 m <sup>2</sup>
4. KOPALNICA	6.8 m <sup>2</sup>

**STANOVANJSKA POVRŠINA** **54.6 m<sup>2</sup>**

5. TERASA (NADKRITA)	9.3 m <sup>2</sup>
5. TERASA	6.8 m <sup>2</sup>
6. SHRAMBA ZA KOLESA	3.6 m <sup>2</sup>

**SKUPNA POVRŠINA** **74.3 m<sup>2</sup>**

PARKIRNO MESTO 1 PM

VISEČI VRTOVI 7.6 m<sup>2</sup>

MERILO

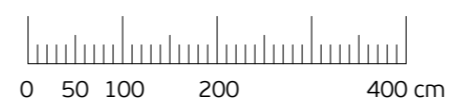

Komercialna skica in vrisana stanovanjska oprema sta informativne narave. Investitor si pridržuje pravico do sprememb, ki ne vplivajo na funkcionalnost stanovanj.



**PRVAHIŠA**

Družba za razvoj nepremičninskih projektov

INVESTITOR: **JURČKOVO NASELJE d.o.o.**

PRODAJALEC: **PRVA HIŠA d.o.o.**

Bravničarjeva ulica 13, 1000 Ljubljana

+386 (0)1 292 65 00

info@prvahisa.si

www.jurckovo-naselje.si

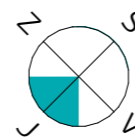

Orientacija stanovanja

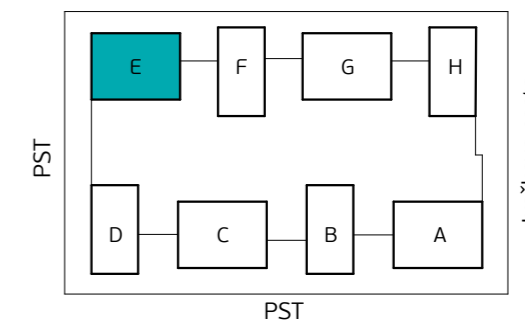
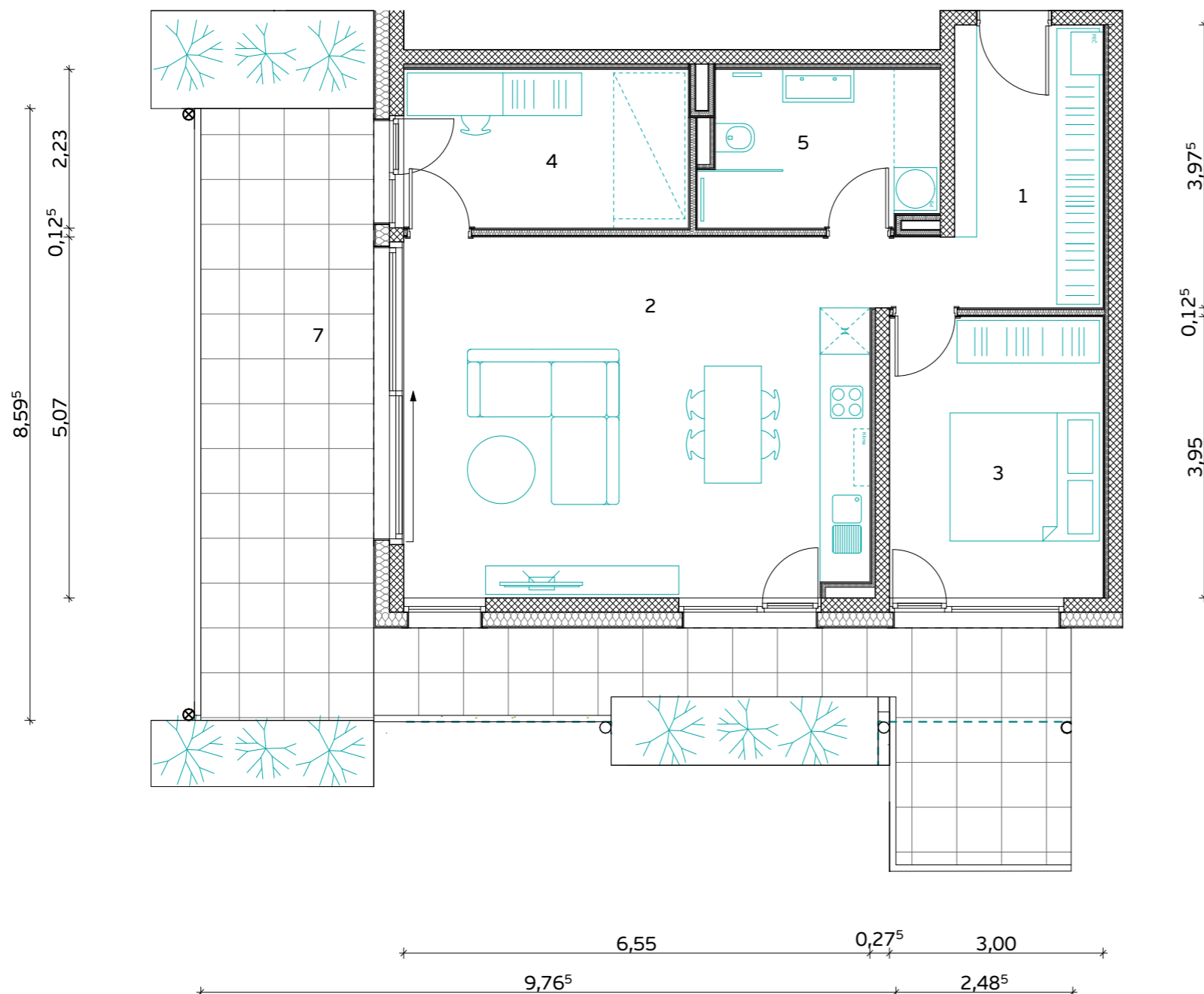
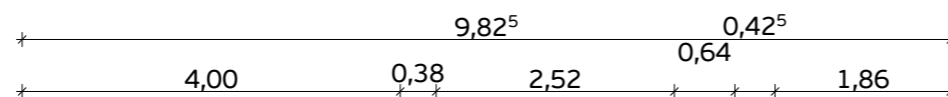

Skica naselja

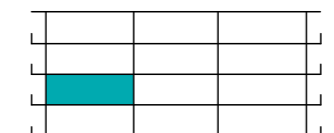

Položaj stanovanja v stavbi - prerez

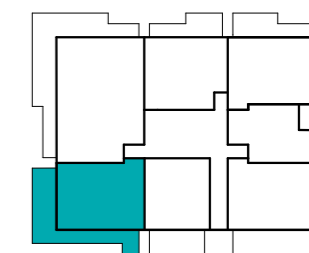

Položaj stanovanja v nadstropju - tloris

STAVBA "E" - 1. NADSTROPJE

**STANOVANJE E-1-3**

1. PREDPROSTOR	8.3 m <sup>2</sup>
2. BIVALNI PROSTOR	34.2 m <sup>2</sup>
3. SPALNICA	11.8 m <sup>2</sup>
4. KABINET	8.9 m <sup>2</sup>
5. KOPALNICA	6.7 m <sup>2</sup>

**STANOVANJSKA POVRŠINA 69.9 m<sup>2</sup>**

7. TERASA (NADKRITA)	31.3 m <sup>2</sup>
7. TERASA	5.2 m <sup>2</sup>
8. SHRAMBA ZA KOLESA	5.4 m <sup>2</sup>

**SKUPNA POVRŠINA 111.8 m<sup>2</sup>**

PARKIRNO MESTO 1 PM

VIŠEČI VRTOVI 11.0 m<sup>2</sup>



**PRVAHIŠA**

Družba za razvoj nepremičninskih projektov

INVESTITOR: **JURČKOVO NASELJE d.o.o.**

PRODAJALEC: **PRVA HIŠA d.o.o.**

Bravničarjeva ulica 13, 1000 Ljubljana

+386 (0)1 292 65 00

info@prvahisa.si

www.jurckovo-naselje.si

MERILO

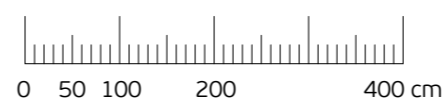

Komercialna skica in vrisana stanovanjska oprema sta informativne narave. Investitor si pridržuje pravico do sprememb, ki ne vplivajo na funkcionalnost stanovanj.



Orientacija stanovanja

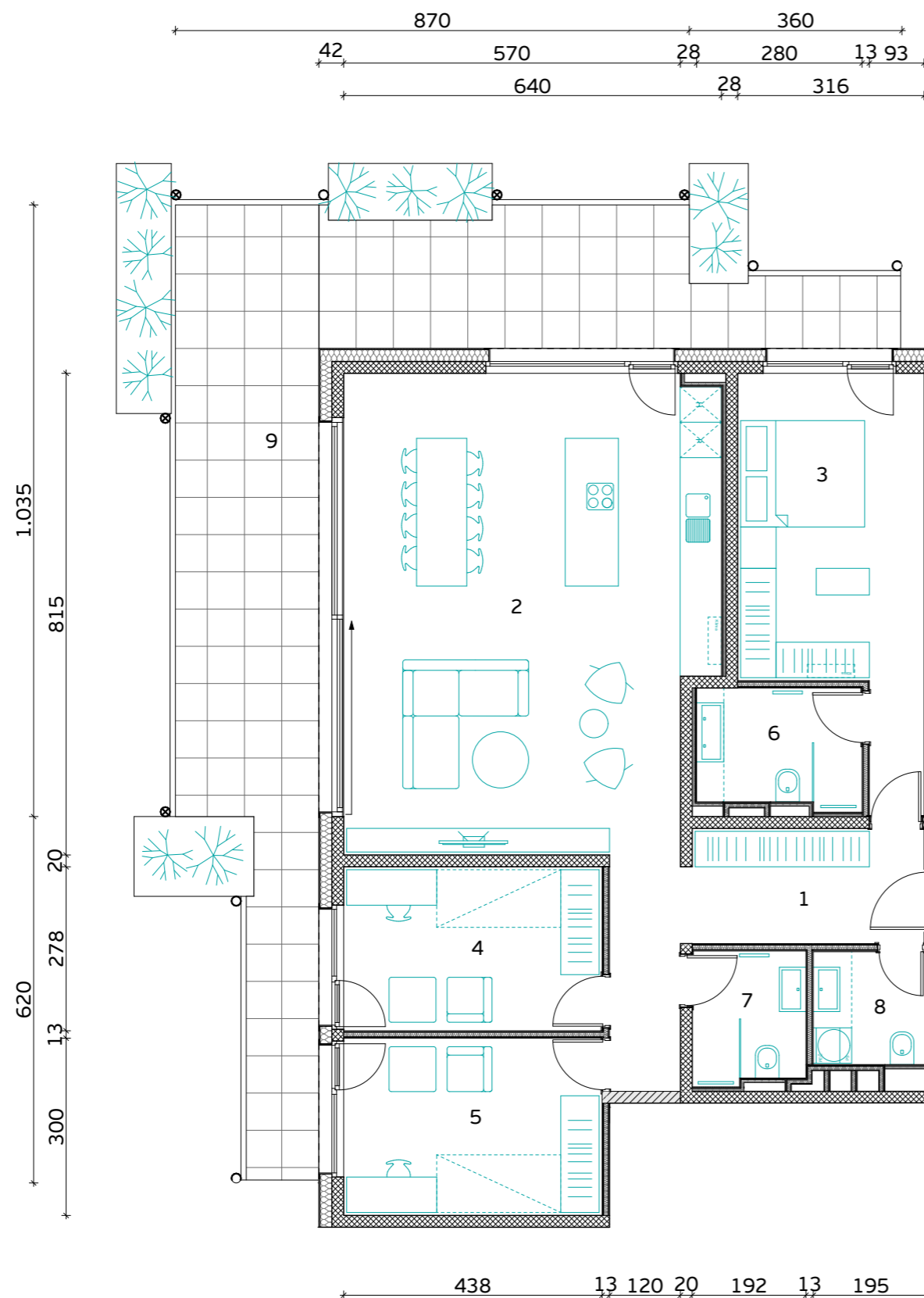

MERILO

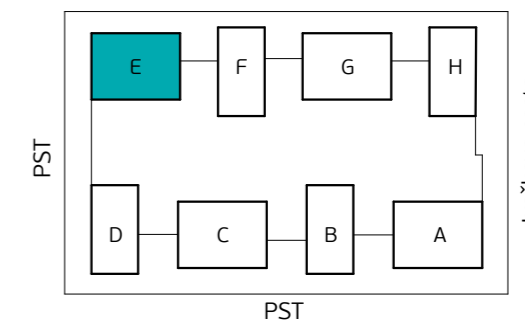

Skica naselja

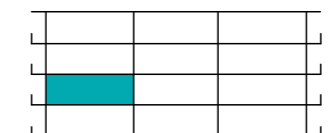

Položaj stanovanja v stavbi - prerez

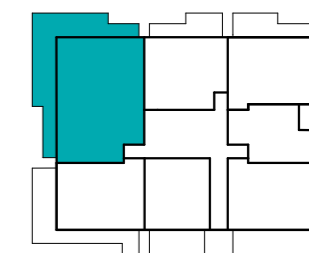

Položaj stanovanja v nadstropju - tloris

**STAVBA "E" - 1. NADSTROPJE**

**STANOVANJE E-1-4**

1. PREDPROSTOR	7.9 m <sup>2</sup>
2. BIVALNI PROSTOR	54.6 m <sup>2</sup>
3. SPLANICA	18.5 m <sup>2</sup>
4. KABINET 1	12.2 m <sup>2</sup>
5. KABINET 2	13.1 m <sup>2</sup>
6. KOPALNICA 1	5.6 m <sup>2</sup>
7. KOPALNICA 2	4.3 m <sup>2</sup>
8. WC IN UTILITY	3.7 m <sup>2</sup>

**STANOVANJSKA POVRŠINA 119.9 m<sup>2</sup>**

9. TERASA (NADKRITA)	50.7 m <sup>2</sup>
10. SHRAMBA ZA KOLESA	7.0 m <sup>2</sup>
11. SHRAMBA	5.5 m <sup>2</sup>

**SKUPNA POVRŠINA 183.1 m<sup>2</sup>**

PARKIRNO MESTO 2 PM

VISEČI VRTOVI 11.7 m<sup>2</sup>



**PRVAHIŠA**

Družba za razvoj nepremičninskih projektov

INVESTITOR: **JURČKOVO NASELJE d.o.o.**

PRODAJALEC: **PRVA HIŠA d.o.o.**

Bravničarjeva ulica 13, 1000 Ljubljana

+386 (0)1 292 65 00

info@prvahisa.si

www.jurckovo-naselje.si



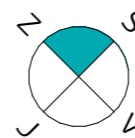

Orientacija stanovanja

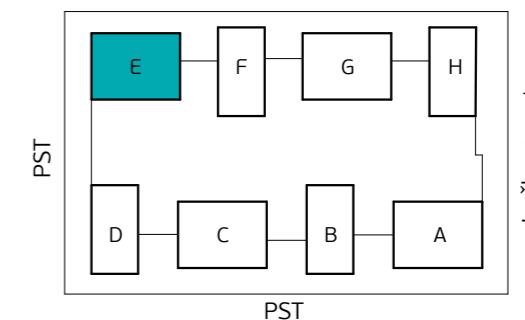
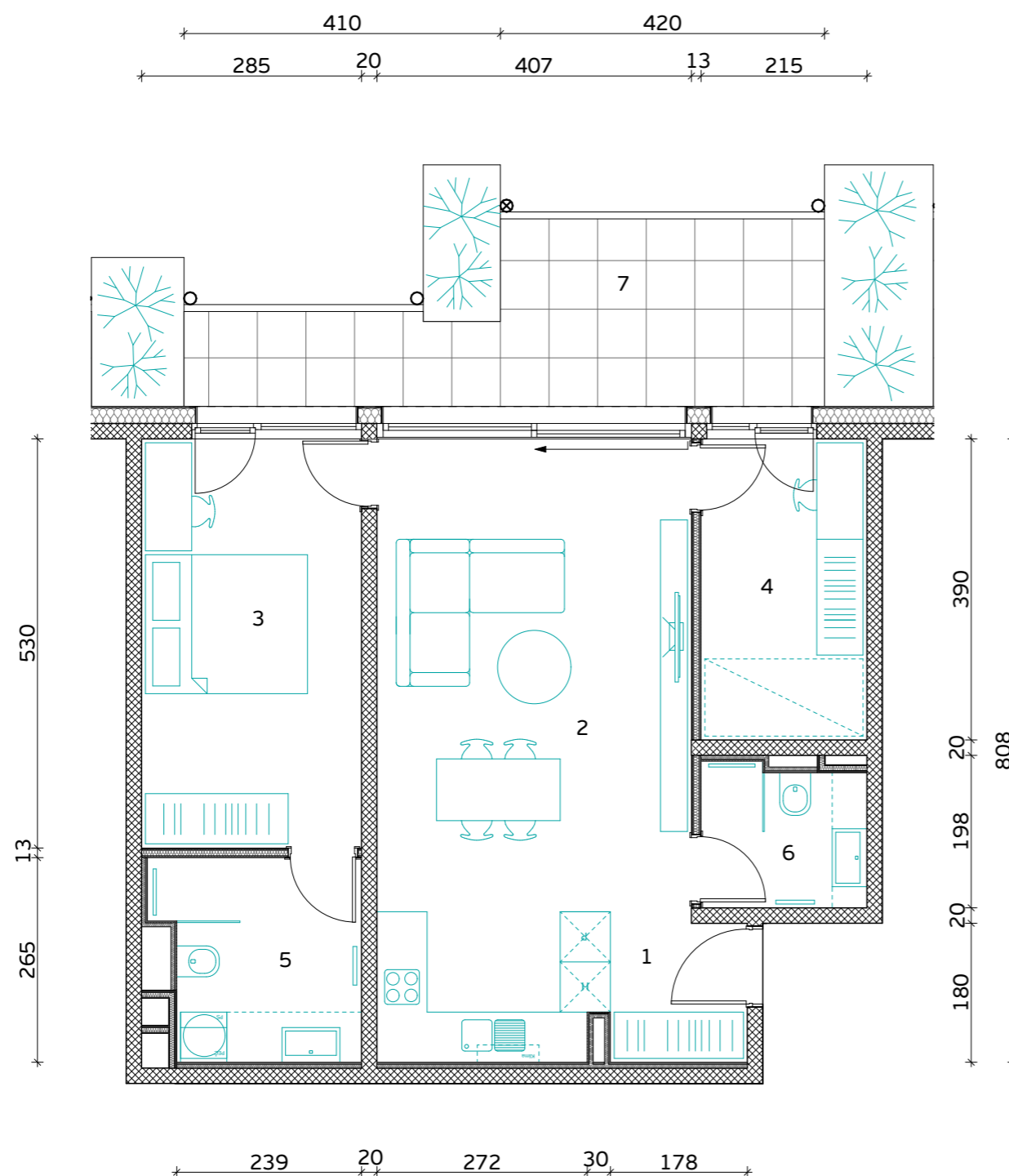

Skica naselja

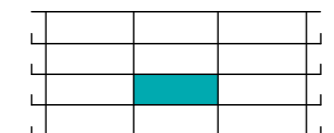

Položaj stanovanja v stavbi - prerez

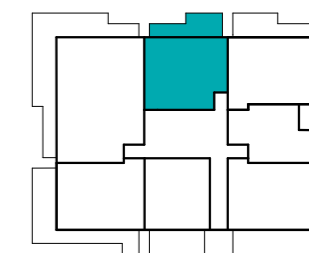

Položaj stanovanja v nadstropju - tloris

**STAVBA "E" - 1. NADSTROPJE**

**STANOVANJE E-1-5**

1. PREDPROSTOR	3.2 m <sup>2</sup>
2. BIVALNI PROSTOR	30.9 m <sup>2</sup>
3. SPALNICA	15.1 m <sup>2</sup>
4. KABINET	8.4 m <sup>2</sup>
5. KOPALNICA 1	6.7 m <sup>2</sup>
6. KOPALNICA 2	4.0 m <sup>2</sup>

**STANOVANJSKA POVRŠINA** **68.3 m<sup>2</sup>**

7. TERASA (NADKRITA)	14.9 m <sup>2</sup>
8. SHRAMBA ZA KOLESA	4.8 m <sup>2</sup>

**SKUPNA POVRŠINA** **88.0 m<sup>2</sup>**

PARKIRNO MESTO 1 PM

VISEČI VRTOVI 8.8 m<sup>2</sup>



**PRVAHIŠA**

Družba za razvoj nepremičninskih projektov

INVESTITOR: **JURČKOVO NASELJE d.o.o.**

PRODAJALEC: **PRVA HIŠA d.o.o.**

Bravničarjeva ulica 13, 1000 Ljubljana

+386 (0)1 292 65 00

info@prvahisa.si

www.jurckovo-naselje.si

MERILO



Komercialna skica in vrisana stanovanjska oprema sta informativne narave. Investitor si pridržuje pravico do sprememb, ki ne vplivajo na funkcionalnost stanovanj.

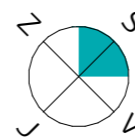

Orientacija stanovanja

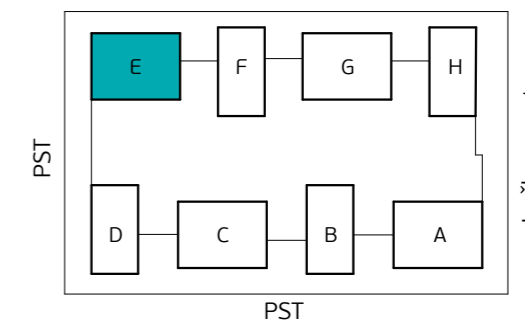
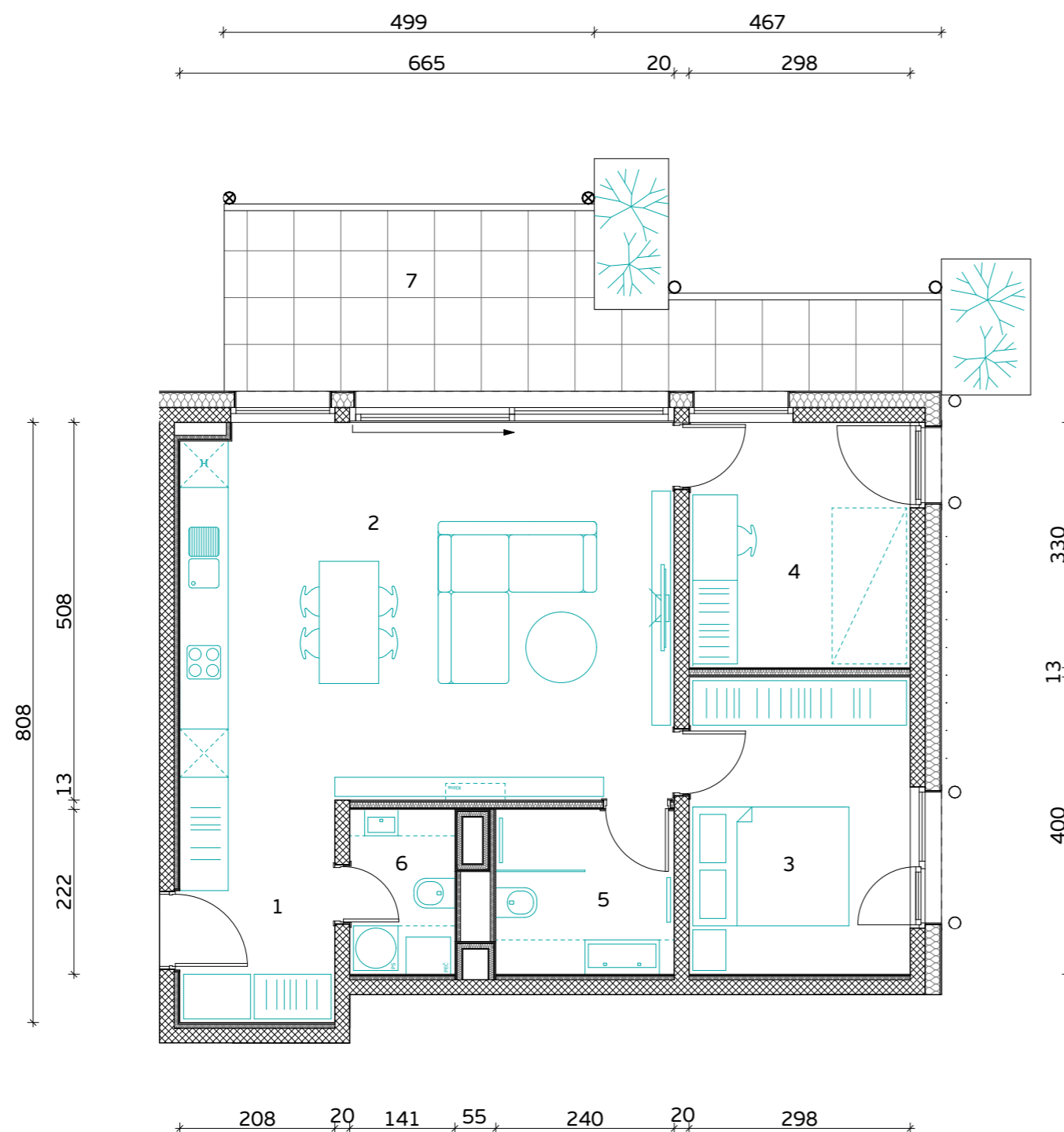

Skica naselja

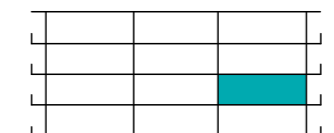

Položaj stanovanja v stavbi - prerez

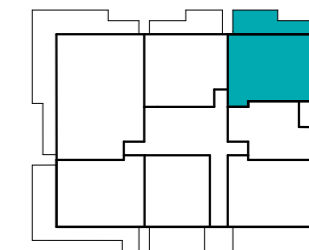

Položaj stanovanja v nadstropju - tloris

**STAVBA "E" - 1. NADSTROPJE**

**STANOVANJE E-1-6**

1. PREDPROSTOR	6.2 m <sup>2</sup>
2. BIVALNI PROSTOR	33.6 m <sup>2</sup>
3. SPALNICA	11.9 m <sup>2</sup>
4. KABINET	9.8 m <sup>2</sup>
5. KOPALNICA	5.3 m <sup>2</sup>
6. WC IN UTILITY	3.0 m <sup>2</sup>

**STANOVANJSKA POVRŠINA** **69.8 m<sup>2</sup>**

7. TERASA (NADKRITA)	17.5 m <sup>2</sup>
8. SHRAMBA ZA KOLESA	5.4 m <sup>2</sup>

**SKUPNA POVRŠINA** **92.7 m<sup>2</sup>**

PARKIRNO MESTO 1 PM

VIŠEČI VRTOVI 4.2 m<sup>2</sup>



**PRVAHIŠA**

Družba za razvoj nepremičninskih projektov

INVESTITOR: **JURČKOVO NASELJE d.o.o.**

PRODAJALEC: **PRVA HIŠA d.o.o.**

Bravničarjeva ulica 13, 1000 Ljubljana

+386 (0)1 292 65 00

info@prvahisa.si

www.jurckovo-naselje.si

MERILO

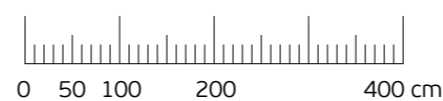

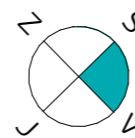

Orientacija stanovanja

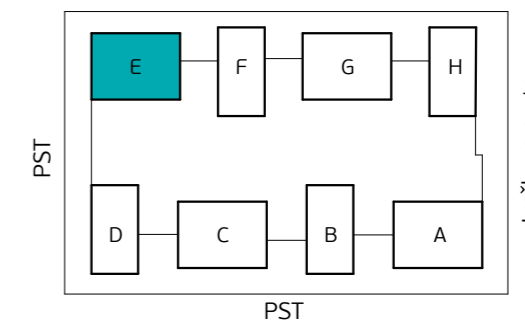
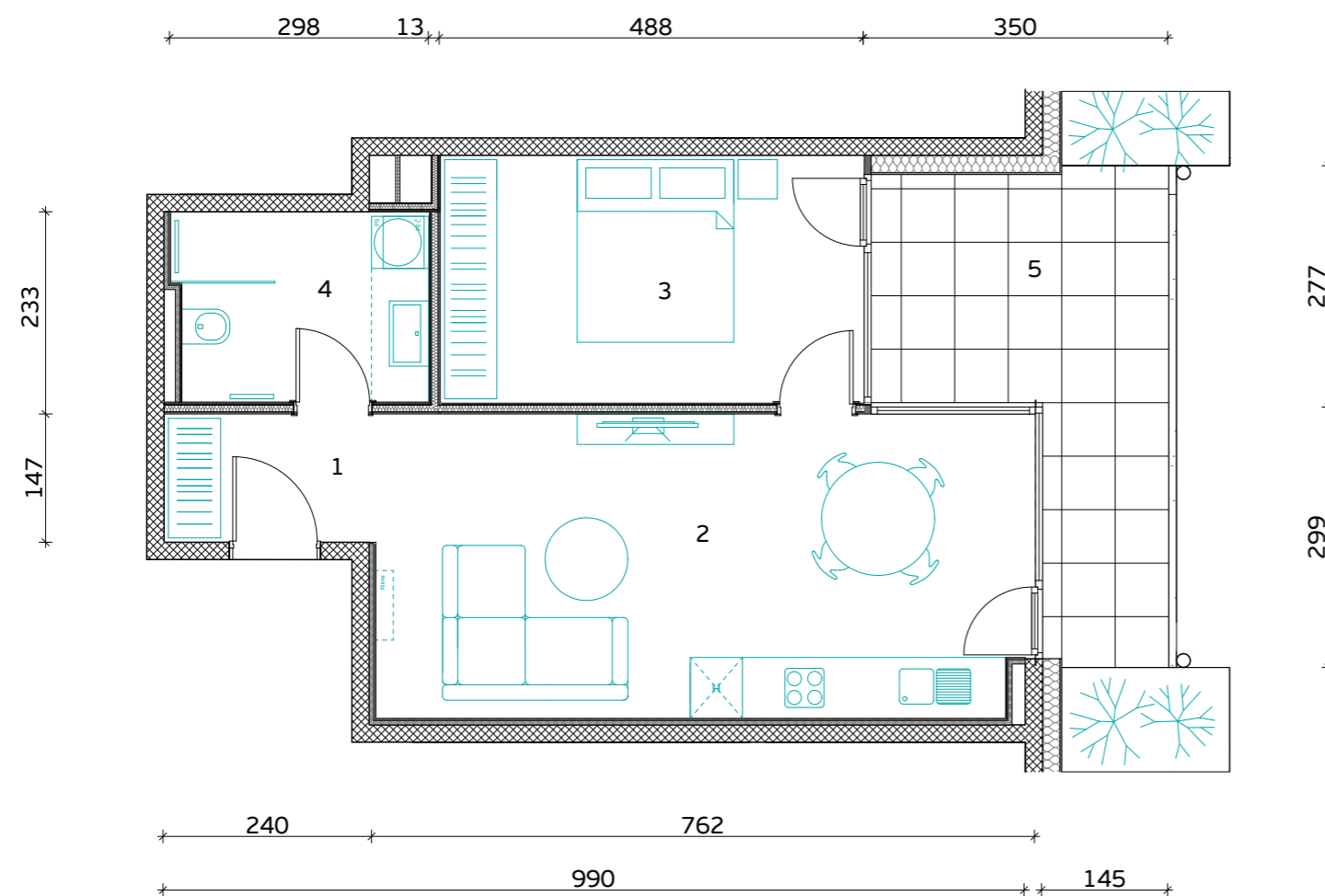

Skica naselja

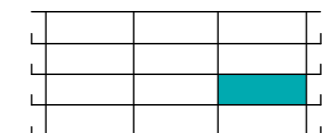

Položaj stanovanja v stavbi - prerez

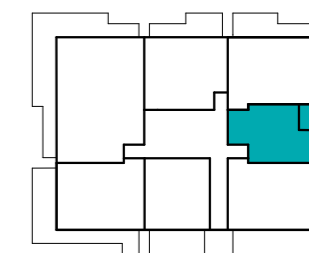

Položaj stanovanja v nadstropju - tloris

**STAVBA "E" - 1. NADSTROPJE**

**STANOVANJE E-1-7**

1. PREDPROSTOR	3.6 m <sup>2</sup>
2. BIVALNI PROSTOR	26.1 m <sup>2</sup>
3. SPALNICA	14.0 m <sup>2</sup>
4. KOPALNICA	6.5 m <sup>2</sup>

**STANOVANJSKA POVRŠINA 50.2 m<sup>2</sup>**

5. TERASA (NADKRITA)	13.3 m <sup>2</sup>
6. SHRAMBA ZA KOLESA	3.7 m <sup>2</sup>

**SKUPNA POVRŠINA 67.2 m<sup>2</sup>**

PARKIRNO MESTO 1 PM

VISEČI VRTOVI 4.0 m<sup>2</sup>

Komercialna skica in vrisana stanovanjska oprema sta informativne narave. Investitor si pridržuje pravico do sprememb, ki ne vplivajo na funkcionalnost stanovanj.

MERILO

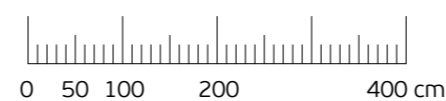

**PRVAHIŠA**

Družba za razvoj nepremičninskih projektov

INVESTITOR: **JURČKOVO NASELJE d.o.o.**

PRODAJALEC: **PRVA HIŠA d.o.o.**

Bravničarjeva ulica 13, 1000 Ljubljana

+386 (0)1 292 65 00

info@prvahisa.si

www.jurckovo-naselje.si

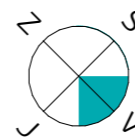

Orientacija stanovanja

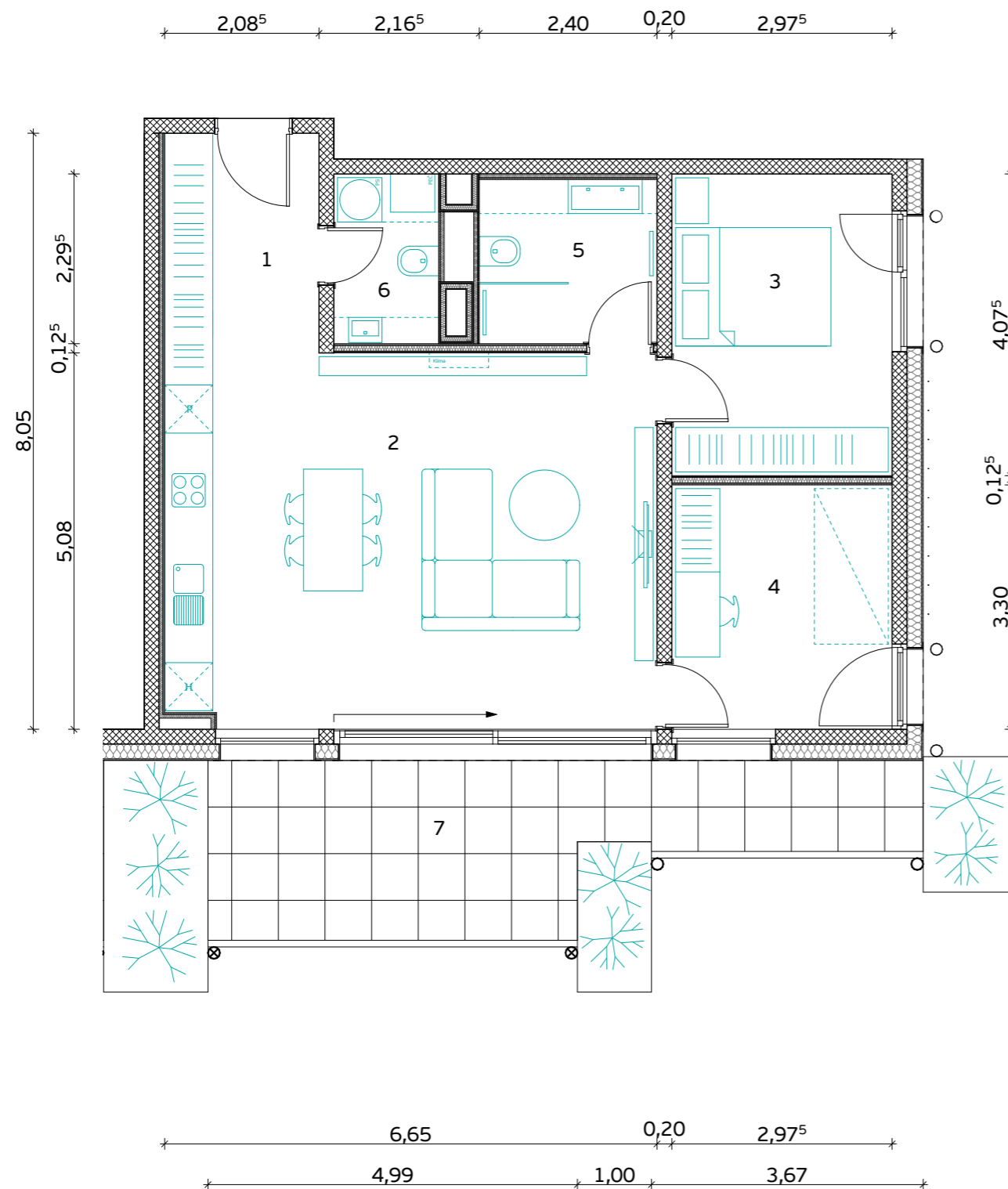

MERILO

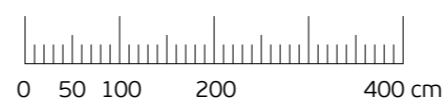

Komercialna skica in vrisana stanovanjska oprema sta informativne narave. Investitor si pridruzuje pravico do sprememb, ki ne vplivajo na funkcionalnost stanovanj.

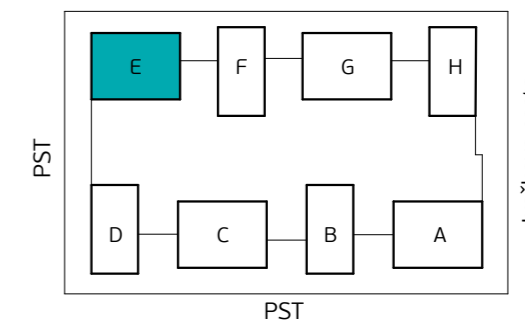

Skica naselja

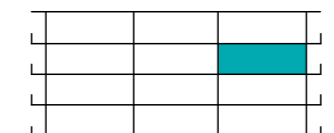

Položaj stanovanja v stavbi - prerez

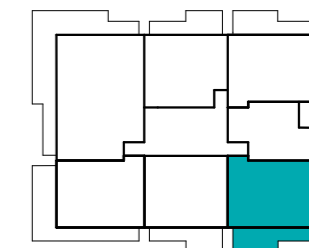

Položaj stanovanja v nadstropju - tloris

#### STAVBA "E" - 2. NADSTROPJE

### STANOVANJE E-2-1

1. PREDPROSTOR	6.2 m <sup>2</sup>
2. BIVALNI PROSTOR	33.5 m <sup>2</sup>
3. SPALNICA	12.1 m <sup>2</sup>
4. KABINET	9.8 m <sup>2</sup>
5. KOPALNICA	5.2 m <sup>2</sup>
6. WC IN UTILITY	3.1 m <sup>2</sup>

**STANOVANJSKA POVRŠINA** **69.9 m<sup>2</sup>**

7. TERASA (NADKRITA)	17.5 m <sup>2</sup>
8. SHRAMBA ZA KOLESA	5.2 m <sup>2</sup>

**SKUPNA POVRŠINA** **92.6 m<sup>2</sup>**

PARKIRNO MESTO 1 PM

VIŠEČI VRTOVI 8.6 m<sup>2</sup>



**PRVAHIŠA**

Družba za razvoj nepremičninskih projektov

INVESTITOR: **JURČKOVO NASELJE d.o.o.**

PRODAJALEC: **PRVA HIŠA d.o.o.**

Bravničarjeva ulica 13, 1000 Ljubljana

+386 (0)1 292 65 00

info@prvahisa.si

www.jurckovo-naselje.si



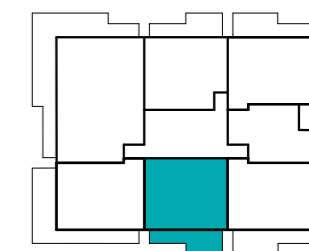
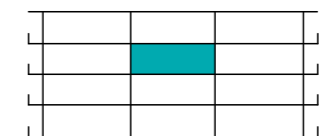
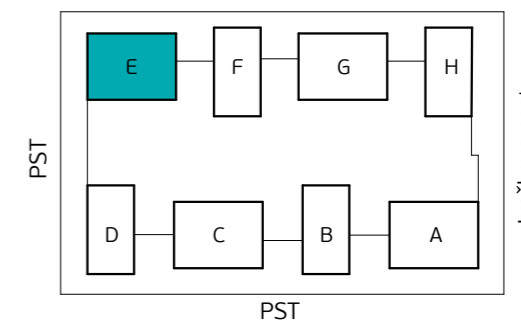
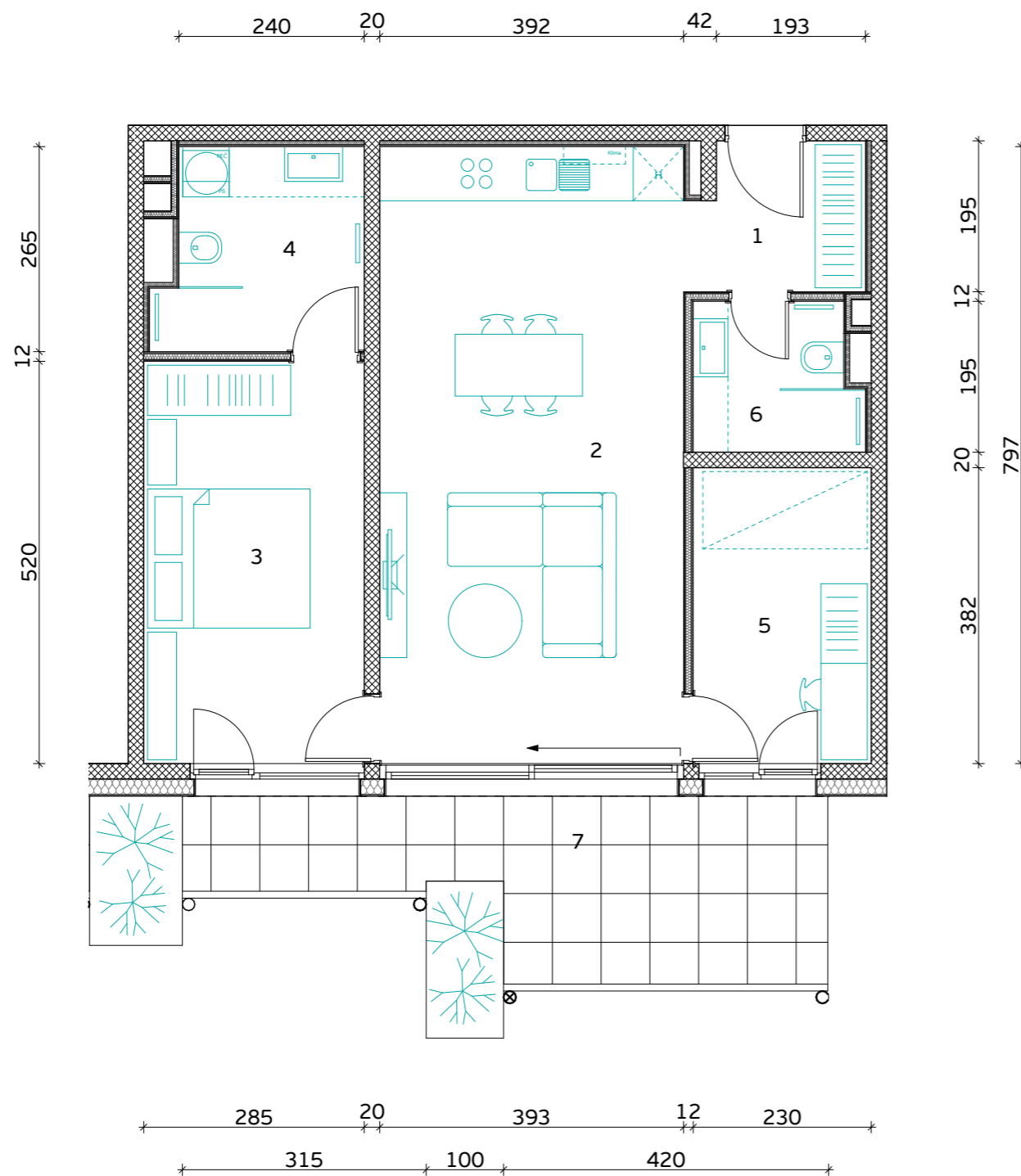

STAVBA "E" - 2. NADSTROPJE

**STANOVANJE E-2-2**

1. PREDPROSTOR	4.3 m <sup>2</sup>
2. BIVALNI PROSTOR	31.4 m <sup>2</sup>
3. SPALNICA	14.8 m <sup>2</sup>
4. KABINET	8.8 m <sup>2</sup>
5. KOPALNICA 1	6.6 m <sup>2</sup>
6. KOPALNICA 2	4.0 m <sup>2</sup>

**STANOVANJSKA POVRŠINA** **69.9 m<sup>2</sup>**

7. TERASA (NADKRITA)	14.9 m <sup>2</sup>
8. SHRAMBA ZA KOLESA	4.9 m <sup>2</sup>

**SKUPNA POVRŠINA** **89.7 m<sup>2</sup>**

PARKIRNO MESTO 1 PM

VIŠEČI VRTOVI 4.4 m<sup>2</sup>



**PRVAHIŠA**

Družba za razvoj nepremičninskih projektov

INVESTITOR: **JURČKOVO NASELJE d.o.o.**

PRODAJALEC: **PRVA HIŠA d.o.o.**

Bravničarjeva ulica 13, 1000 Ljubljana

+386 (0)1 292 65 00

info@prvahisa.si

www.jurckovo-naselje.si

MERILO

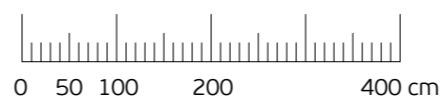

Komercialna skica in vrisana stanovanjska oprema sta informativne narave. Investitor si pridržuje pravico do sprememb, ki ne vplivajo na funkcionalnost stanovanj.

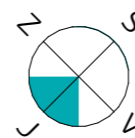

Orientacija stanovanja

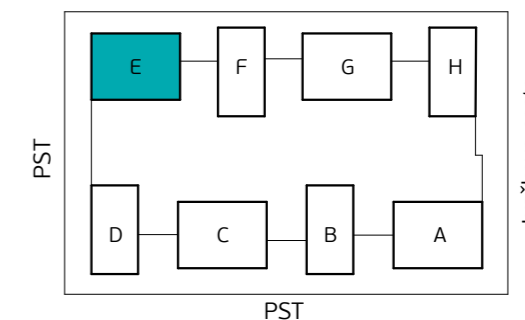

Skica naselja

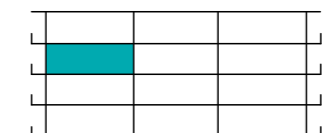

Položaj stanovanja v stavbi - prerez



Položaj stanovanja v nadstropju - tloris

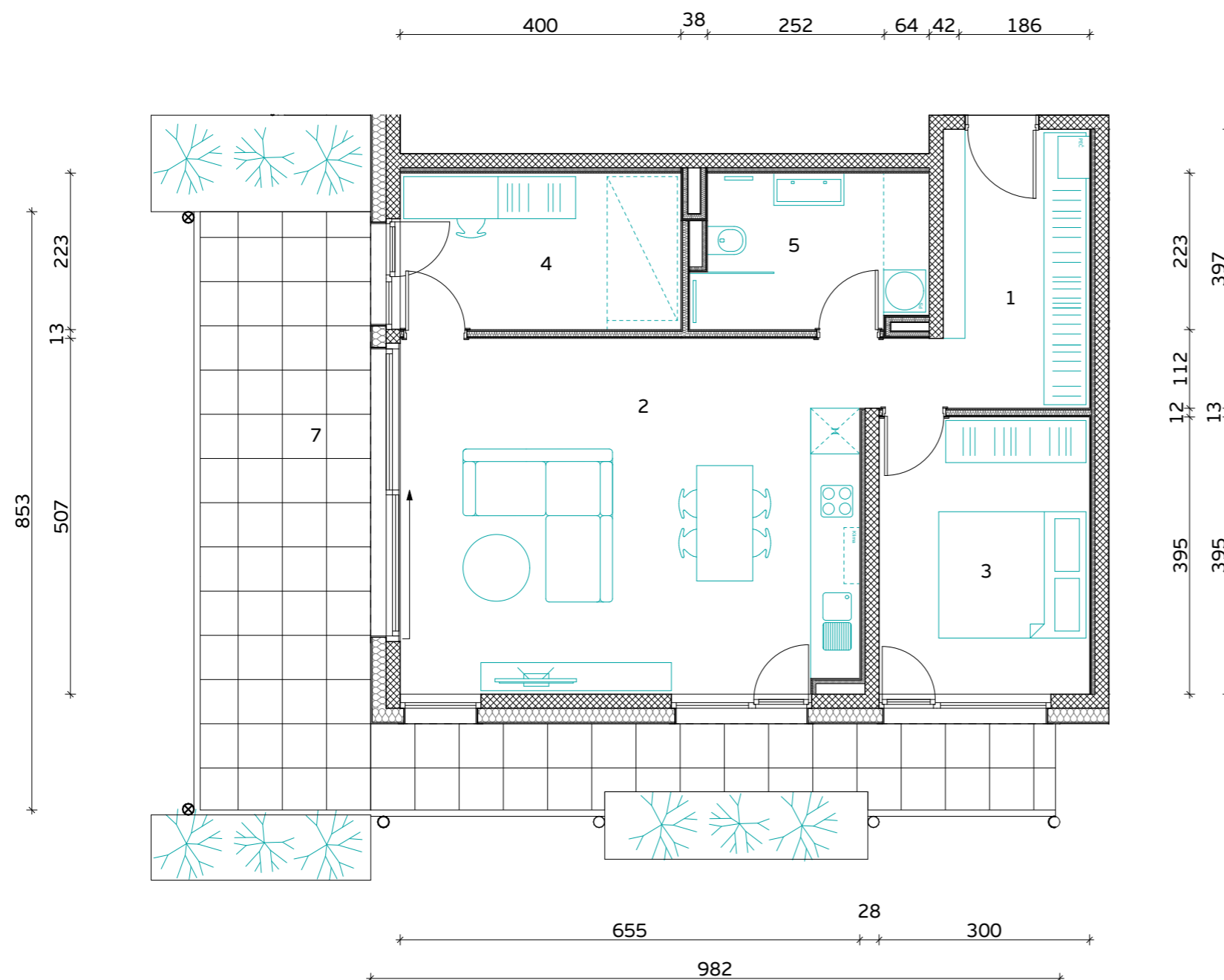

STAVBA "E" - 2. NADSTROPJE

**STANOVANJE E-2-3**

1. PREDPROSTOR	8.3 m <sup>2</sup>
2. BIVALNI PROSTOR	34.2 m <sup>2</sup>
3. SPALNICA	11.8 m <sup>2</sup>
4. KABINET	8.9 m <sup>2</sup>
5. KOPALNICA	6.7 m <sup>2</sup>

**STANOVANJSKA POVRŠINA** **69.9 m<sup>2</sup>**

7. TERASA (NADKRITA)	31.3 m <sup>2</sup>
8. SHRAMBA ZA KOLESA	4.7 m <sup>2</sup>

**SKUPNA POVRŠINA** **105.9 m<sup>2</sup>**

PARKIRNO MESTO 1 PM

VIŠEČI VRTOVI 11.0 m<sup>2</sup>



**PRVAHIŠA**

Družba za razvoj nepremičninskih projektov

INVESTITOR: **JURČKOVO NASELJE d.o.o.**

PRODAJALEC: **PRVA HIŠA d.o.o.**

Bravničarjeva ulica 13, 1000 Ljubljana

+386 (0)1 292 65 00

info@prvahisa.si

www.jurckovo-naselje.si

MERILO

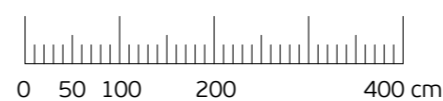

Komercialna skica in vrisana stanovanjska oprema sta informativne narave. Investitor si pridržuje pravico do sprememb, ki ne vplivajo na funkcionalnost stanovanj.



Orientacija stanovanja

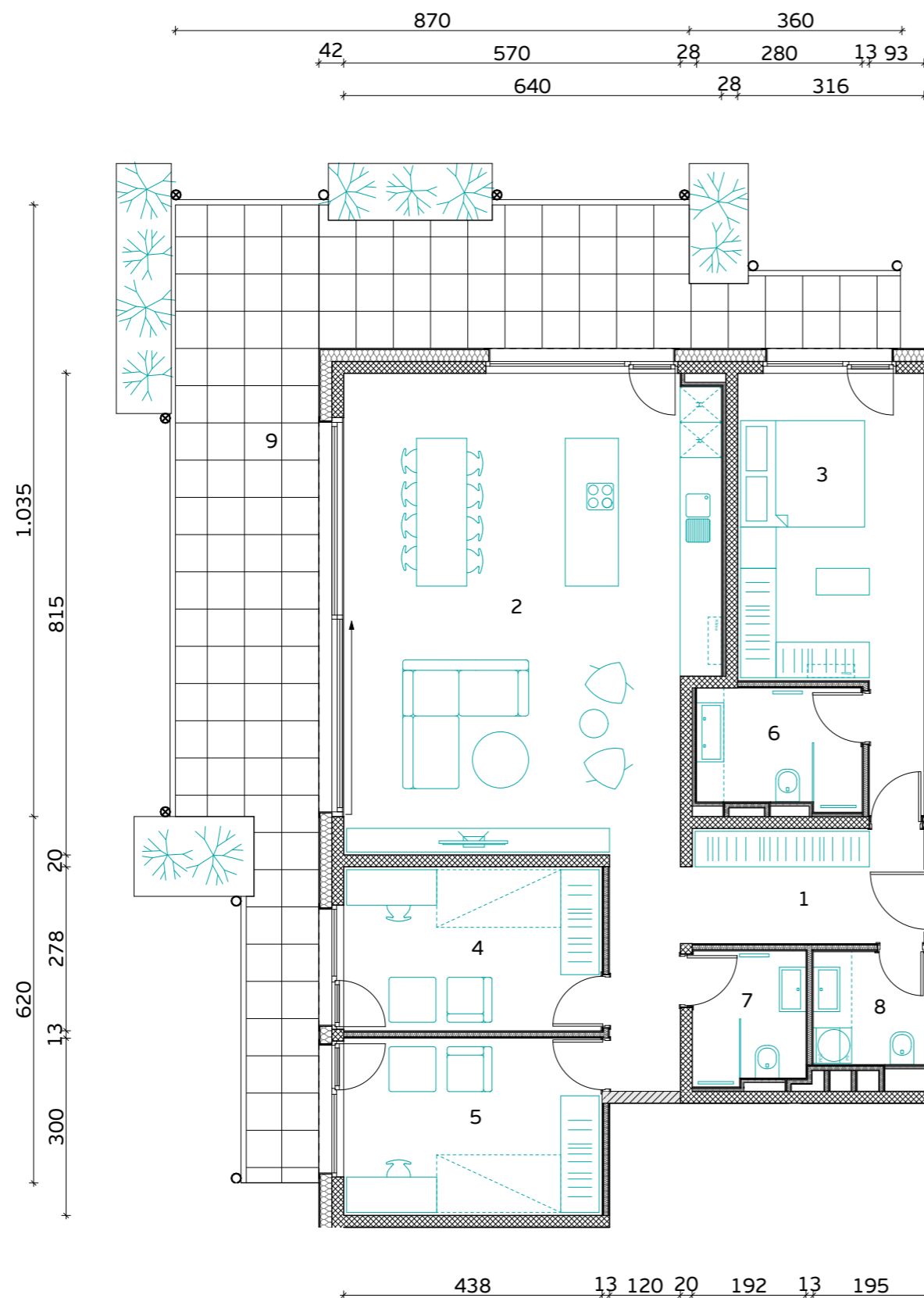

MERILO

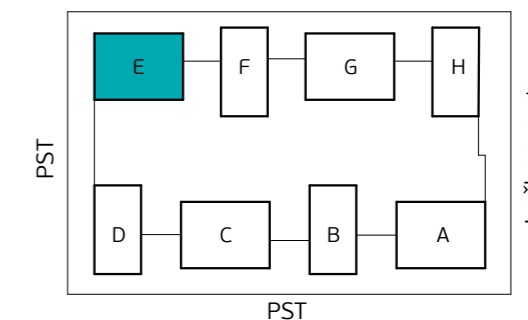
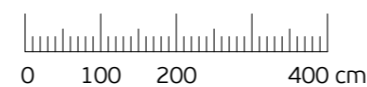

Skica naselja

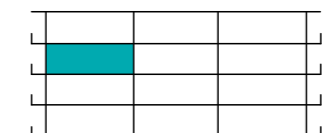

Položaj stanovanja v stavbi - prerez

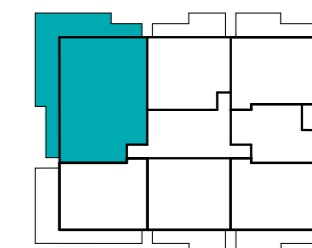

Položaj stanovanja v nadstropju - tloris

STAVBA "E" - 2. NADSTROPJE

## STANOVANJE E-2-4

1. PREDPROSTOR	7.9 m <sup>2</sup>
2. BIVALNI PROSTOR	54.6 m <sup>2</sup>
3. SPALNICA	18.5 m <sup>2</sup>
4. KABINET 1	12.2 m <sup>2</sup>
5. KABINET 2	13.1 m <sup>2</sup>
6. KOPALNICA 1	5.6 m <sup>2</sup>
7. KOPALNICA 2	4.3 m <sup>2</sup>
8. WC IN UTILITY	3.7 m <sup>2</sup>

**STANOVANJSKA POVRŠINA 119.9 m<sup>2</sup>**

9. TERASA (NADKRITA)	50.7 m <sup>2</sup>
10. SHRAMBA ZA KOLESARJE	6.0 m <sup>2</sup>
11. SHRAMBA	5.5 m <sup>2</sup>

**SKUPNA POVRŠINA 182.1 m<sup>2</sup>**

PARKIRNO MESTO 2 PM

VISEČI VRTOVI 11.7 m<sup>2</sup>



**PRVAHIŠA**

Družba za razvoj nepremičninskih projektov

INVESTITOR: **JURČKOVO NASELJE d.o.o.**

PRODAJALEC: **PRVA HIŠA d.o.o.**

Bravničarjeva ulica 13, 1000 Ljubljana

+386 (0)1 292 65 00

info@prvahisa.si

www.jurckovo-naselje.si

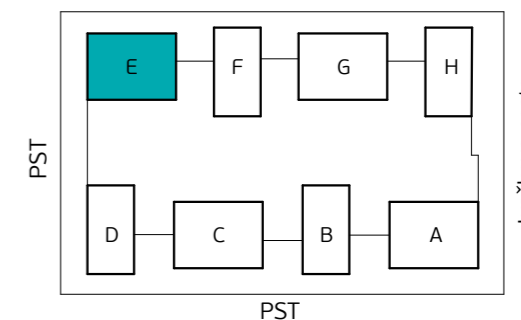
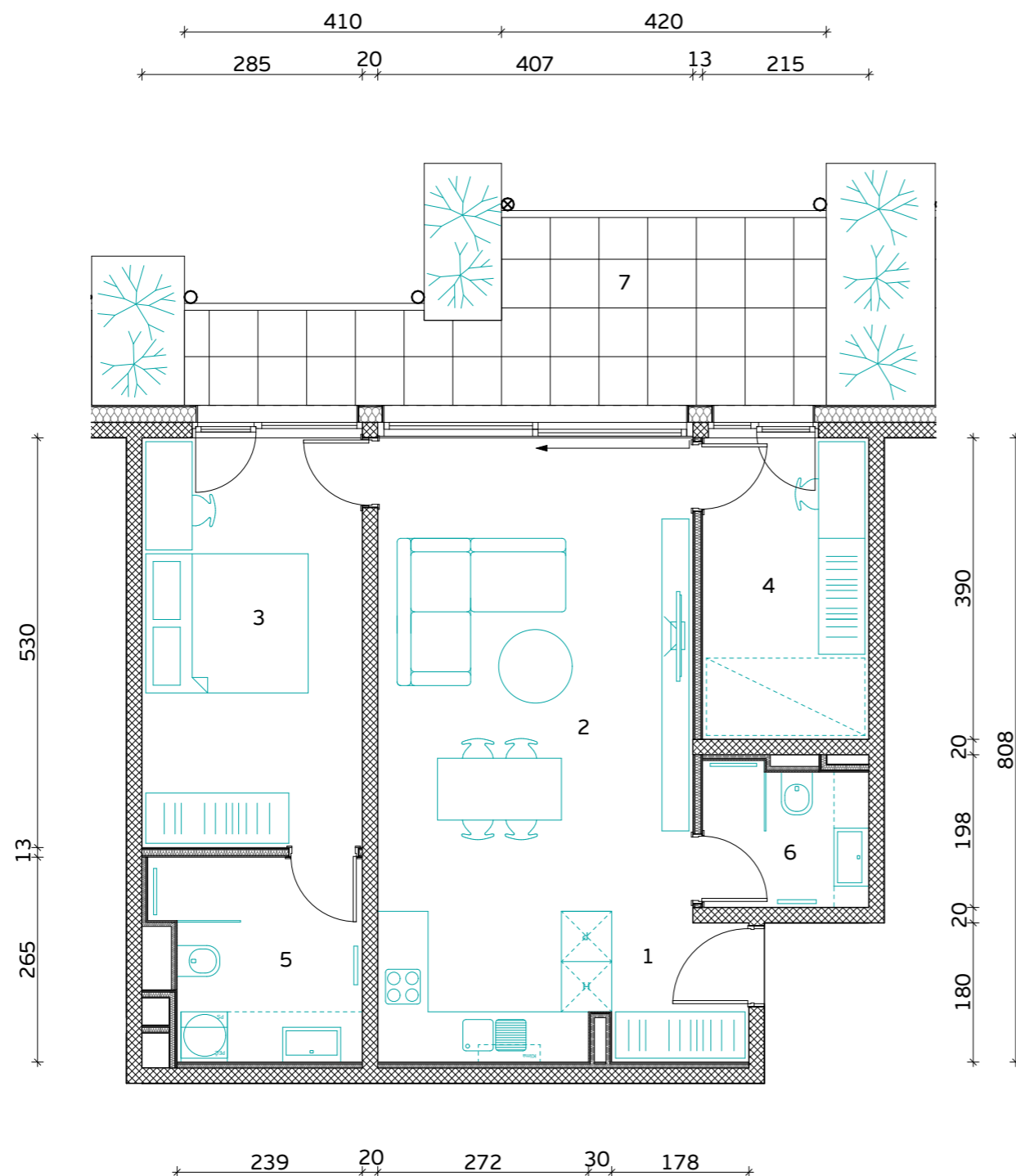

Skica naselja

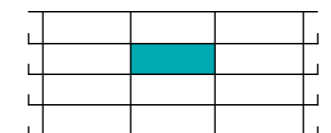

Položaj stanovanja v stavbi - prerez

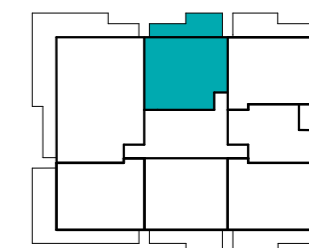

Položaj stanovanja v nadstropju - tloris

**STAVBA "E" - 2. NADSTROPJE**

**STANOVANJE E-2-5**

1. PREDPROSTOR	3.2 m <sup>2</sup>
2. BIVALNI PROSTOR	30.9 m <sup>2</sup>
3. SPALNICA	15.1 m <sup>2</sup>
4. KABINET	8.4 m <sup>2</sup>
5. KOPALNICA 1	6.7 m <sup>2</sup>
6. KOPALNICA 2	4.0 m <sup>2</sup>

**STANOVANJSKA POVRŠINA 68.3 m<sup>2</sup>**

7. TERASA (NADKRITA)	14.9 m <sup>2</sup>
8. SHRAMBA ZA KOLESA	5.1 m <sup>2</sup>

**SKUPNA POVRŠINA 88.3 m<sup>2</sup>**

PARKIRNO MESTO 1 PM

VISEČI VRTOVI 8.8 m<sup>2</sup>



**PRVAHIŠA**

Družba za razvoj nepremičninskih projektov

INVESTITOR: **JURČKOVO NASELJE d.o.o.**

PRODAJALEC: **PRVA HIŠA d.o.o.**

Bravničarjeva ulica 13, 1000 Ljubljana

+386 (0)1 292 65 00

info@prvahisa.si

www.jurckovo-naselje.si

MERILO

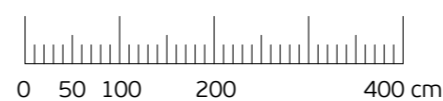

Komercialna skica in vrisana stanovanjska oprema sta informativne narave. Investitor si pridržuje pravico do sprememb, ki ne vplivajo na funkcionalnost stanovanj.

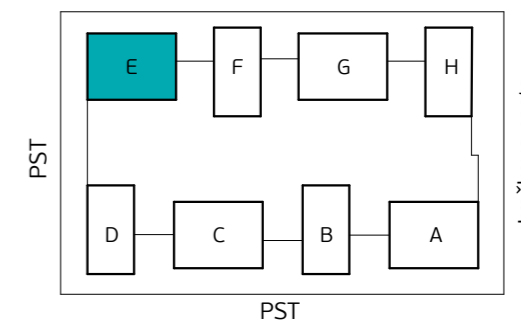
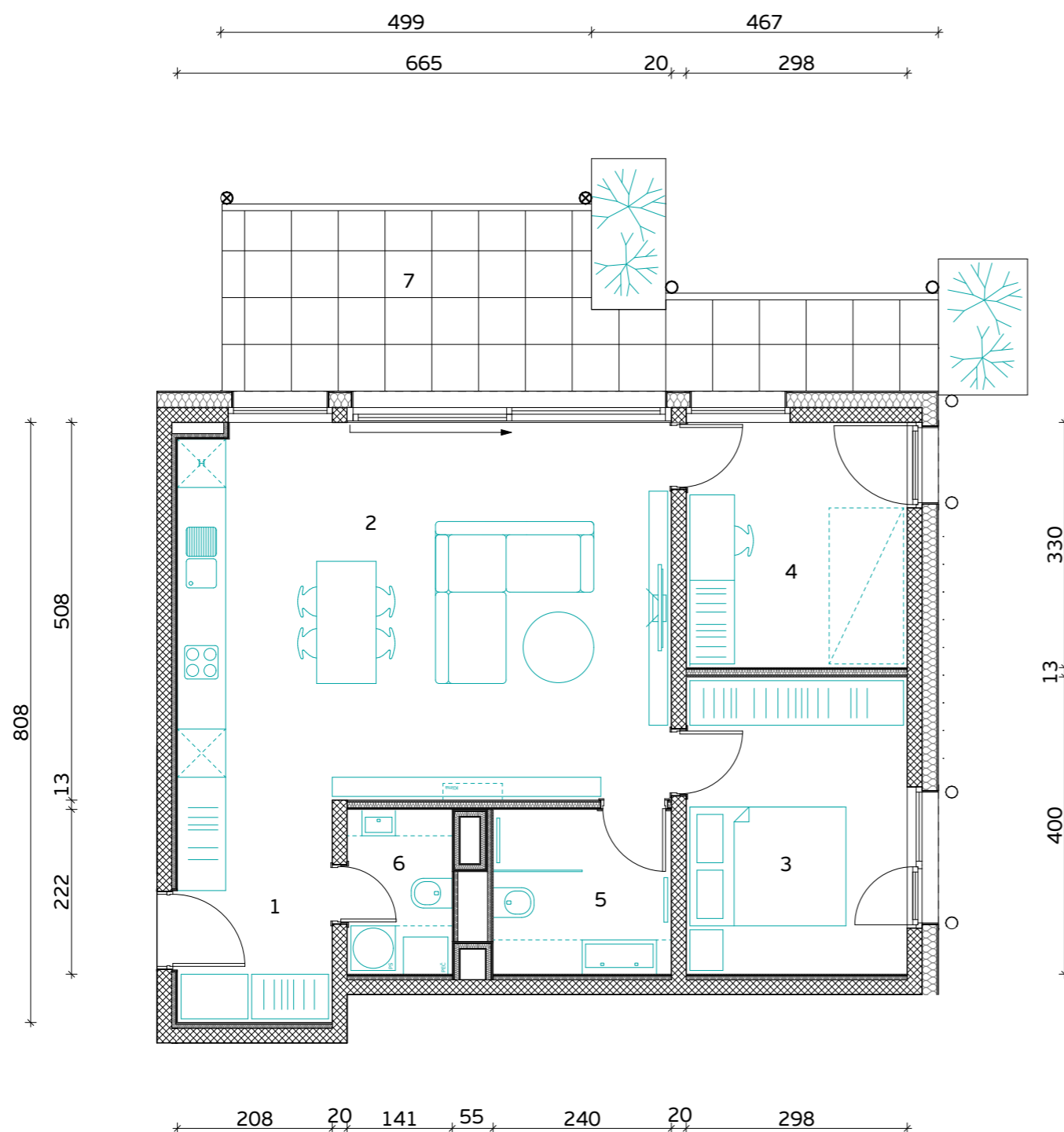

Skica naselja

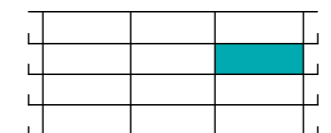

Položaj stanovanja v stavbi - prerez

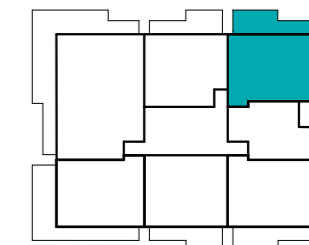

Položaj stanovanja v nadstropju - tloris

**STAVBA "E" - 2. NADSTROPJE**

**STANOVANJE E-2-6**

1. PREDPROSTOR	6.2 m <sup>2</sup>
2. BIVALNI PROSTOR	33.6 m <sup>2</sup>
3. SPALNICA	11.9 m <sup>2</sup>
4. KABINET	9.8 m <sup>2</sup>
5. KOPALNICA	5.3 m <sup>2</sup>
6. WC IN UTILITY	3.0 m <sup>2</sup>

**STANOVANJSKA POVRŠINA 69.8 m<sup>2</sup>**

7. TERASA (NADKRITA)	17.5 m <sup>2</sup>
8. SHRAMBA ZA KOLESA	4.8 m <sup>2</sup>

**SKUPNA POVRŠINA 92.1 m<sup>2</sup>**

PARKIRNO MESTO 1 PM

VIŠEČI VRTOVI 4.2 m<sup>2</sup>

MERILO

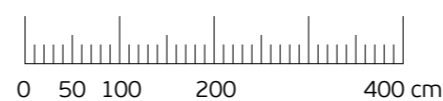

Komercialna skica in vrisana stanovanjska oprema sta informativne narave. Investitor si pridruzuje pravico do sprememb, ki ne vplivajo na funkcionalnost stanovanj.



**PRVAHIŠA**

Družba za razvoj nepremičninskih projektov

INVESTITOR: **JURČKOVO NASELJE d.o.o.**

PRODAJALEC: **PRVA HIŠA d.o.o.**

Bravničarjeva ulica 13, 1000 Ljubljana

+386 (0)1 292 65 00

info@prvahisa.si

www.jurckovo-naselje.si



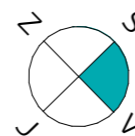

Orientacija stanovanja

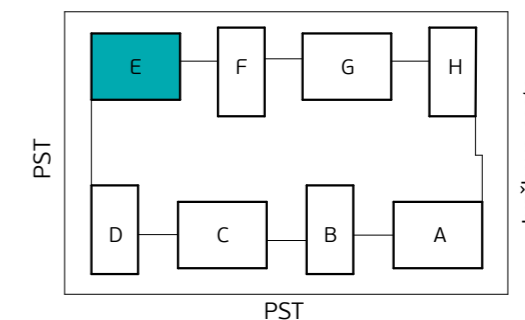
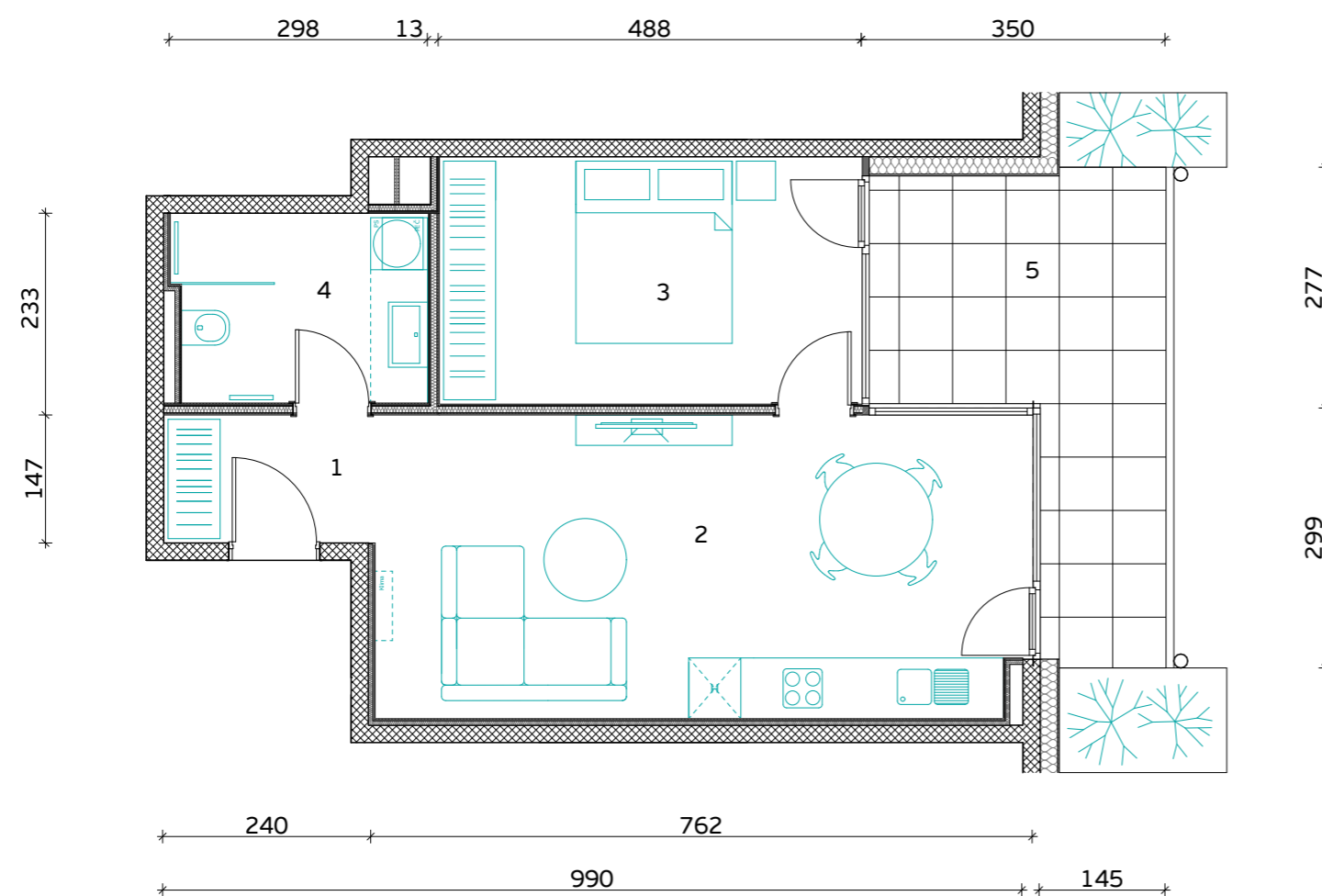

Skica naselja

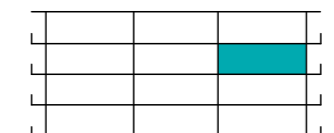

Položaj stanovanja v stavbi - prerez

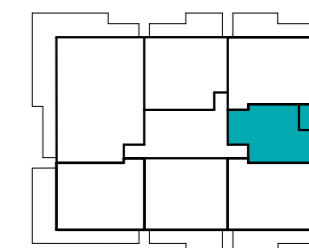

Položaj stanovanja v nadstropju - tloris

**STAVBA "E" - 2. NADSTROPJE**

**STANOVANJE E-2-7**

1. PREDPROSTOR	3.6 m <sup>2</sup>
2. BIVALNI PROSTOR	26.1 m <sup>2</sup>
3. SPALNICA	14.0 m <sup>2</sup>
4. KOPALNICA	6.5 m <sup>2</sup>

**STANOVANJSKA POVRŠINA** **50.2 m<sup>2</sup>**

5. TERASA (NADKRITA)	13.3 m <sup>2</sup>
6. SHRAMBA ZA KOLESA	3.5 m <sup>2</sup>

**SKUPNA POVRŠINA** **67.0 m<sup>2</sup>**

PARKIRNO MESTO 1 PM

VIŠEČI VRTOVI 4.0 m<sup>2</sup>

Komercialna skica in vrisana stanovanjska oprema sta informativne narave. Investitor si pridržuje pravico do sprememb, ki ne vplivajo na funkcionalnost stanovanj.

MERILO

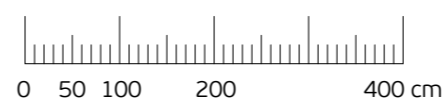

**PRVAHIŠA**

Družba za razvoj nepremičninskih projektov

INVESTITOR: **JURČKOVO NASELJE d.o.o.**

PRODAJALEC: **PRVA HIŠA d.o.o.**

Bravničarjeva ulica 13, 1000 Ljubljana

+386 (0)1 292 65 00

info@prvahisa.si

www.jurckovo-naselje.si

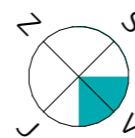

Orientacija stanovanja

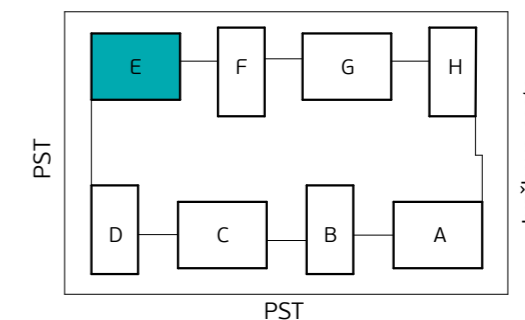
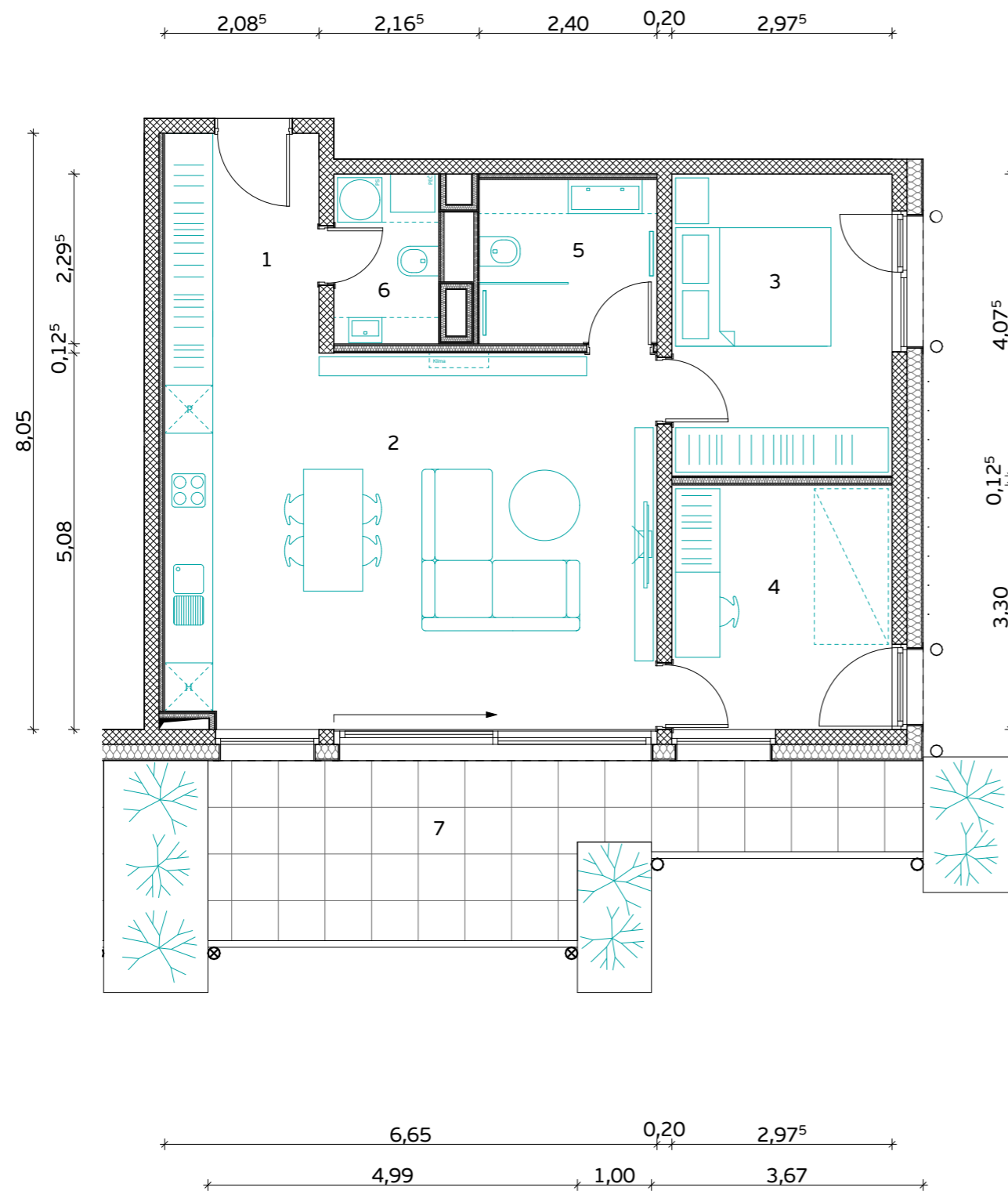

Skica naselja

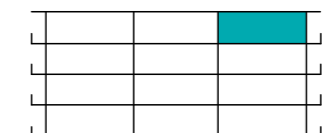

Položaj stanovanja v stavbi - prerez



Položaj stanovanja v nadstropju - tloris

**STAVBA "E" - 3. NADSTROPJE**

**STANOVANJE E-3-1**

1. PREDPROSTOR	6.2 m <sup>2</sup>
2. BIVALNI PROSTOR	33.5 m <sup>2</sup>
3. SPALNICA	12.1 m <sup>2</sup>
4. KABINET	9.8 m <sup>2</sup>
5. KOPALNICA	5.2 m <sup>2</sup>
6. WC IN UTILITY	3.1 m <sup>2</sup>

**STANOVANJSKA POVRŠINA** **69.9 m<sup>2</sup>**

7. TERASA (NADKRITA)	17.5 m <sup>2</sup>
8. SHRAMBA ZA KOLESA	4.3 m <sup>2</sup>

**SKUPNA POVRŠINA** **91.7 m<sup>2</sup>**

PARKIRNO MESTO 1 PM

VIŠEČI VRTOVI 8.6 m<sup>2</sup>



**PRVAHIŠA**

Družba za razvoj nepremičninskih projektov

INVESTITOR: **JURČKOVO NASELJE d.o.o.**

PRODAJALEC: **PRVA HIŠA d.o.o.**

Bravničarjeva ulica 13, 1000 Ljubljana

+386 (0)1 292 65 00

info@prvahisa.si

www.jurckovo-naselje.si

MERILO

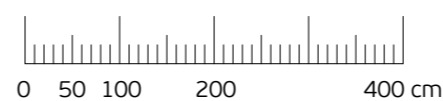

Komercialna skica in vrisana stanovanjska oprema sta informativne narave. Investitor si pridržuje pravico do sprememb, ki ne vplivajo na funkcionalnost stanovanj.

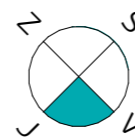

Orientacija stanovanja

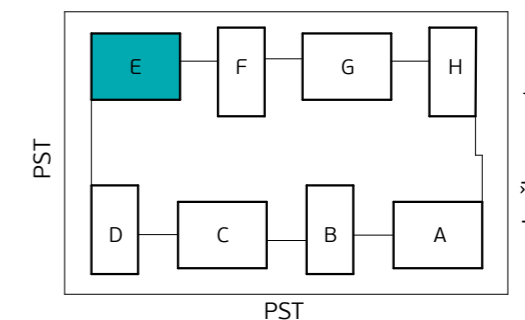
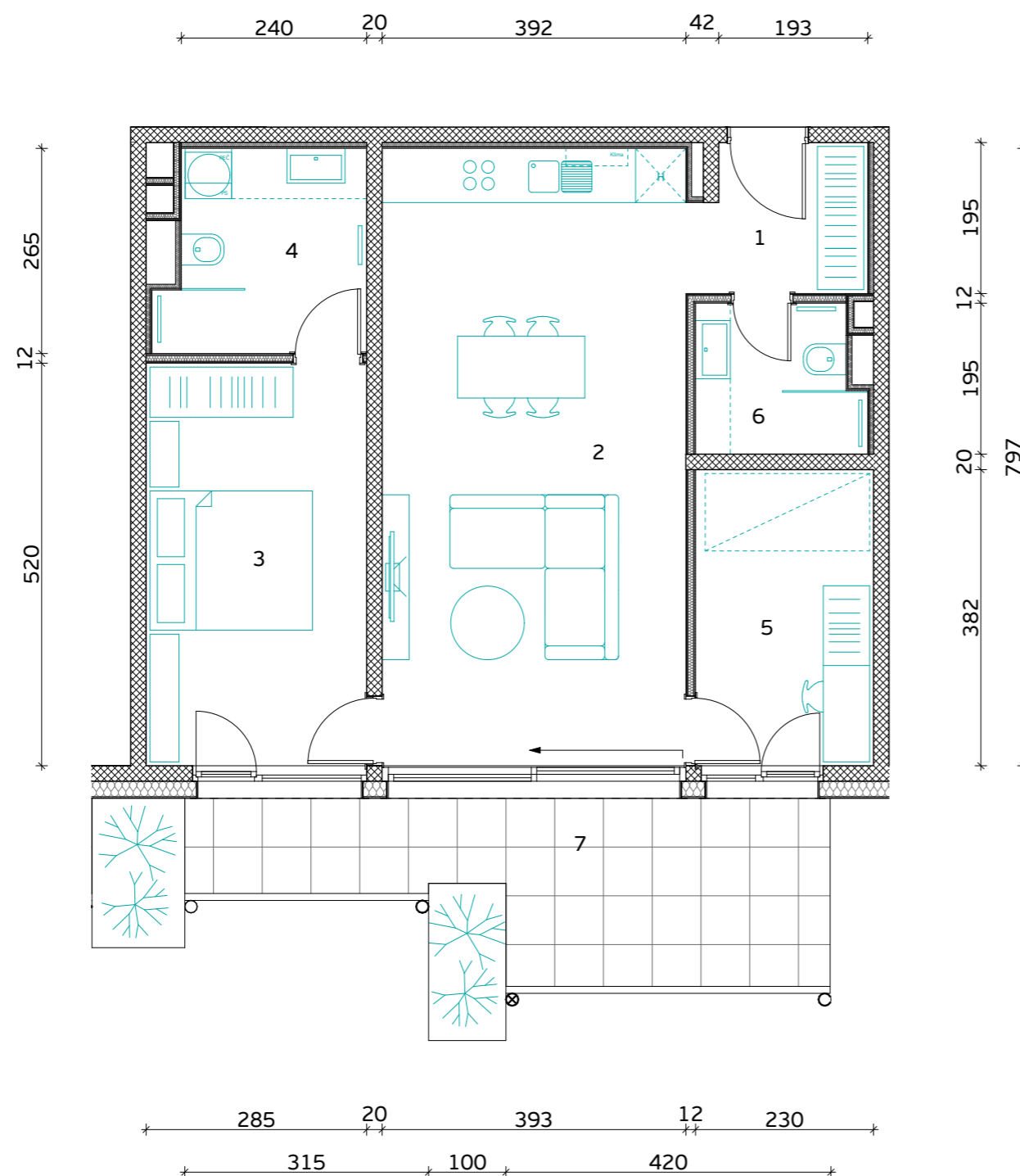

Skica naselja

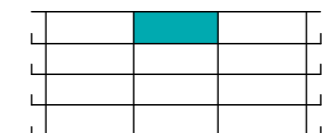

Položaj stanovanja v stavbi - prerez

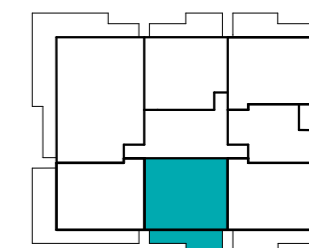

Položaj stanovanja v nadstropju - tloris

**STAVBA "E" - 3. NADSTROPJE**

**STANOVANJE E-3-2**

1. PREDPROSTOR	4.3 m <sup>2</sup>
2. BIVALNI PROSTOR	31.4 m <sup>2</sup>
3. SPALNICA	14.8 m <sup>2</sup>
4. KABINET	8.8 m <sup>2</sup>
5. KOPALNICA 1	6.6 m <sup>2</sup>
6. KOPALNICA 2	4.0 m <sup>2</sup>

**STANOVANJSKA POVRŠINA** **69.9 m<sup>2</sup>**

7. TERASA (NADKRITA)	14.9 m <sup>2</sup>
8. SHRAMBA ZA KOLESA	4.5 m <sup>2</sup>

**SKUPNA POVRŠINA** **89.3 m<sup>2</sup>**

PARKIRNO MESTO 1 PM

VISEČI VRTOVI 4.4 m<sup>2</sup>

MERILO

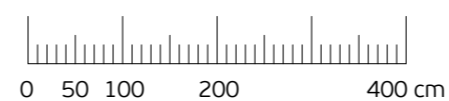

Komercialna skica in vrisana stanovanjska oprema sta informativne narave. Investitor si pridržuje pravico do sprememb, ki ne vplivajo na funkcionalnost stanovanj.



**PRVAHIŠA**

Družba za razvoj nepremičninskih projektov

INVESTITOR: **JURČKOVO NASELJE d.o.o.**

PRODAJALEC: **PRVA HIŠA d.o.o.**

Bravničarjeva ulica 13, 1000 Ljubljana

+386 (0)1 292 65 00

info@prvahisa.si

www.jurckovo-naselje.si

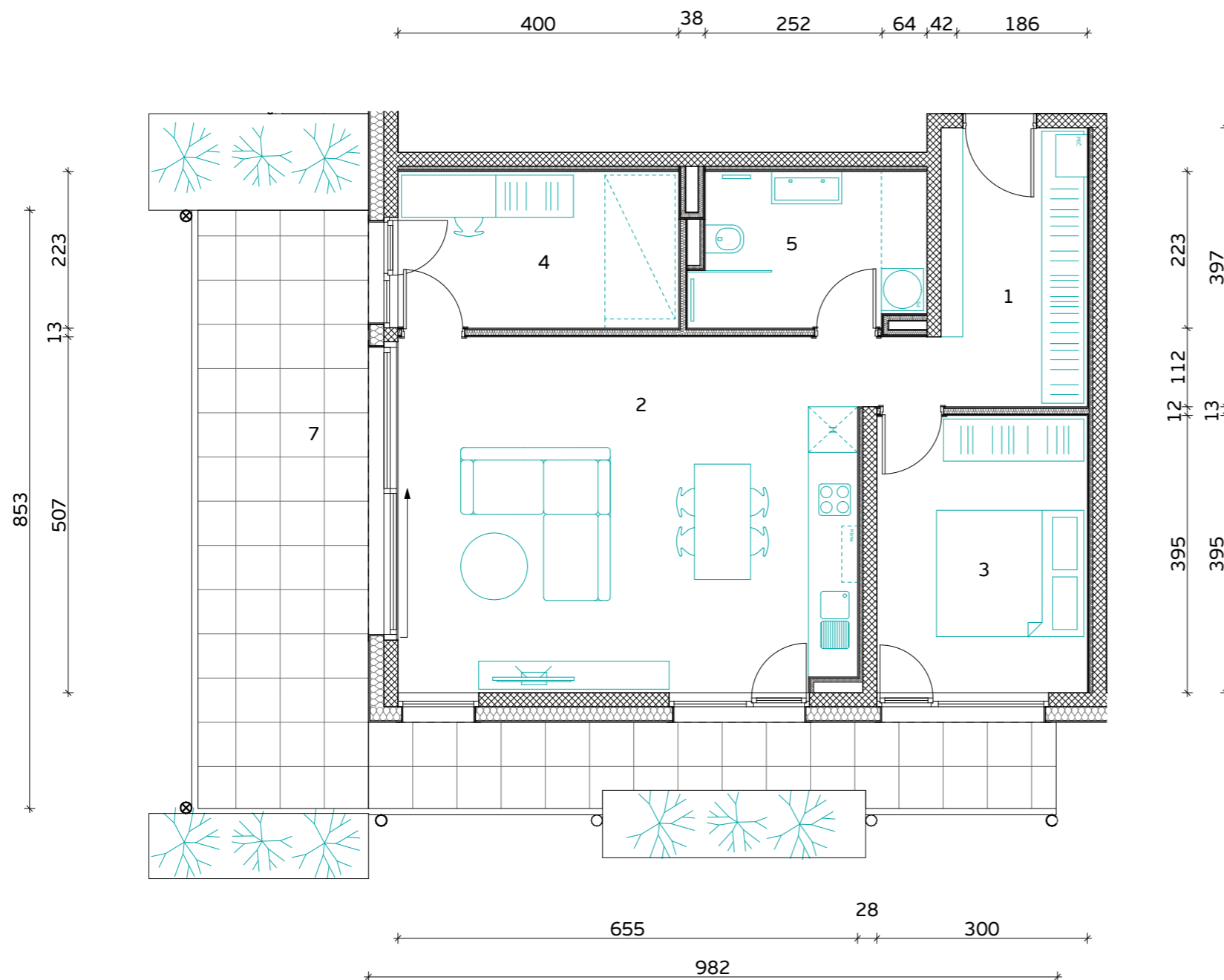
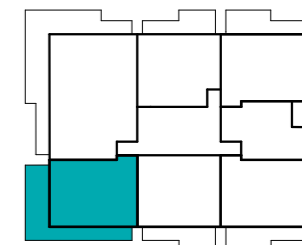
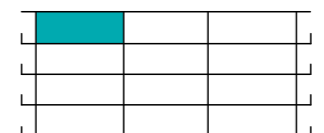
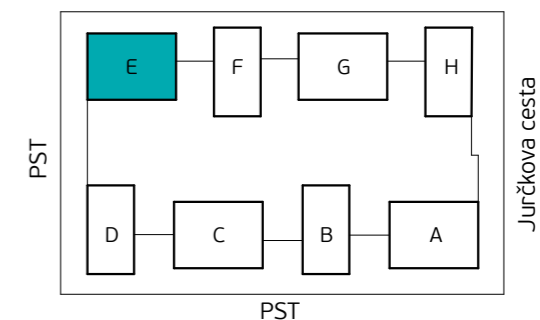

STAVBA "E" - 3. NADSTROPJE

**STANOVANJE E-3-3**

1. PREDPROSTOR	8.3 m <sup>2</sup>
2. BIVALNI PROSTOR	34.2 m <sup>2</sup>
3. SPALNICA	11.8 m <sup>2</sup>
4. KABINETS	8.9 m <sup>2</sup>
5. KOPALNICA	6.7 m <sup>2</sup>

**STANOVANJSKA POVRŠINA** **69.9 m<sup>2</sup>**

7. TERASA (NADKRITA)	31.3 m <sup>2</sup>
8. SHRAMBA ZA KOLESA	4.3 m <sup>2</sup>

**SKUPNA POVRŠINA** **105.5 m<sup>2</sup>**

PARKIRNO MESTO 1 PM

VIŠEČI VRTOVI 11.0 m<sup>2</sup>



**PRVAHIŠA**

Družba za razvoj nepremičninskih projektov

INVESTITOR: **JURČKOVO NASELJE d.o.o.**

PRODAJALEC: **PRVA HIŠA d.o.o.**

Bravničarjeva ulica 13, 1000 Ljubljana

+386 (0)1 292 65 00

info@prvahisa.si

www.jurckovo-naselje.si

MERILO

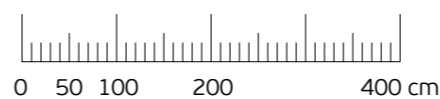

Komercialna skica in vrisana stanovanjska oprema sta informativne narave. Investitor si pridržuje pravico do sprememb, ki ne vplivajo na funkcionalnost stanovanj.

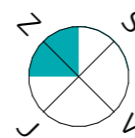

Orientacija stanovanja

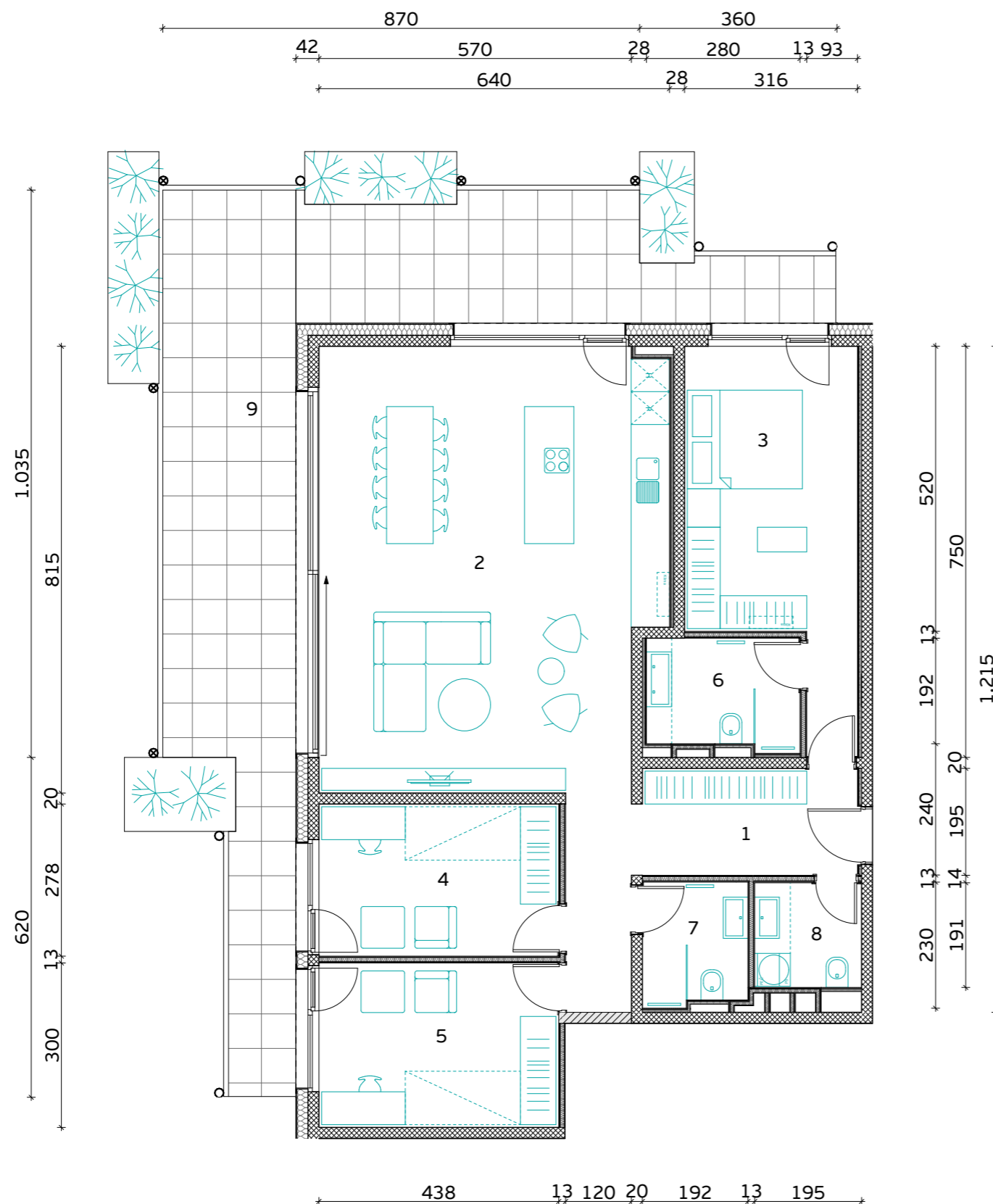

MERILO

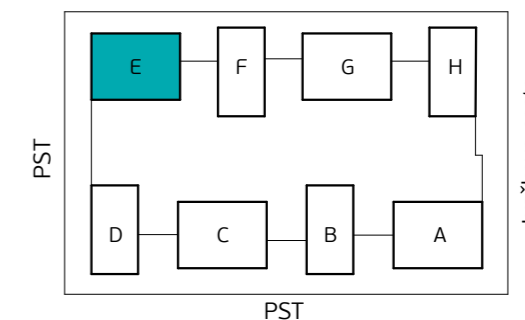

Skica naselja

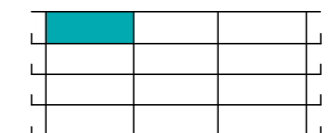

Položaj stanovanja v stavbi - prerez

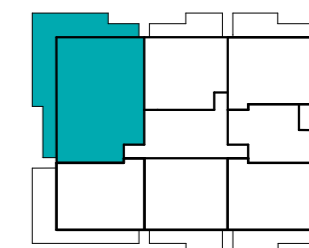

Položaj stanovanja v nadstropju - tloris

**STAVBA "E" - 3. NADSTROPJE**

**STANOVANJE E-3-4**

1. PREDPROSTOR	7.9 m <sup>2</sup>
2. BIVALNI PROSTOR	54.6 m <sup>2</sup>
3. SPALNICA	18.5 m <sup>2</sup>
4. KABINET 1	12.2 m <sup>2</sup>
5. KABINET 2	13.1 m <sup>2</sup>
6. KOPALNICA 1	5.6 m <sup>2</sup>
7. KOPALNICA 2	4.3 m <sup>2</sup>
8. WC IN UTILITY	3.7 m <sup>2</sup>

**STANOVANJSKA POVRŠINA 119.9 m<sup>2</sup>**

9. TERASA (NADKRITA)	50.7 m <sup>2</sup>
10. SHRAMBA ZA KOLES	5.2 m <sup>2</sup>
11. SHRAMBA	5.5 m <sup>2</sup>

**SKUPNA POVRŠINA 181.3 m<sup>2</sup>**

PARKIRNO MESTO 2 PM

VIŠEČI VRTOVI 11.7 m<sup>2</sup>



**PRVAHIŠA**

Družba za razvoj nepremičninskih projektov

INVESTITOR: **JURČKOVO NASELJE d.o.o.**

PRODAJALEC: **PRVA HIŠA d.o.o.**

Bravničarjeva ulica 13, 1000 Ljubljana

+386 (0)1 292 65 00

info@prvahisa.si

www.jurckovo-naselje.si



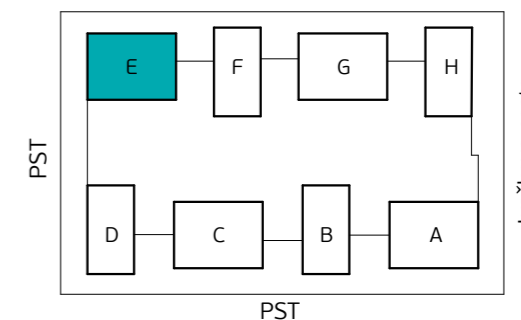
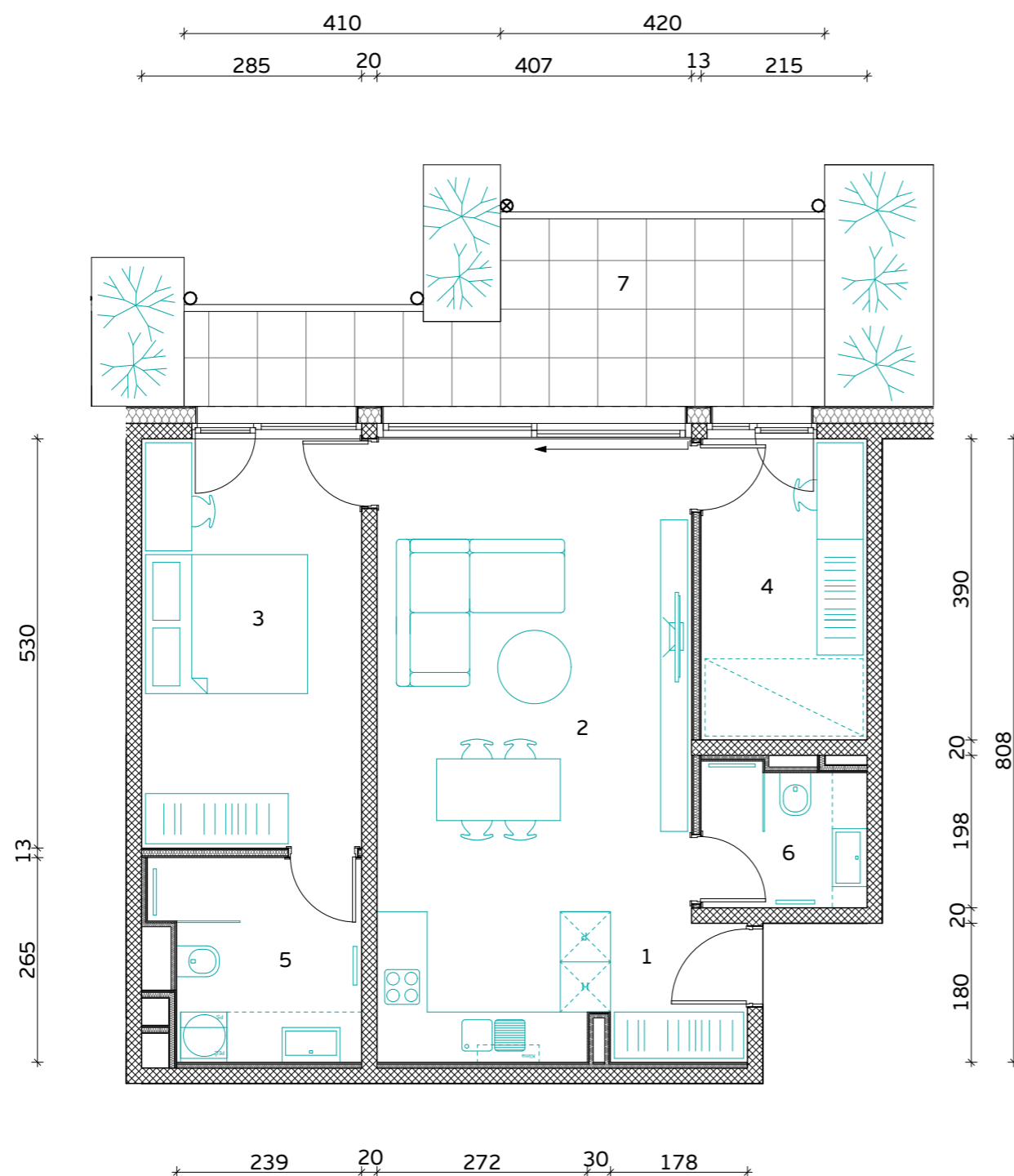

Skica naselja

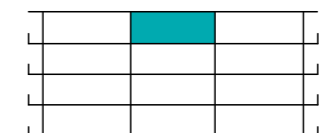

Položaj stanovanja v stavbi - prerez

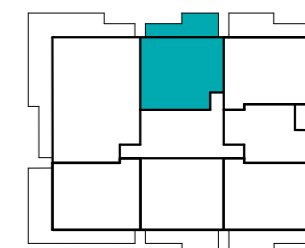

Položaj stanovanja v nadstropju - tloris

**STAVBA "E" - 3. NADSTROPJE**

**STANOVANJE E-3-5**

1. PREDPROSTOR	3.2 m <sup>2</sup>
2. BIVALNI PROSTOR	30.9 m <sup>2</sup>
3. SPALNICA	15.1 m <sup>2</sup>
4. KABINET	8.4 m <sup>2</sup>
5. KOPALNICA 1	6.7 m <sup>2</sup>
6. KOPALNICA 2	4.0 m <sup>2</sup>

**STANOVANJSKA POVRŠINA 68.3 m<sup>2</sup>**

7. TERASA (NADKRITA)	14.9 m <sup>2</sup>
8. SHRAMBA ZA KOLESA	3.6 m <sup>2</sup>

**SKUPNA POVRŠINA 86.8 m<sup>2</sup>**

PARKIRNO MESTO 1 PM

VIŠEČI VRTOVI 8.8 m<sup>2</sup>

Komercialna skica in vrisana stanovanjska oprema sta informativne narave. Investitor si pridržuje pravico do sprememb, ki ne vplivajo na funkcionalnost stanovanj.

MERILO

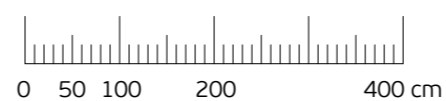

**PRVA HIŠA**

Družba za razvoj nepremičninskih projektov

INVESTITOR: **JURČKOVO NASELJE d.o.o.**

PRODAJALEC: **PRVA HIŠA d.o.o.**

Bravničarjeva ulica 13, 1000 Ljubljana

+386 (0)1 292 65 00

info@prvahisa.si

www.jurckovo-naselje.si

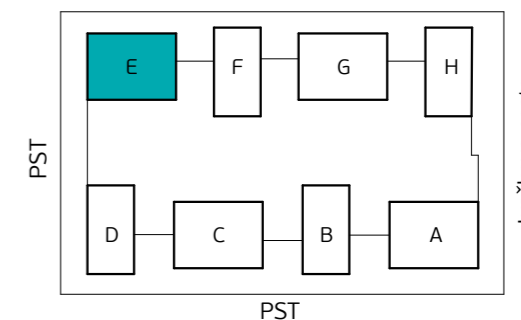
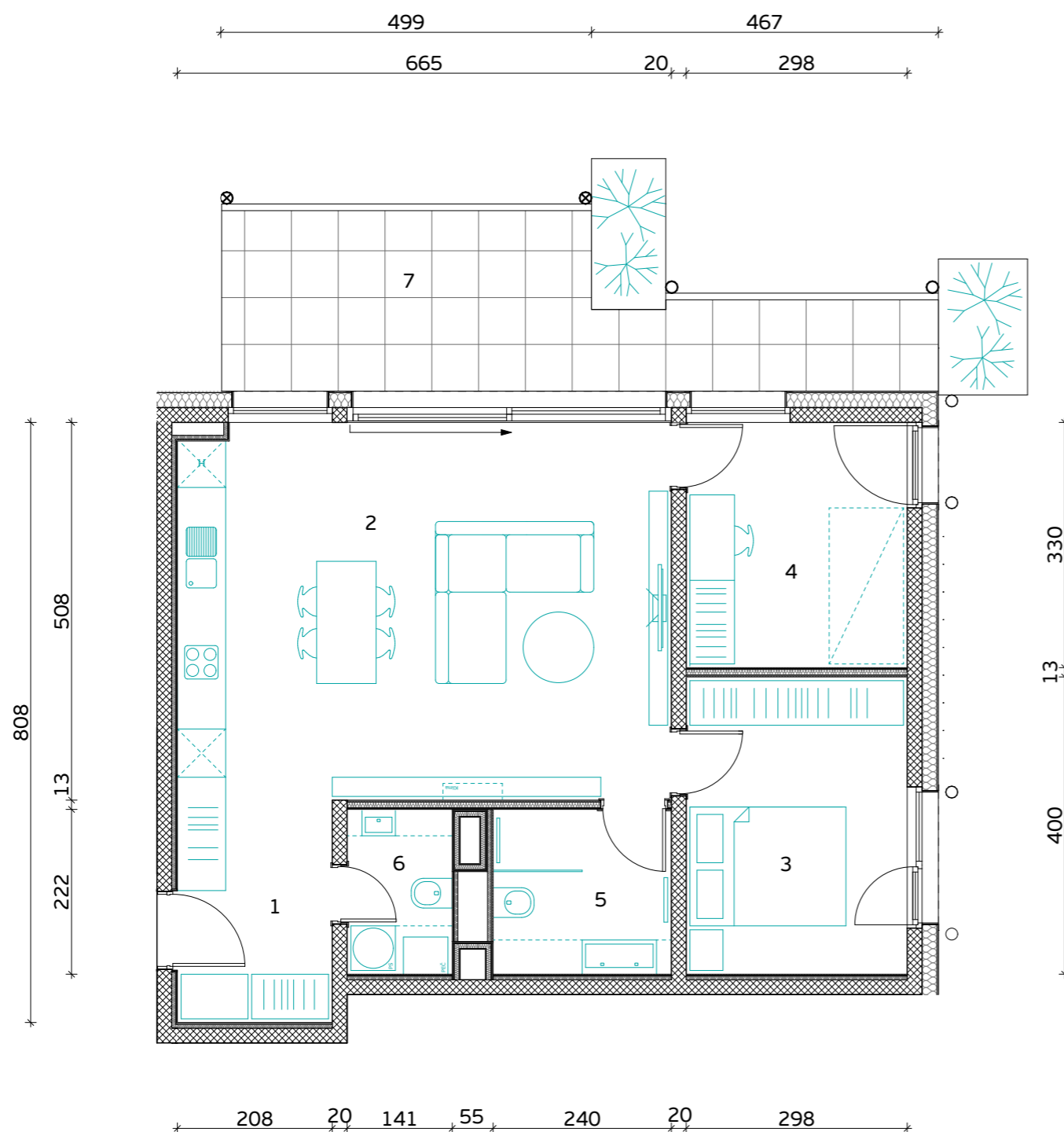

Skica naselja

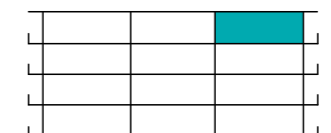

Položaj stanovanja v stavbi - prerez

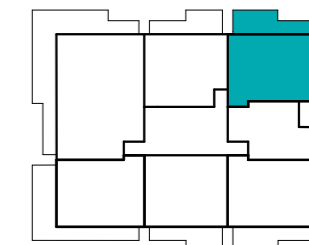

Položaj stanovanja v nadstropju - tloris

**STAVBA "E" - 3. NADSTROPJE**

**STANOVANJE E-3-6**

1. PREDPROSTOR	6.2 m <sup>2</sup>
2. BIVALNI PROSTOR	33.6 m <sup>2</sup>
3. SPALNICA	11.9 m <sup>2</sup>
4. KABINET	9.8 m <sup>2</sup>
5. KOPALNICA	5.3 m <sup>2</sup>
6. WC IN UTILITY	3.0 m <sup>2</sup>

**STANOVANJSKA POVRŠINA** **69.8 m<sup>2</sup>**

7. TERASA (NADKRITA)	17.5 m <sup>2</sup>
8. SHRAMBA ZA KOLESA	5.0 m <sup>2</sup>

**SKUPNA POVRŠINA** **92.3 m<sup>2</sup>**

PARKIRNO MESTO 1 PM

VIŠEČI VRTOVI 4.2 m<sup>2</sup>



**PRVAHIŠA**

Družba za razvoj nepremičninskih projektov

INVESTITOR: **JURČKOVO NASELJE d.o.o.**

PRODAJALEC: **PRVA HIŠA d.o.o.**

Bravničarjeva ulica 13, 1000 Ljubljana

+386 (0)1 292 65 00

info@prvahisa.si

www.jurckovo-naselje.si

Komercialna skica in vrisana stanovanjska oprema sta informativne narave. Investitor si pridržuje pravico do sprememb, ki ne vplivajo na funkcionalnost stanovanj.

MERILO

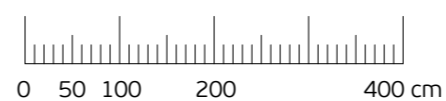

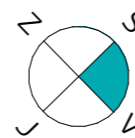

Orientacija stanovanja

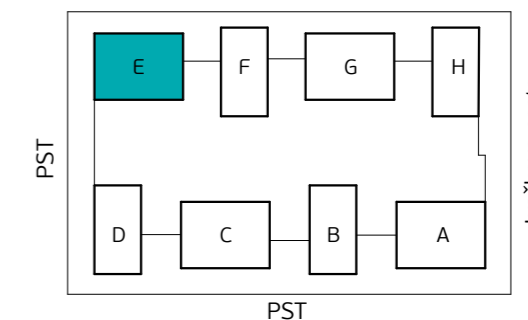
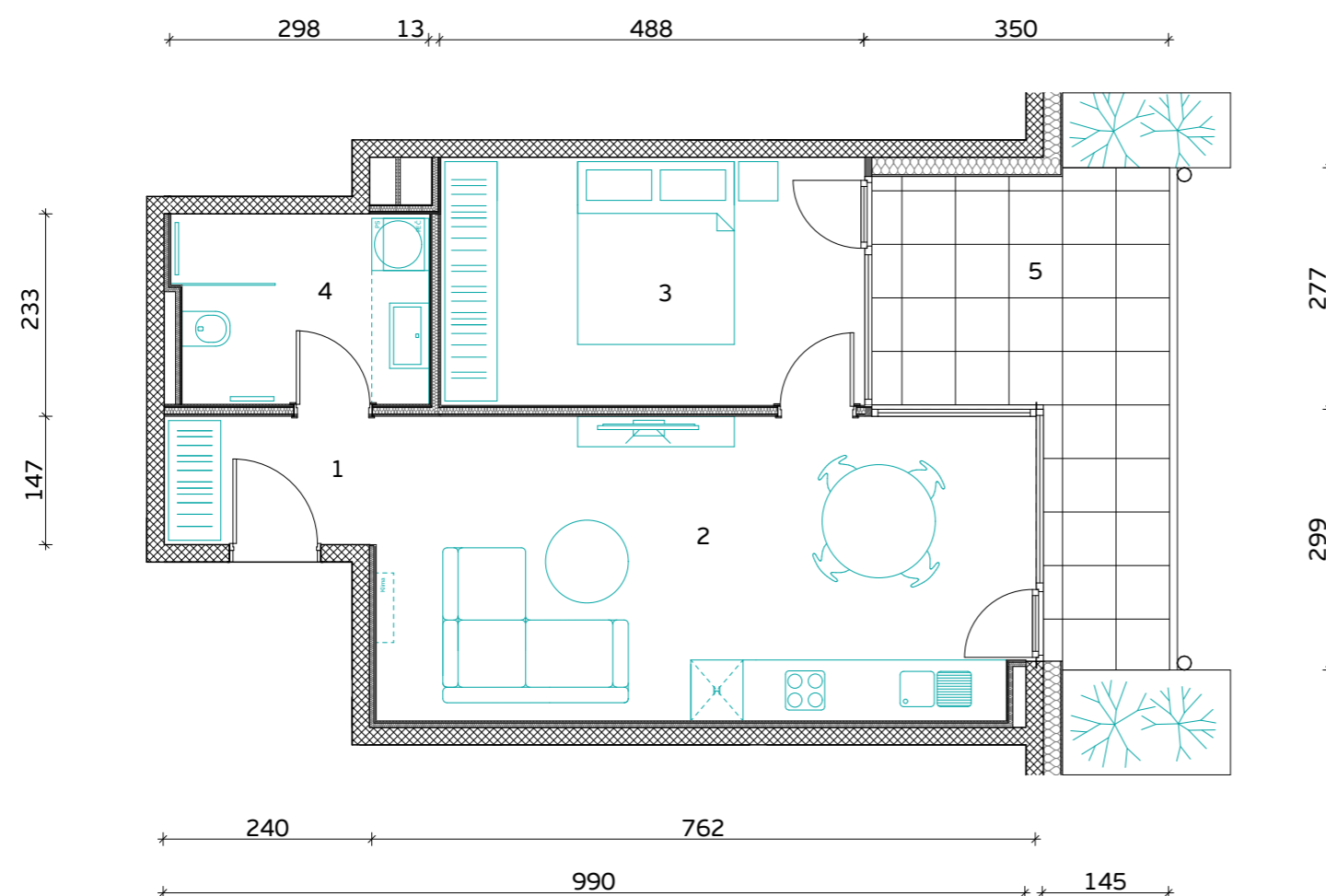

Skica naselja

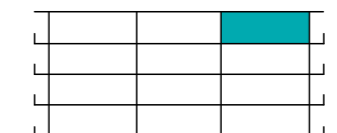

Položaj stanovanja v stavbi - prerez

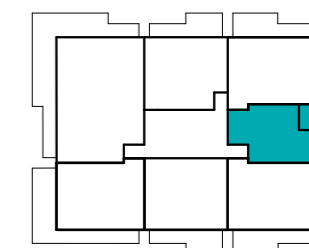

Položaj stanovanja v nadstropju - tloris

**STAVBA "E" - 3. NADSTROPJE**

**STANOVANJE E-3-7**

1. PREDPROSTOR	3.6 m <sup>2</sup>
2. BIVALNI PROSTOR	26.1 m <sup>2</sup>
3. SPALNICA	14.0 m <sup>2</sup>
4. KOPALNICA	6.5 m <sup>2</sup>

**STANOVANJSKA POVRŠINA** **50.2 m<sup>2</sup>**

5. TERASA (NADKRITA)	13.3 m <sup>2</sup>
6. SHRAMBA ZA KOLESA	3.7 m <sup>2</sup>

**SKUPNA POVRŠINA** **67.2 m<sup>2</sup>**

PARKIRNO MESTO 1 PM

VISEČI VRTOVI 4.0 m<sup>2</sup>

Komercialna skica in vrisana stanovanjska oprema sta informativne narave. Investitor si pridržuje pravico do sprememb, ki ne vplivajo na funkcionalnost stanovanj.

MERILO

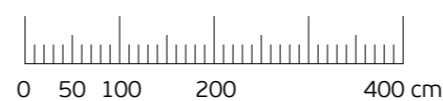

**PRVAHIŠA**

Družba za razvoj nepremičninskih projektov

INVESTITOR: **JURČKOVO NASELJE d.o.o.**

PRODAJALEC: **PRVA HIŠA d.o.o.**

Bravničarjeva ulica 13, 1000 Ljubljana

+386 (0)1 292 65 00

info@prvahisa.si

www.jurckovo-naselje.si





**JURČKOVO**  
naselje



**OBJEKT F**  
TLORISI  
STANOVANJ



PRVA HIŠA



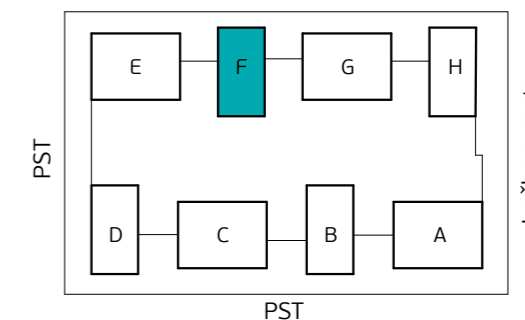
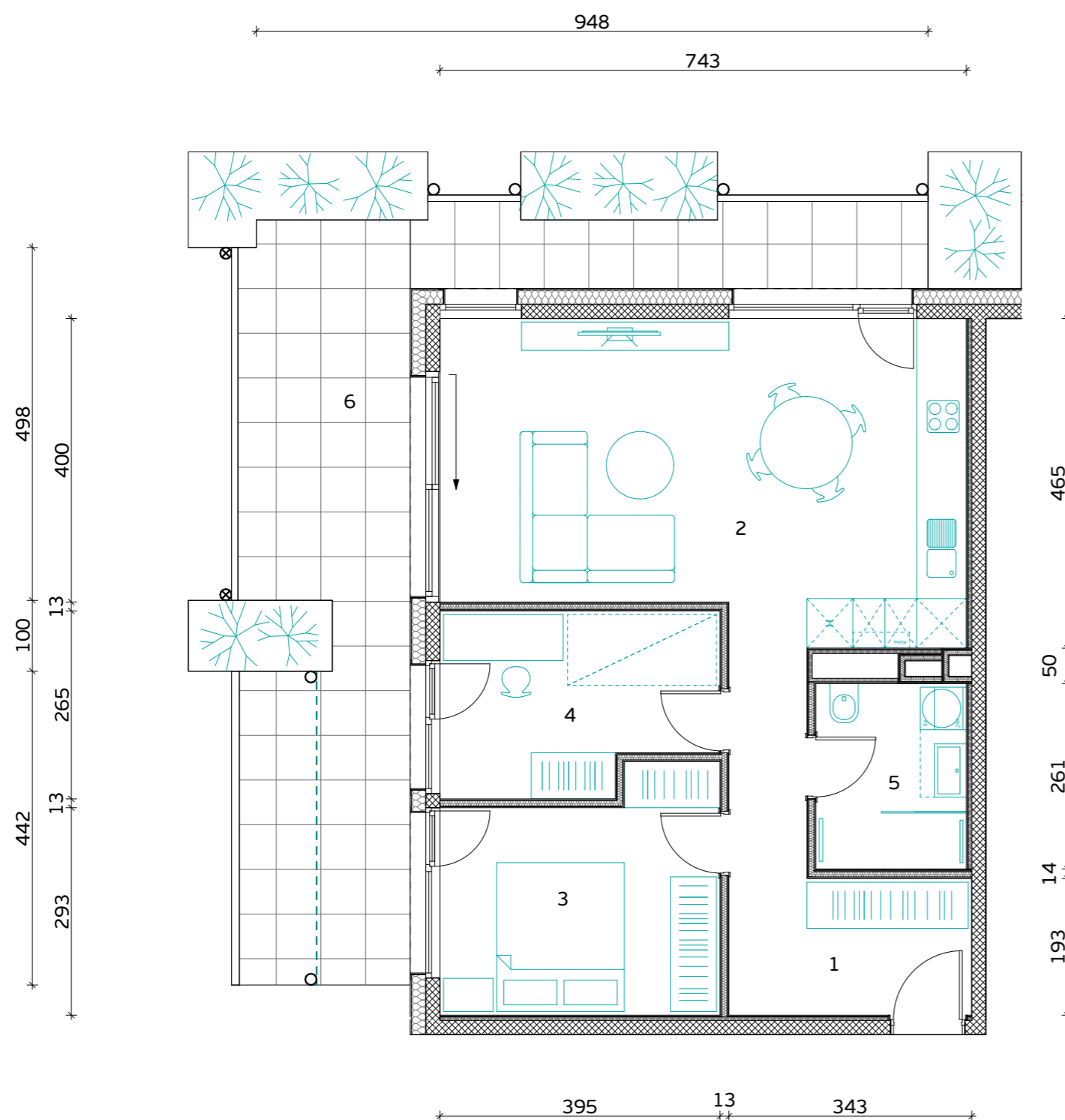

Skica naselja

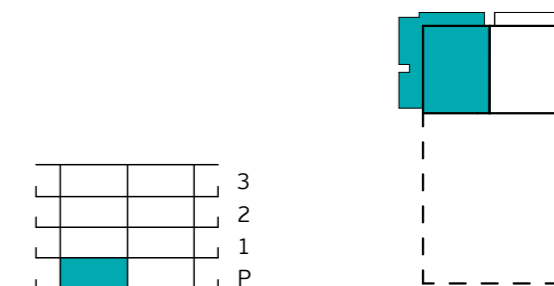

Položaj stanovanja v stavbi - prerez

Položaj stanovanja v nadstropju - tloris

**STAVBA "F" - PRITLIČJE**

**STANOVANJE F-0-1**

1. PREDPROSTOR	6.6 m <sup>2</sup>
2. BIVALNI PROSTOR	35.5 m <sup>2</sup>
3. SPALNICA	12.6 m <sup>2</sup>
4. KABINET	9.6 m <sup>2</sup>
5. KOPALNICA	5.6 m <sup>2</sup>

**STANOVANJSKA POVRŠINA 69.9 m<sup>2</sup>**

6. TERASA (NADKRITA)	27.5 m <sup>2</sup>
6. TERASA	4.7 m <sup>2</sup>
7. SHRAMBA ZA KOLESA	4.6 m <sup>2</sup>

**SKUPNA POVRŠINA 106.7 m<sup>2</sup>**

PARKIRNO MESTO 1 PM

VISEČI VRTOVI 10.9 m<sup>2</sup>



**PRVAHIŠA**

Družba za razvoj nepremičninskih projektov

INVESTITOR: **JURČKOVO NASELJE d.o.o.**

PRODAJALEC: **PRVA HIŠA d.o.o.**

Bravničarjeva ulica 13, 1000 Ljubljana

+386 (0)1 292 65 00

info@prvahisa.si

www.jurckovo-naselje.si

MERILO

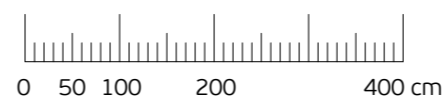

Komercialna skica in vrisana stanovanjska oprema sta informativne narave. Investitor si pridržuje pravico do sprememb, ki ne vplivajo na funkcionalnost stanovanj.



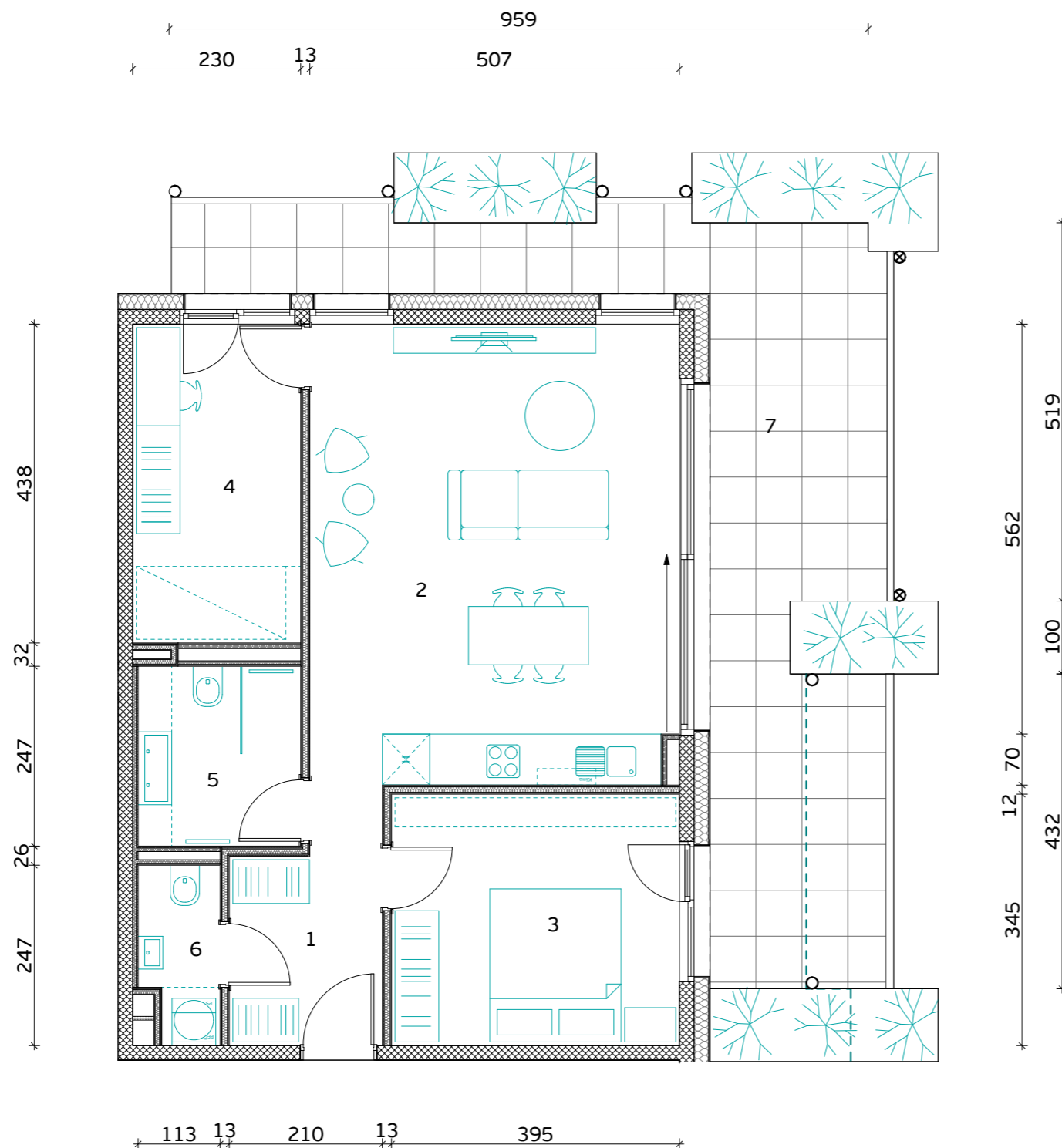

MERILO

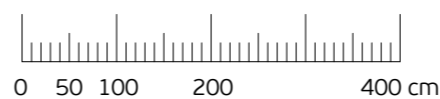

Komercialna skica in vrisana stanovanjska oprema sta informativne narave. Investitor si pridruzuje pravico do sprememb, ki ne vplivajo na funkcionalnost stanovanj.

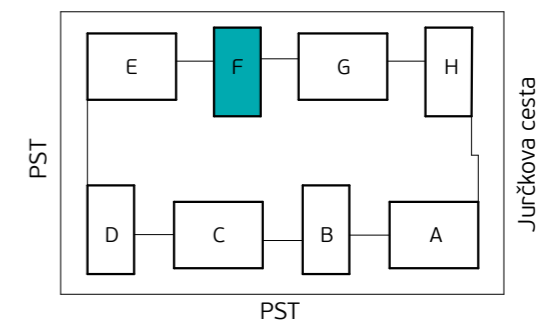

Skica naselja



Položaj stanovanja v stavbi - prerez

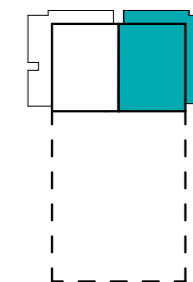

Položaj stanovanja v nadstropju - tloris

STAVBA "F" - PRITLIČJE

## STANOVANJE F-0-2

1. PREDPROSTOR	5.5 m <sup>2</sup>
2. BIVALNI PROSTOR	32.8 m <sup>2</sup>
3. SPALNICA	13.6 m <sup>2</sup>
4. KABINET	10.1 m <sup>2</sup>
5. KOPALNICA	5.5 m <sup>2</sup>
6. WC IN UTILITY	2.4 m <sup>2</sup>

**STANOVANJSKA POVRŠINA 69.9 m<sup>2</sup>**

7. TERASA (NADKRITA)	26.7 m <sup>2</sup>
7. TERASA	5.2 m <sup>2</sup>
8. SHRAMBA ZA KOLESA	5.2 m <sup>2</sup>

**SKUPNA POVRŠINA 107.0 m<sup>2</sup>**

PARKIRNO MESTO 1 PM

VIŠEČI VRTOVI 11.4 m<sup>2</sup>



**PRVAHIŠA**

Družba za razvoj nepremičninskih projektov

INVESTITOR: **JURČKOVO NASELJE d.o.o.**

PRODAJALEC: **PRVA HIŠA d.o.o.**

Bravničarjeva ulica 13, 1000 Ljubljana

+386 (0)1 292 65 00

info@prvahisa.si

www.jurckovo-naselje.si

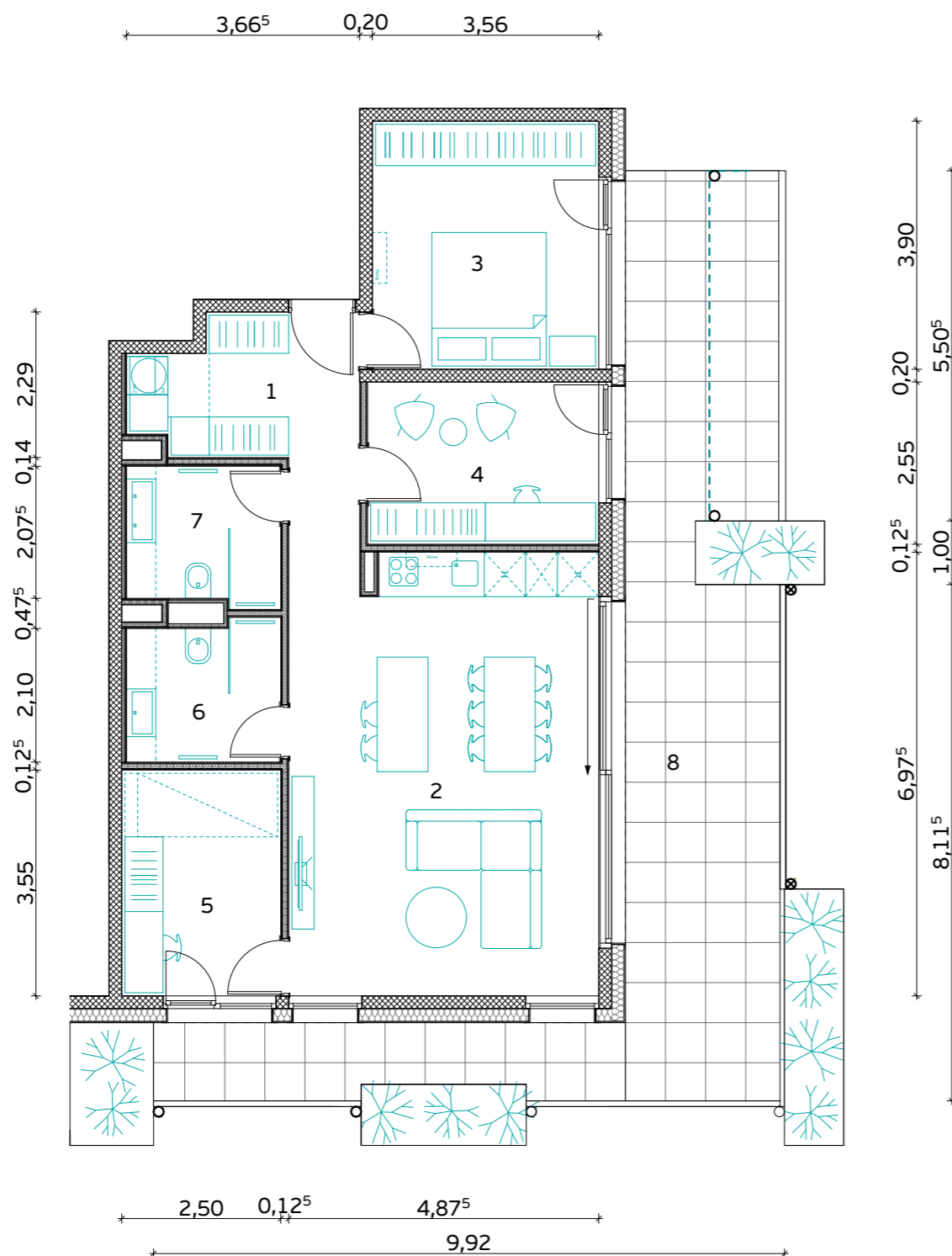

MERILO



Komercialna skica in vrisana stanovanjska oprema sta informativne narave. Investitor si pridruzuje pravico do sprememb, ki ne vplivajo na funkcionalnost stanovanj.

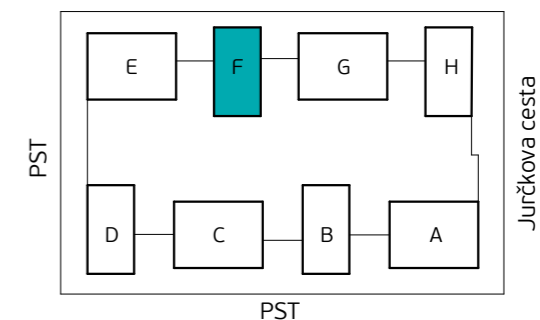

Skica naselja

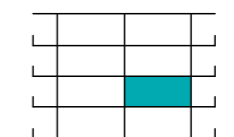

Položaj stanovanja v stavbi - prerez

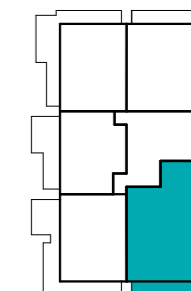

Položaj stanovanja v nadstropju - tloris

STAVBA "F" - 1. NADSTROPJE

## STANOVANJE F-1-1

1. PREDPROSTOR	7.4 m <sup>2</sup>
2. BIVALNI PROSTOR	35.5 m <sup>2</sup>
3. SPALNICA	13.9 m <sup>2</sup>
4. KABINET 1	9.3 m <sup>2</sup>
5. KABINET 2	8.9 m <sup>2</sup>
6. KOPALNICA 1	5.3 m <sup>2</sup>
7. KOPALNICA 2	5.2 m <sup>2</sup>

**STANOVANJSKA POVRŠINA 85.5 m<sup>2</sup>**

8. TERASA (NADKRITA)	35.3 m <sup>2</sup>
8. TERASA	6.6 m <sup>2</sup>
9. SHRAMBA ZA KOLESARJE	7.7 m <sup>2</sup>

**SKUPNA POVRŠINA 135.1 m<sup>2</sup>**

PARKIRNO MESTO 2 PM

VISEČI VRTOVI 11.1 m<sup>2</sup>



**PRVAHIŠA**

Družba za razvoj nepremičninskih projektov

INVESTITOR: **JURČKOVO NASELJE d.o.o.**

PRODAJALEC: **PRVA HIŠA d.o.o.**

Bravničarjeva ulica 13, 1000 Ljubljana

+386 (0)1 292 65 00

info@prvahisa.si

www.jurckovo-naselje.si

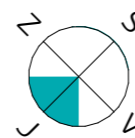

Orientacija stanovanja

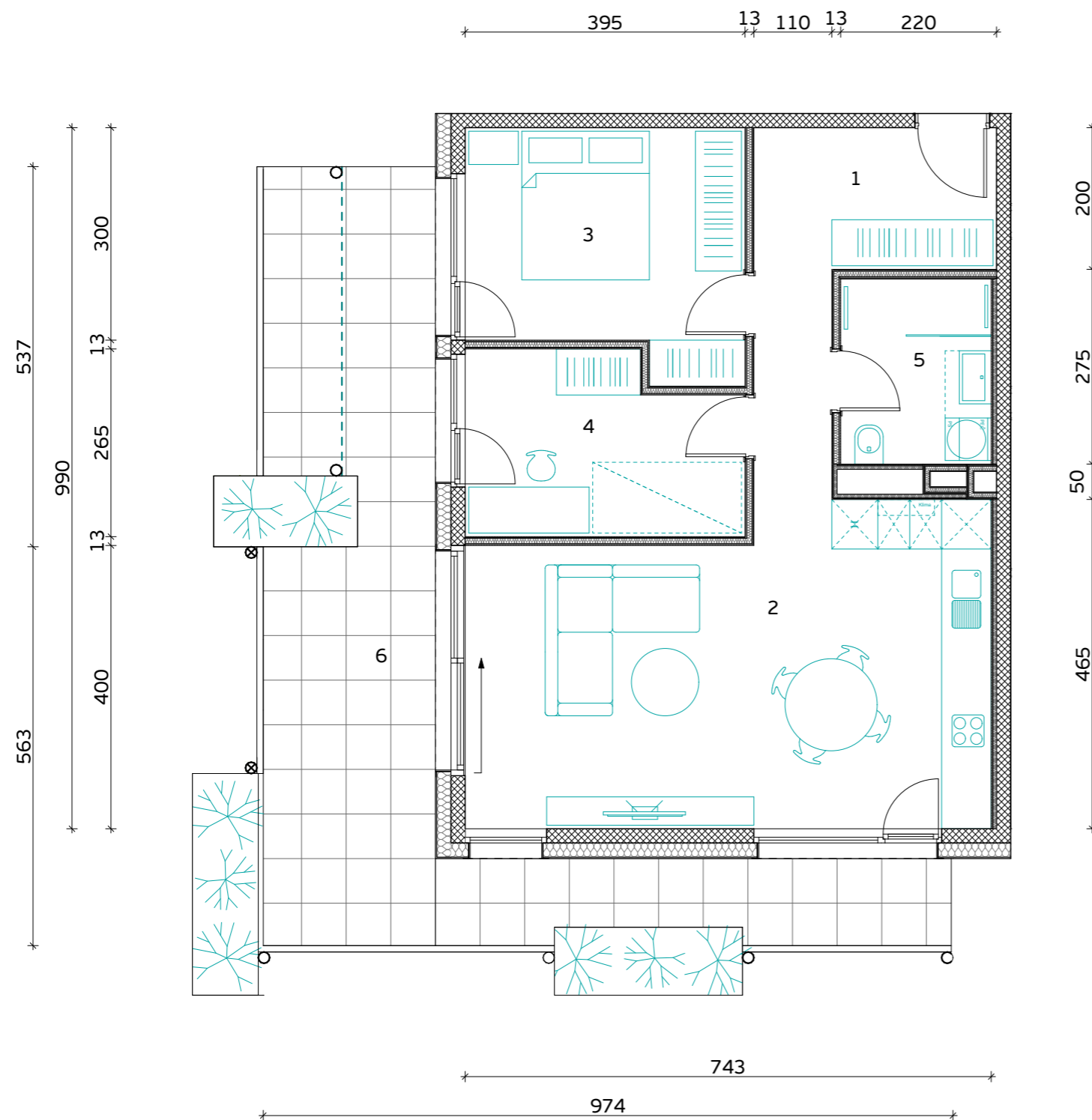

MERILO

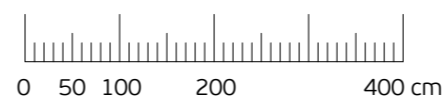

Komercialna skica in vrisana stanovanjska oprema sta informativne narave. Investitor si pridruzuje pravico do sprememb, ki ne vplivajo na funkcionalnost stanovanj.

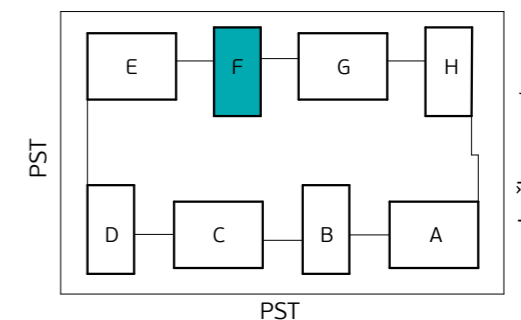

Skica naselja

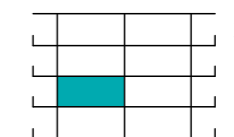

Položaj stanovanja v stavbi - prerez

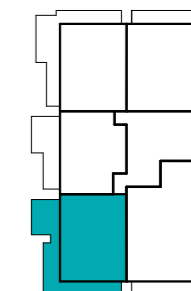

Položaj stanovanja v nadstropju - tloris

**STAVBA "F" - 1. NADSTROPJE**

**STANOVANJE F-1-2**

1. PREDPROSTOR	6.8 m <sup>2</sup>
2. BIVALNI PROSTOR	35.5 m <sup>2</sup>
3. SPALNICA	12.4 m <sup>2</sup>
4. KABINET	9.5 m <sup>2</sup>
5. KOPALNICA	5.6 m <sup>2</sup>

**STANOVANJSKA POVRŠINA 69.8 m<sup>2</sup>**

6. TERASA (NADKRITA)	28.0 m <sup>2</sup>
6. TERASA	5.0 m <sup>2</sup>
7. SHRAMBA ZA KOLESA	4.8 m <sup>2</sup>

**SKUPNA POVRŠINA 107.6 m<sup>2</sup>**

PARKIRNO MESTO 1 PM

VIŠEČI VRTOVI 8.5 m<sup>2</sup>



**PRVAHIŠA**

Družba za razvoj nepremičninskih projektov

INVESTITOR: **JURČKOVO NASELJE d.o.o.**

PRODAJALEC: **PRVA HIŠA d.o.o.**

Bravničarjeva ulica 13, 1000 Ljubljana

+386 (0)1 292 65 00

info@prvahisa.si

www.jurckovo-naselje.si

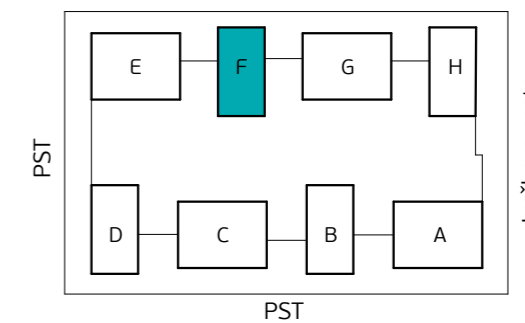
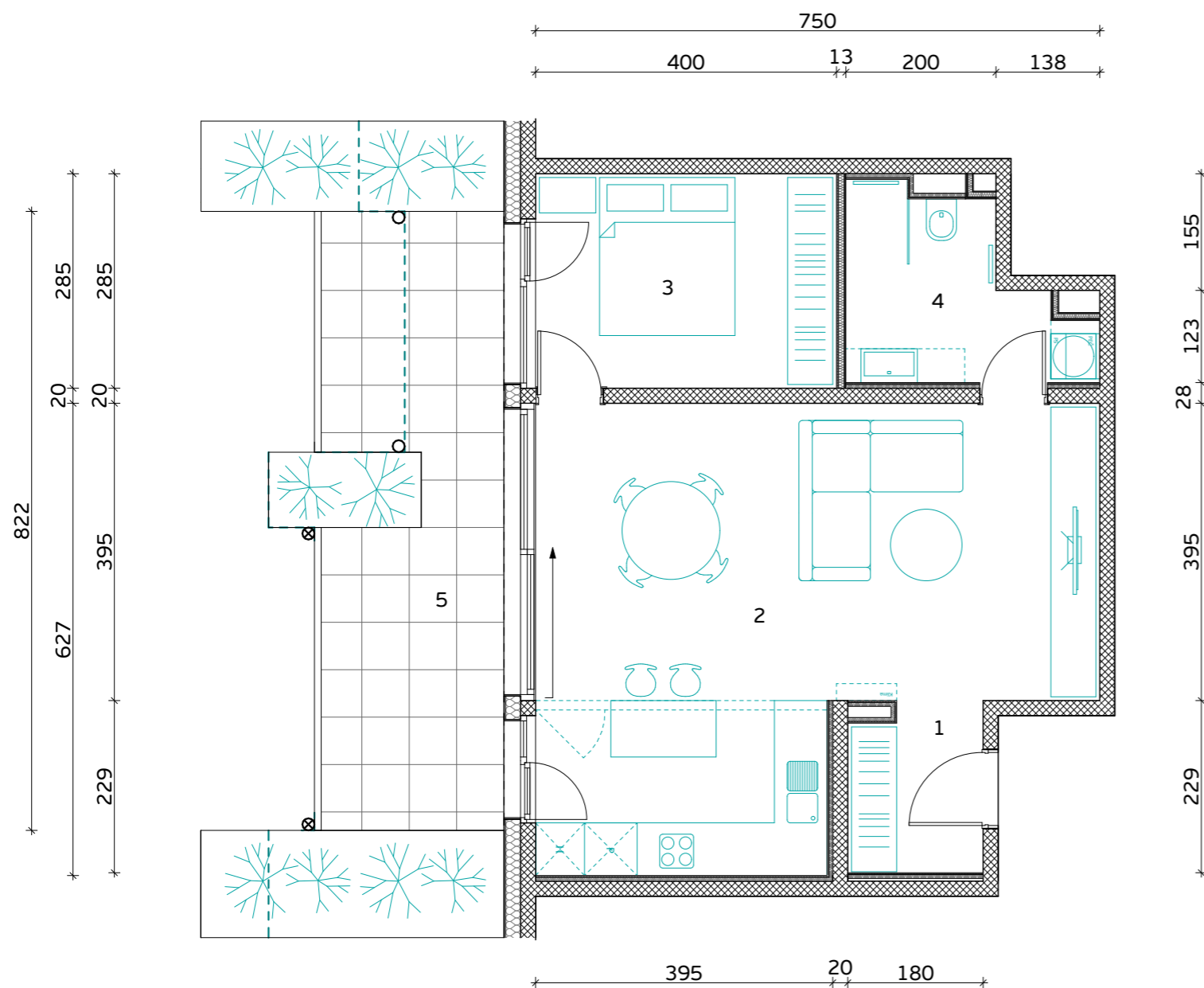

Skica naselja

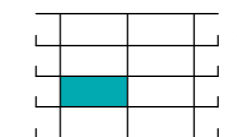

Položaj stanovanja v stavbi - prerez

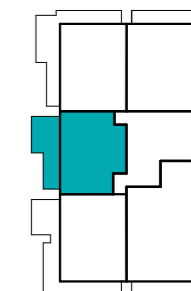

Položaj stanovanja v nadstropju - tloris

**STAVBA "F" - 1. NADSTROPJE**

**STANOVANJE F-1-3**

1. PREDPROSTOR	4.0 m <sup>2</sup>
2. BIVALNI PROSTOR	38.7 m <sup>2</sup>
3. SPALNICA	11.4 m <sup>2</sup>
4. KOPALNICA	6.6 m <sup>2</sup>

**STANOVANJSKA POVRŠINA 60.7 m<sup>2</sup>**

5. TERASA (NADKRITA)	14.4 m <sup>2</sup>
5. TERASA	4.0 m <sup>2</sup>
6. SHRAMBA ZA KOLESA	5.2 m <sup>2</sup>

**SKUPNA POVRŠINA 84.3 m<sup>2</sup>**

PARKIRNO MESTO 1 PM

VIŠEČI VRTOVI 13.3 m<sup>2</sup>



**PRVAHIŠA**

Družba za razvoj nepremičninskih projektov

INVESTITOR: **JURČKOVO NASELJE d.o.o.**

PRODAJALEC: **PRVA HIŠA d.o.o.**

Bravničarjeva ulica 13, 1000 Ljubljana

+386 (0)1 292 65 00

info@prvahisa.si

www.jurckovo-naselje.si

Komercialna skica in vrisana stanovanjska oprema sta informativne narave. Investitor si pridržuje pravico do sprememb, ki ne vplivajo na funkcionalnost stanovanj.

MERILO

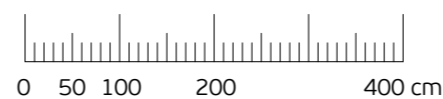



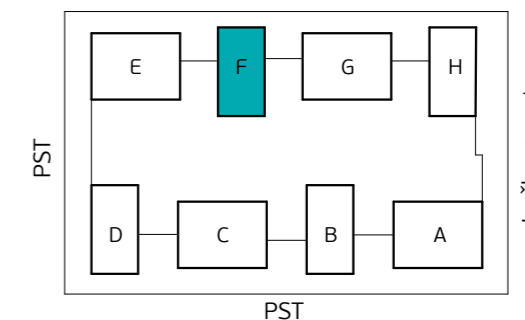
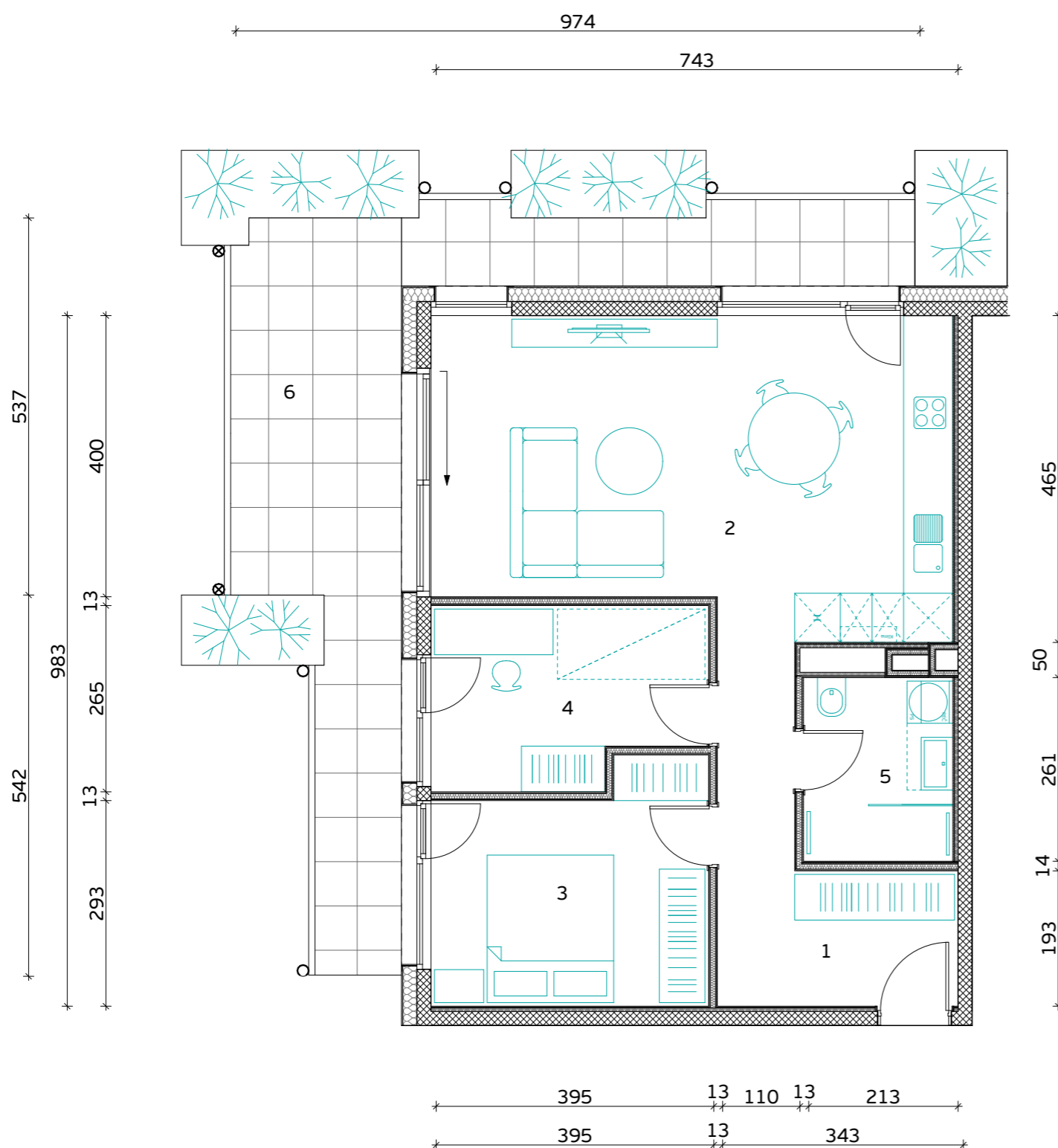

Skica naselja

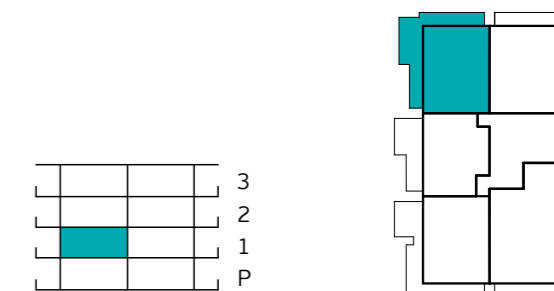

Položaj stanovanja v stavbi - prerez

Položaj stanovanja v nadstropju - tloris

**STAVBA "F" - 1. NADSTROPJE**

**STANOVANJE F-1-4**

1. PREDPROSTOR	6.6 m <sup>2</sup>
2. BIVALNI PROSTOR	35.5 m <sup>2</sup>
3. SPALNICA	12.6 m <sup>2</sup>
4. KABINET	9.6 m <sup>2</sup>
5. KOPALNICA	5.6 m <sup>2</sup>

**STANOVANJSKA POVRŠINA** **69.9 m<sup>2</sup>**

6. TERASA (NADKRITA)	27.0 m <sup>2</sup>
7. SHRAMBA ZA KOLESA	5.3 m <sup>2</sup>

**SKUPNA POVRŠINA** **102.2 m<sup>2</sup>**

PARKIRNO MESTO 1 PM

VIŠEČI VRTOVI 10.9 m<sup>2</sup>



**PRVAHIŠA**

Družba za razvoj nepremičninskih projektov

INVESTITOR: **JURČKOVO NASELJE d.o.o.**

PRODAJALEC: **PRVA HIŠA d.o.o.**

Bravničarjeva ulica 13, 1000 Ljubljana

+386 (0)1 292 65 00

info@prvahisa.si

www.jurckovo-naselje.si

MERILO

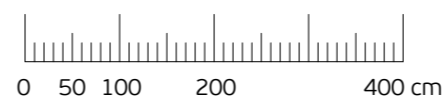

Komercialna skica in vrisana stanovanjska oprema sta informativne narave. Investitor si pridržuje pravico do sprememb, ki ne vplivajo na funkcionalnost stanovanj.

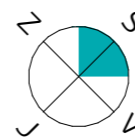

Orientacija stanovanja

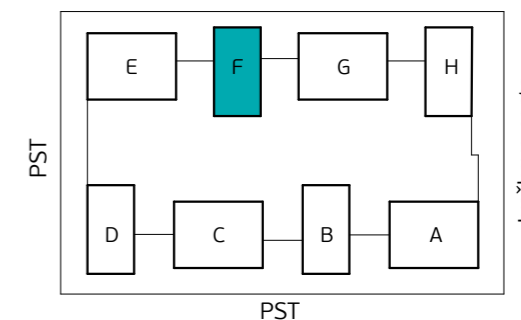
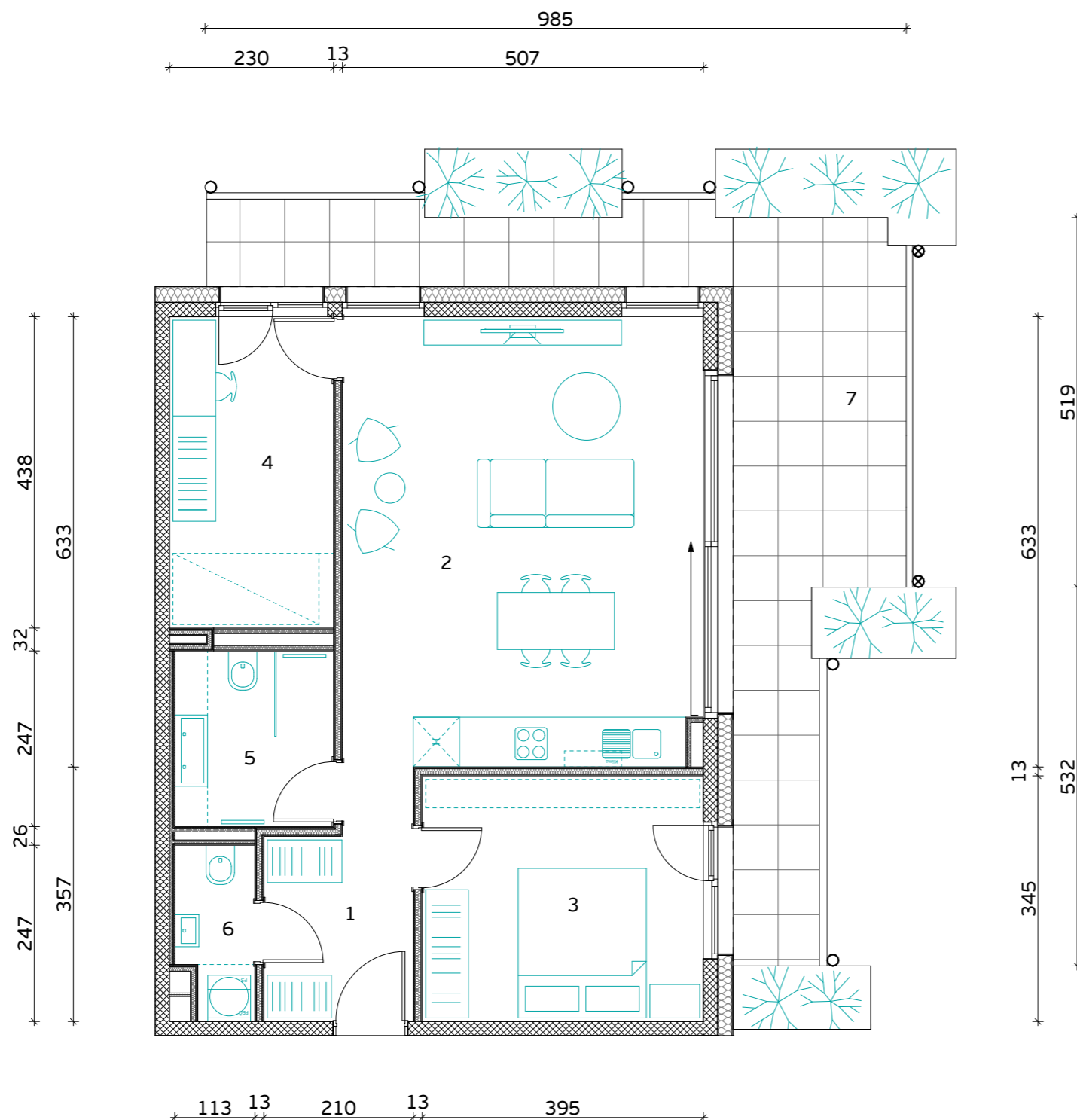

Skica naselja

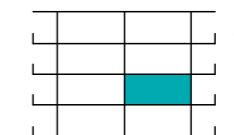

Položaj stanovanja v stavbi - prerez

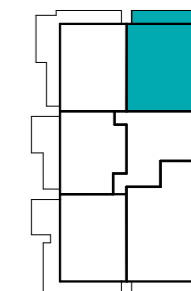

Položaj stanovanja v nadstropju - tloris

**STAVBA "F" - 1. NADSTROPJE**

**STANOVANJE F-1-5**

1. PREDPROSTOR	5.5 m <sup>2</sup>
2. BIVALNI PROSTOR	32.8 m <sup>2</sup>
3. SPALNICA	13.6 m <sup>2</sup>
4. KABINET	10.1 m <sup>2</sup>
5. KOPALNICA	5.5 m <sup>2</sup>
6. WC IN UTILITY	2.4 m <sup>2</sup>

**STANOVANJSKA POVRŠINA 69.9 m<sup>2</sup>**

7. TERASA (NADKRITA)	26.7 m <sup>2</sup>
8. ZASEBNA KOLESARNICA	4.8 m <sup>2</sup>

**SKUPNA POVRŠINA 101.4 m<sup>2</sup>**

PARKIRNO MESTO 1 PM

VIŠEČI VRTOVI 10 m<sup>2</sup>



**PRVAHIŠA**

Družba za razvoj nepremičninskih projektov

INVESTITOR: **JURČKOVO NASELJE d.o.o.**

PRODAJALEC: **PRVA HIŠA d.o.o.**

Bravničarjeva ulica 13, 1000 Ljubljana

+386 (0)1 292 65 00

info@prvahisa.si

www.jurckovo-naselje.si

MERILO

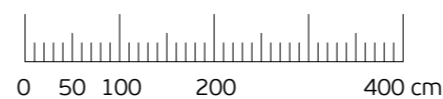

Komercialna skica in vrisana stanovanjska oprema sta informativne narave. Investitor si pridržuje pravico do sprememb, ki ne vplivajo na funkcionalnost stanovanj.

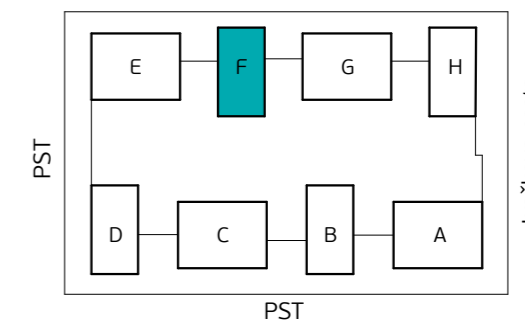
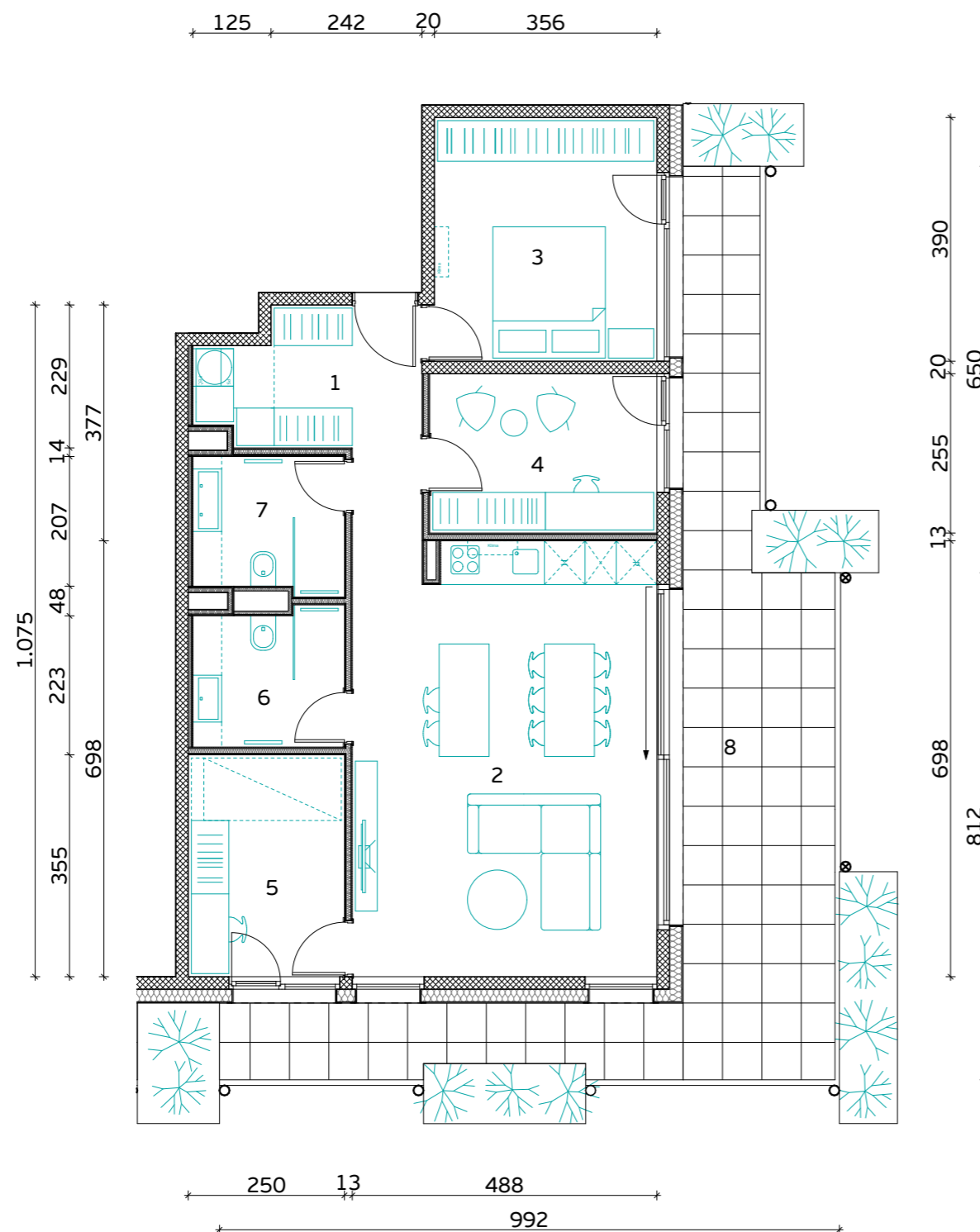

Skica naselja

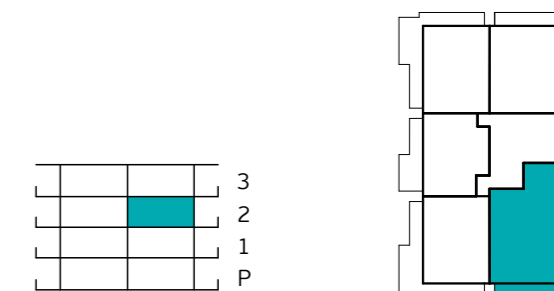

Položaj stanovanja v stavbi - prerez

Položaj stanovanja v nadstropju - tloris

**STAVBA "F" - 2. NADSTROPJE**

**STANOVANJE F-2-1**

1. PREDPROSTOR	7.4 m <sup>2</sup>
2. BIVALNI PROSTOR	35.5 m <sup>2</sup>
3. SPALNICA	13.9 m <sup>2</sup>
4. KABINET 1	9.3 m <sup>2</sup>
5. KABINET 2	8.9 m <sup>2</sup>
6. KOPALNICA 1	5.3 m <sup>2</sup>
7. KOPALNICA 2	5.2 m <sup>2</sup>

**STANOVANJSKA POVRŠINA** **85.5 m<sup>2</sup>**

8. TERASA (NADKRITA)	35.3 m <sup>2</sup>
9. SHRAMBA ZA KOLESA	8.3 m <sup>2</sup>

**SKUPNA POVRŠINA** **129.1 m<sup>2</sup>**

PARKIRNO MESTO 2 PM

VIŠEČI VRTOVI 13.0 m<sup>2</sup>



**PRVAHIŠA**

Družba za razvoj nepremičninskih projektov

INVESTITOR: **JURČKOVO NASELJE d.o.o.**

PRODAJALEC: **PRVA HIŠA d.o.o.**

Bravničarjeva ulica 13, 1000 Ljubljana

+386 (0)1 292 65 00

info@prvahisa.si

www.jurckovo-naselje.si

MERILO



Komercialna skica in vrisana stanovanjska oprema sta informativne narave. Investitor si pridržuje pravico do sprememb, ki ne vplivajo na funkcionalnost stanovanj.

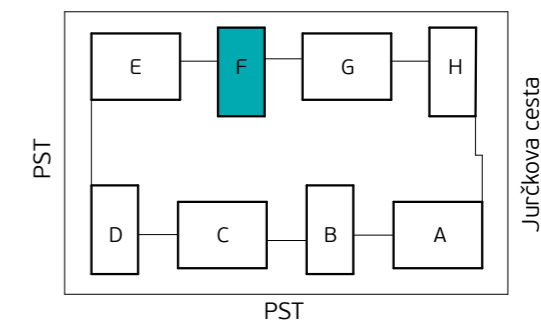
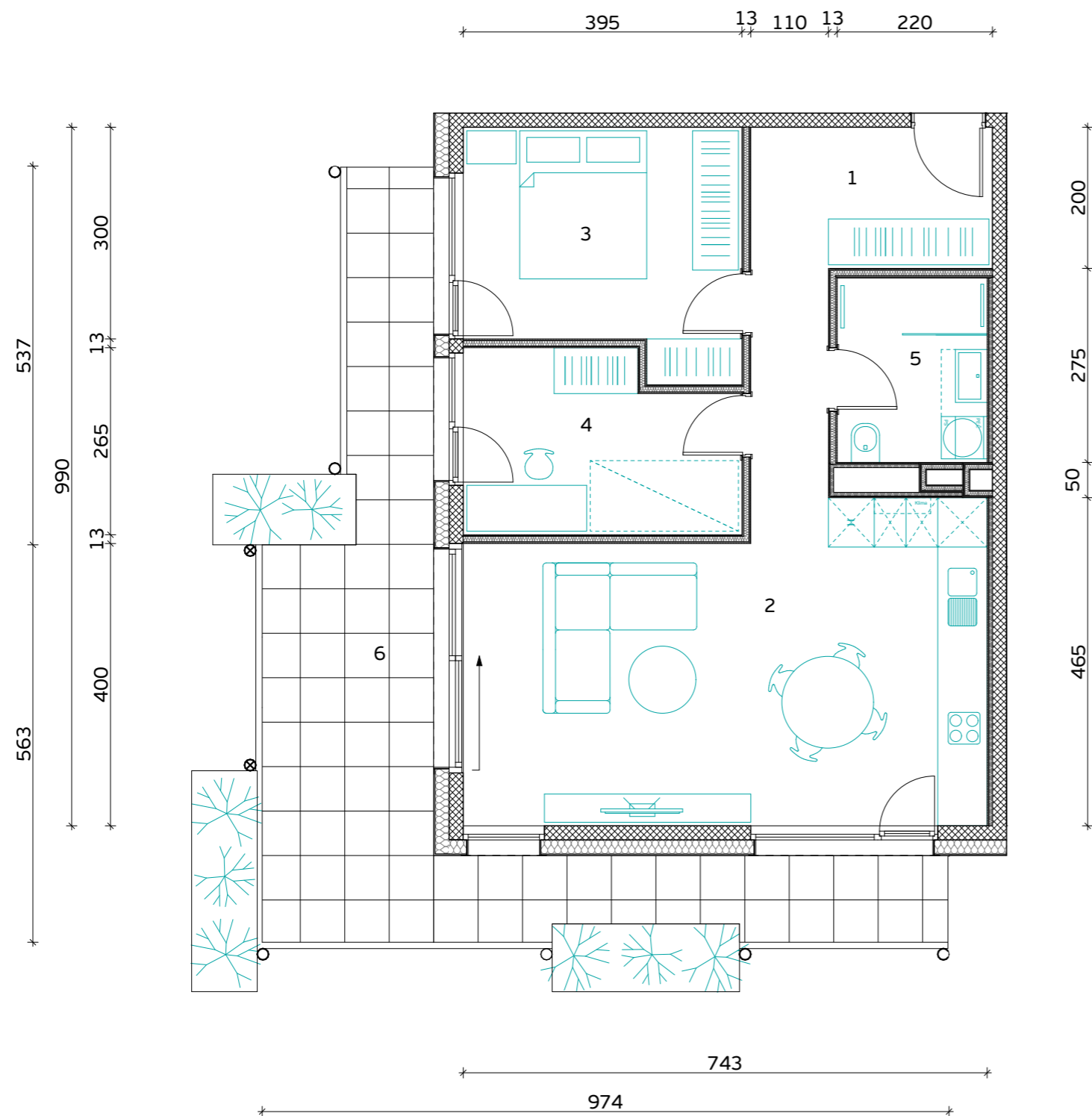

Skica naselja

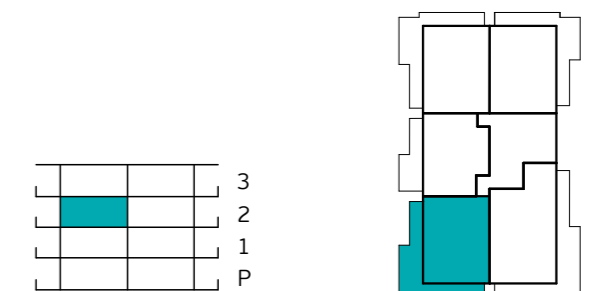

Položaj stanovanja v stavbi - prerez

Položaj stanovanja v nadstropju - tloris

**STAVBA "F" - 2. NADSTROPJE**

**STANOVANJE F-2-2**

1. PREDPROSTOR	6.8 m <sup>2</sup>
2. BIVALNI PROSTOR	35.5 m <sup>2</sup>
3. SPALNICA	12.4 m <sup>2</sup>
4. KABINETA	9.5 m <sup>2</sup>
5. KOPALNICA	5.6 m <sup>2</sup>

**STANOVANJSKA POVRŠINA 69.8 m<sup>2</sup>**

6. TERASA (NADKRITA)	28.3 m <sup>2</sup>
7. SHRAMBA ZA KOLESA	6.9 m <sup>2</sup>

**SKUPNA POVRŠINA 105.0 m<sup>2</sup>**

PARKIRNO MESTO 1 PM

VIŠEČI VRTOVI 7.7 m<sup>2</sup>



**PRVAHIŠA**

Družba za razvoj nepremičninskih projektov

INVESTITOR: **JURČKOVO NASELJE d.o.o.**

PRODAJALEC: **PRVA HIŠA d.o.o.**

Bravničarjeva ulica 13, 1000 Ljubljana

+386 (0)1 292 65 00

info@prvahisa.si

www.jurckovo-naselje.si

MERILO

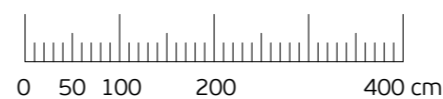

Komercialna skica in vrisana stanovanjska oprema sta informativne narave. Investitor si pridržuje pravico do sprememb, ki ne vplivajo na funkcionalnost stanovanj.

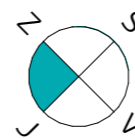

Orientacija stanovanja

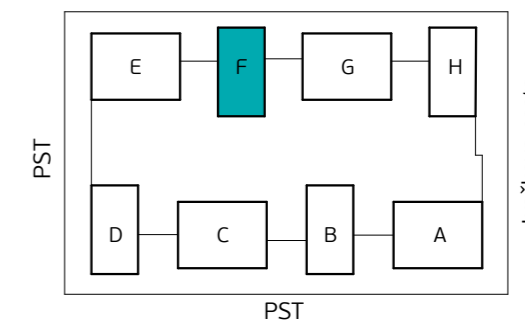
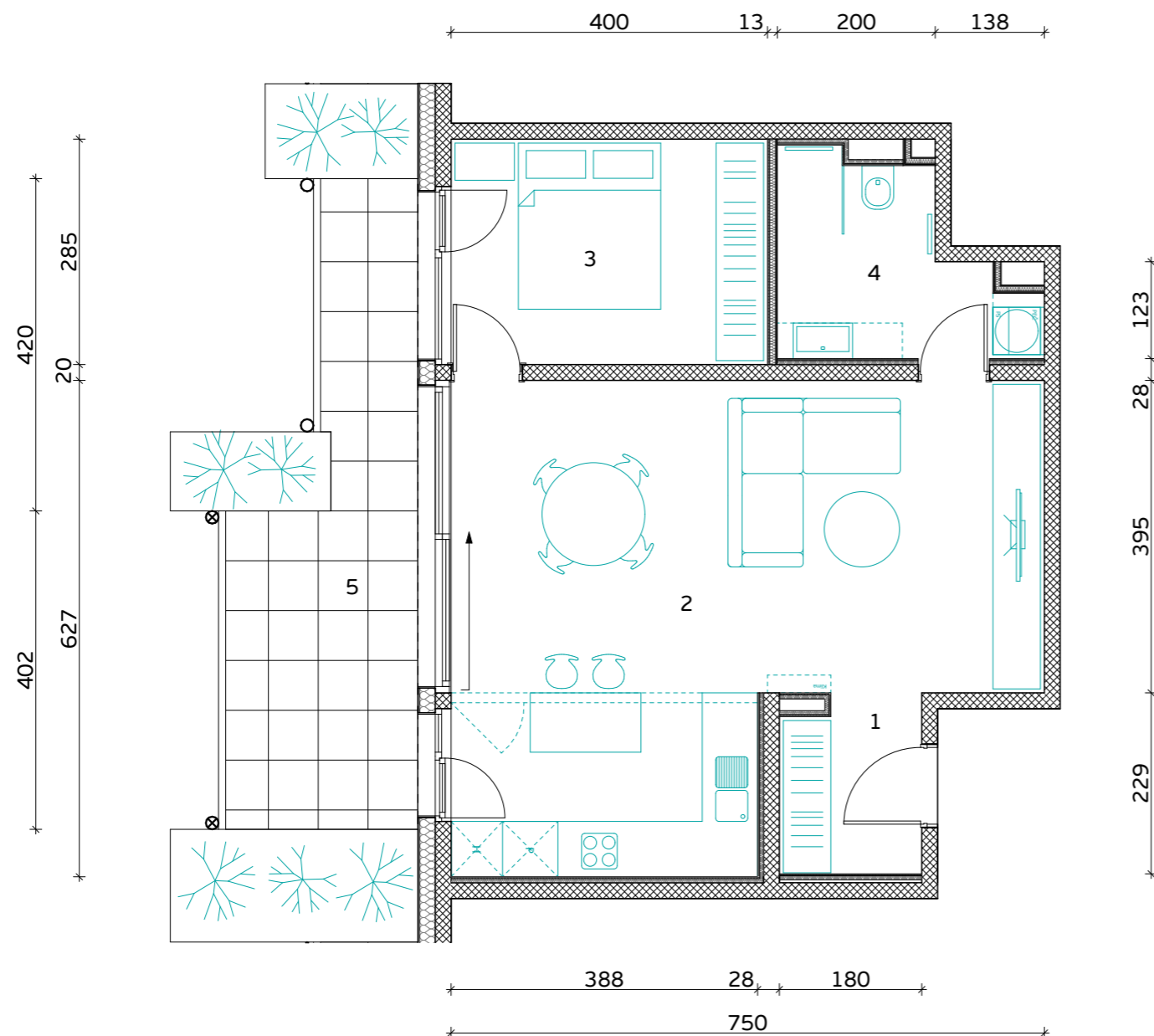

Skica naselja

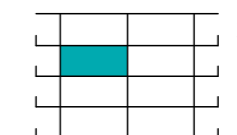

Položaj stanovanja v stavbi - prerez

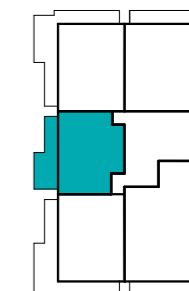

Položaj stanovanja v nadstropju - tloris

**STAVBA "F" - 2. NADSTROPJE**

**STANOVANJE F-2-3**

1. PREDPROSTOR	4.0 m <sup>2</sup>
2. BIVALNI PROSTOR	38.7 m <sup>2</sup>
3. SPALNICA	11.4 m <sup>2</sup>
4. KOPALNICA	6.6 m <sup>2</sup>

**STANOVANJSKA POVRŠINA 60.7 m<sup>2</sup>**

5. TERASA (NADKRITA)	14.6 m <sup>2</sup>
6. SHRAMBA ZA KOLESA	3.5 m <sup>2</sup>

**SKUPNA POVRŠINA 78.8 m<sup>2</sup>**

PARKIRNO MESTO 1 PM

VIŠEČI VRTOVI 8.8 m<sup>2</sup>



**PRVA HIŠA**

Družba za razvoj nepremičninskih projektov

INVESTITOR: **JURČKOVO NASELJE d.o.o.**

PRODAJALEC: **PRVA HIŠA d.o.o.**

Bravničarjeva ulica 13, 1000 Ljubljana

+386 (0)1 292 65 00

info@prvahisa.si

www.jurckovo-naselje.si

MERILO

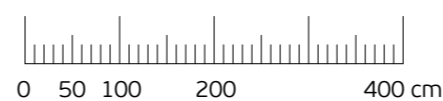



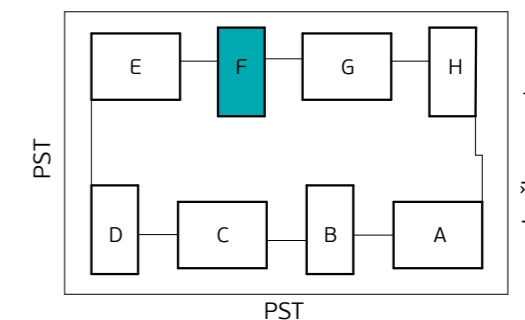
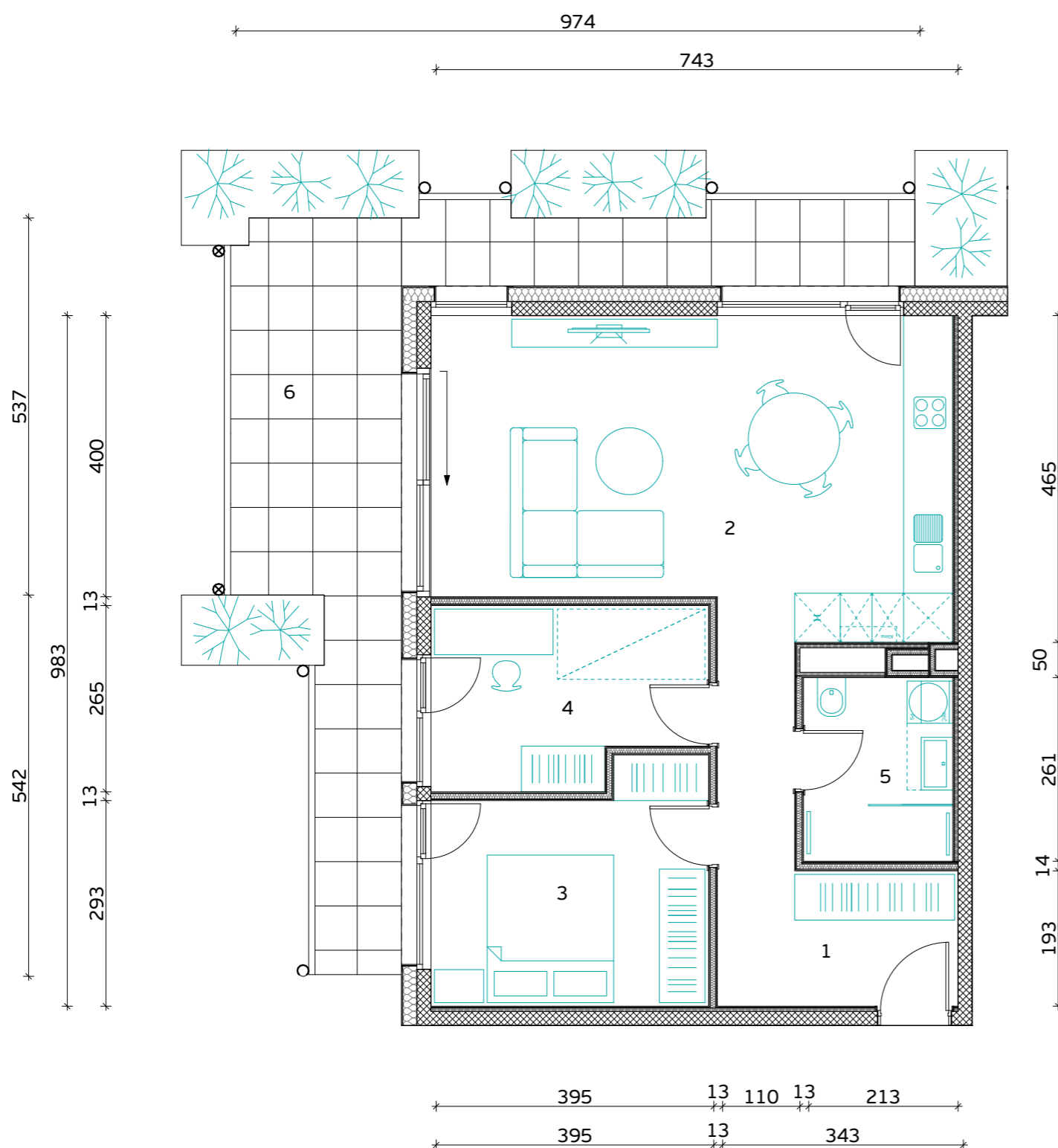

Skica naselja

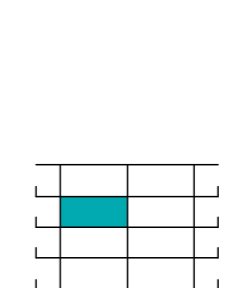

Položaj stanovanja v stavbi - prerez

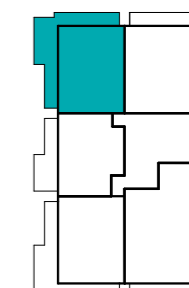

Položaj stanovanja v nadstropju - tloris

**STAVBA "F" - 2. NADSTROPJE**

**STANOVANJE F-2-4**

1. PREDPROSTOR	6.6 m <sup>2</sup>
2. BIVALNI PROSTOR	35.5 m <sup>2</sup>
3. SPALNICA	12.6 m <sup>2</sup>
4. KABINET	9.6 m <sup>2</sup>
5. KOPALNICA	5.6 m <sup>2</sup>

**STANOVANJSKA POVRŠINA 69.9 m<sup>2</sup>**

6. TERASA (NADKRITA)	27.0 m <sup>2</sup>
7. SHRAMBA ZA KOLESA	3.5 m <sup>2</sup>

**SKUPNA POVRŠINA 100.4 m<sup>2</sup>**

PARKIRNO MESTO 1 PM

VIŠEČI VRTOVI 10.9 m<sup>2</sup>



**PRVAHIŠA**

Družba za razvoj nepremičninskih projektov

INVESTITOR: **JURČKOVO NASELJE d.o.o.**

PRODAJALEC: **PRVA HIŠA d.o.o.**

Bravničarjeva ulica 13, 1000 Ljubljana

+386 (0)1 292 65 00

info@prvahisa.si

www.jurckovo-naselje.si

MERILO

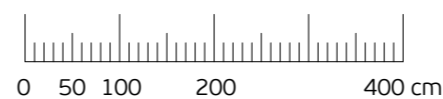

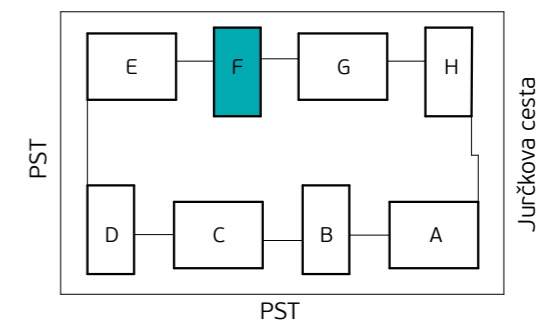
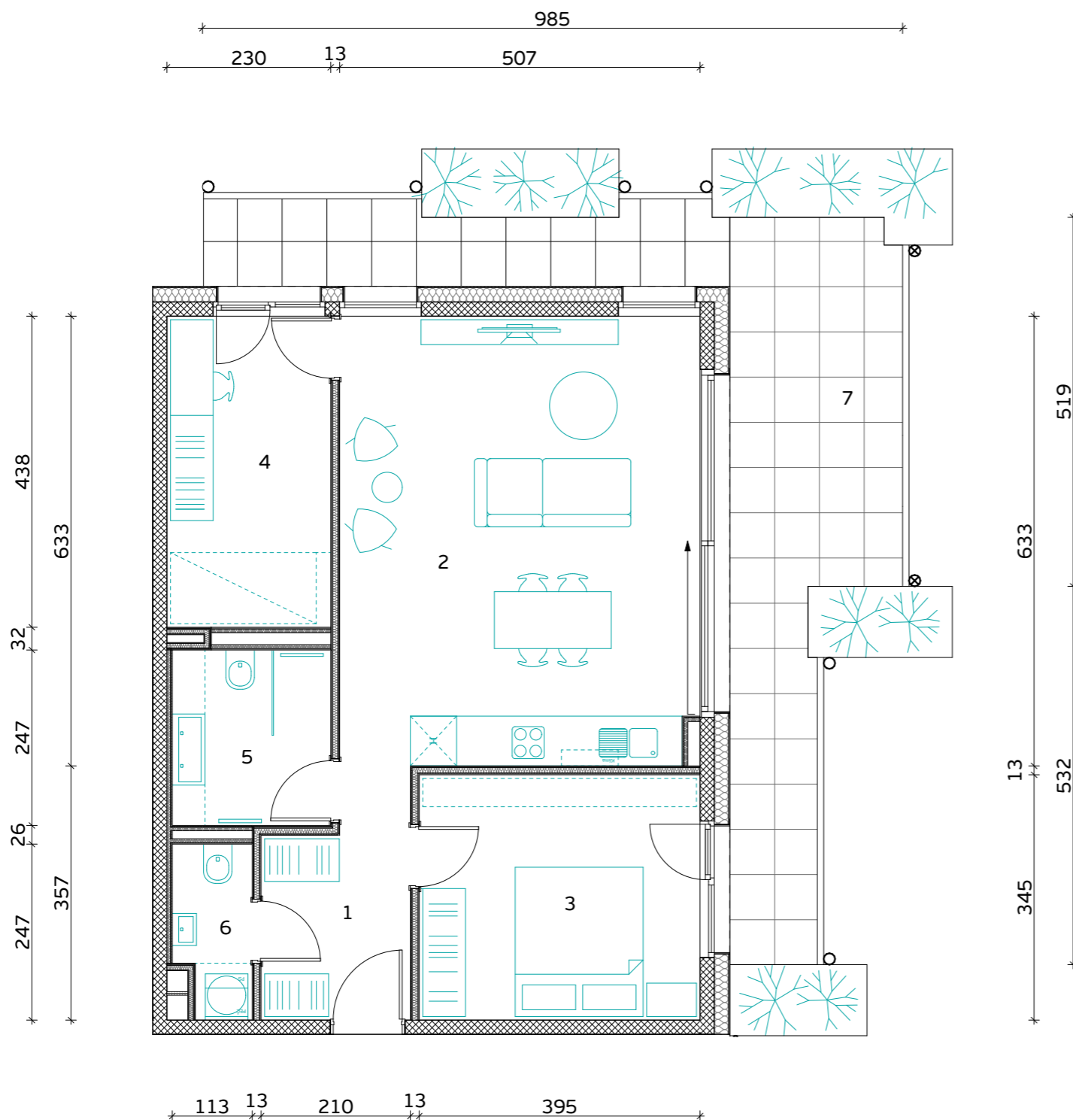

Skica naselja

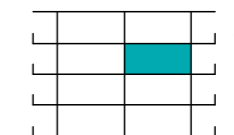

Položaj stanovanja v stavbi - prerez

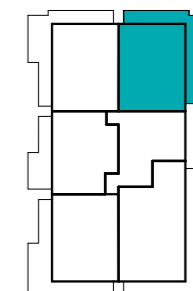

Položaj stanovanja v nadstropju - tloris

**STAVBA "F" - 2. NADSTROPJE**

**STANOVANJE F-2-5**

1. PREDPROSTOR	5.5 m <sup>2</sup>
2. BIVALNI PROSTOR	32.8 m <sup>2</sup>
3. SPALNICA	13.6 m <sup>2</sup>
4. KABINET	10.1 m <sup>2</sup>
5. KOPALNICA	5.5 m <sup>2</sup>
6. WC IN UTILITY	2.4 m <sup>2</sup>

**STANOVANJSKA POVRŠINA 69.9 m<sup>2</sup>**

7. TERASA (NADKRITA)	26.7 m <sup>2</sup>
8. SHRAMBA ZA KOLESA	3.8 m <sup>2</sup>

**SKUPNA POVRŠINA 100.4 m<sup>2</sup>**

PARKIRNO MESTO 1 PM

VIŠEČI VRTOVI 10.2 m<sup>2</sup>



**PRVAHIŠA**

Družba za razvoj nepremičninskih projektov

INVESTITOR: **JURČKOVO NASELJE d.o.o.**

PRODAJALEC: **PRVA HIŠA d.o.o.**

Bravničarjeva ulica 13, 1000 Ljubljana

+386 (0)1 292 65 00

info@prvahisa.si

www.jurckovo-naselje.si

MERILO

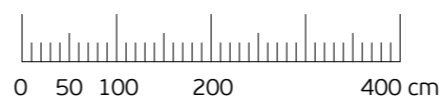

Komercialna skica in vrisana stanovanjska oprema sta informativne narave. Investitor si pridržuje pravico do sprememb, ki ne vplivajo na funkcionalnost stanovanj.

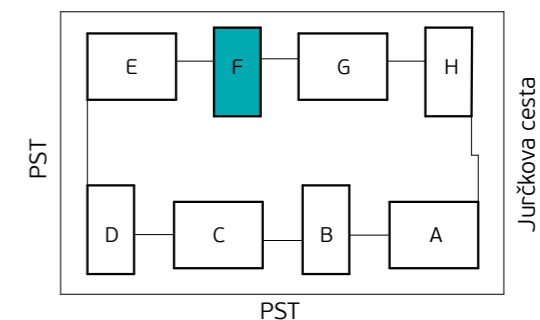
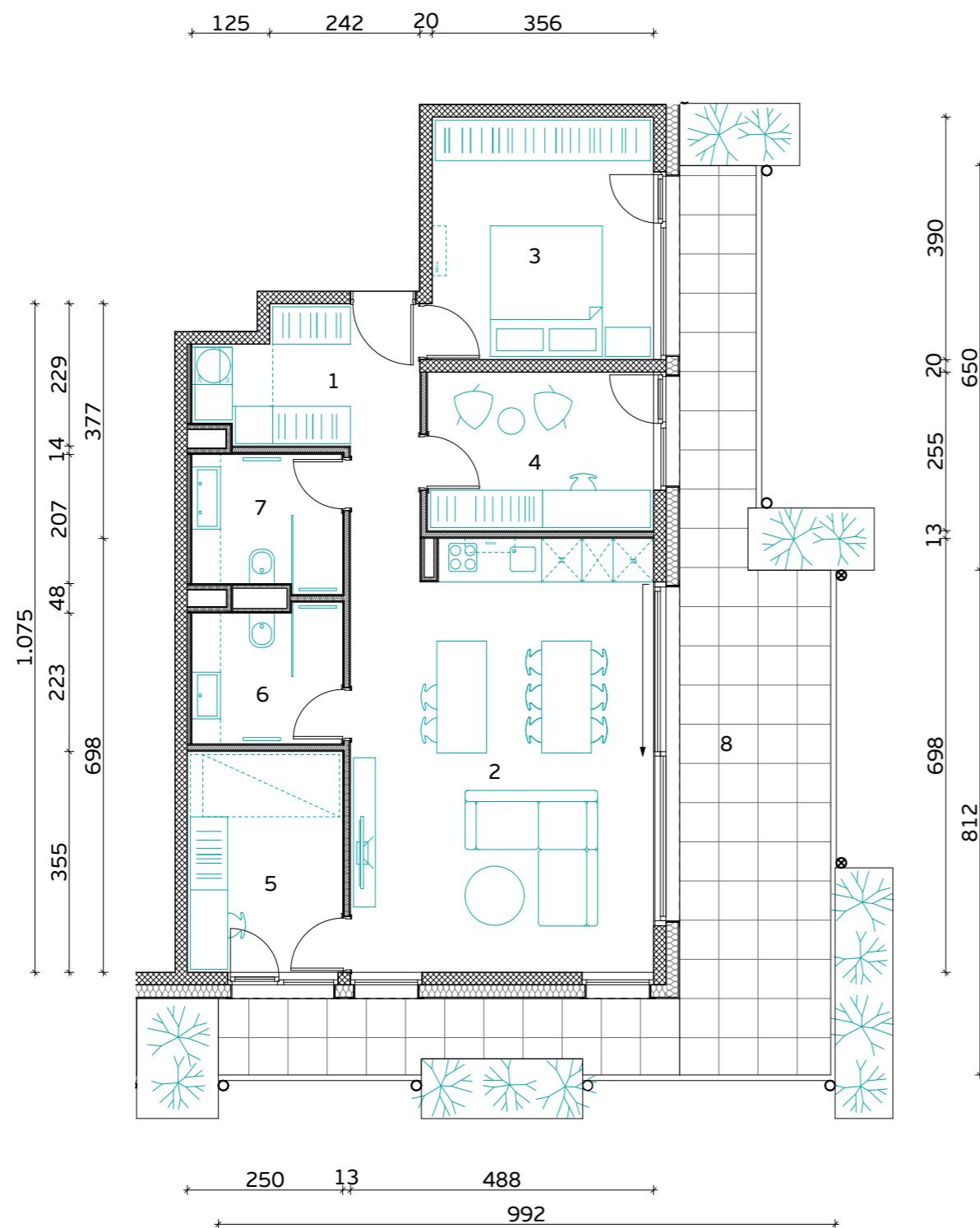

Skica naselja

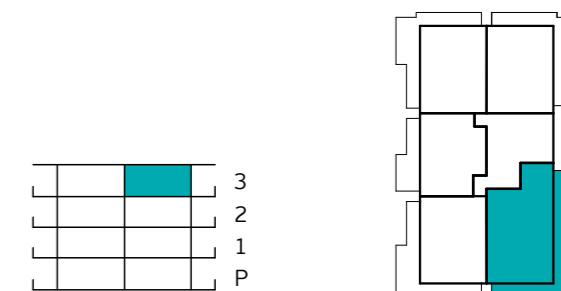

Položaj stanovanja v stavbi - prerez

Položaj stanovanja v nadstropju - tloris

**STAVBA "F" - 3. NADSTROPJE**

**STANOVANJE F-3-1**

1. PREDPROSTOR	7.4 m <sup>2</sup>
2. BIVALNI PROSTOR	35.5 m <sup>2</sup>
3. SPALNICA	13.9 m <sup>2</sup>
4. KABINET 1	9.3 m <sup>2</sup>
5. KABINET 2	8.9 m <sup>2</sup>
6. KOPALNICA 1	5.3 m <sup>2</sup>
7. KOPALNICA 2	5.2 m <sup>2</sup>

**STANOVANJSKA POVRŠINA** **85.5 m<sup>2</sup>**

8. TERASA (NADKRITA)	35.3 m <sup>2</sup>
9. SHRAMBA ZA KOLESA	7.7 m <sup>2</sup>

**SKUPNA POVRŠINA** **128.5 m<sup>2</sup>**

PARKIRNO MESTO 2 PM

VIŠEČI VRTOVI 13.0 m<sup>2</sup>



**PRVAHIŠA**

Družba za razvoj nepremičninskih projektov

INVESTITOR: **JURČKOVO NASELJE d.o.o.**

PRODAJALEC: **PRVA HIŠA d.o.o.**

Bravničarjeva ulica 13, 1000 Ljubljana

+386 (0)1 292 65 00

info@prvahisa.si

www.jurckovo-naselje.si

MERILO

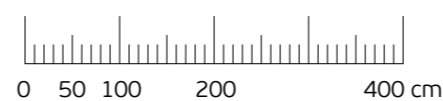

Komercialna skica in vrisana stanovanjska oprema sta informativne narave. Investitor si pridržuje pravico do sprememb, ki ne vplivajo na funkcionalnost stanovanj.

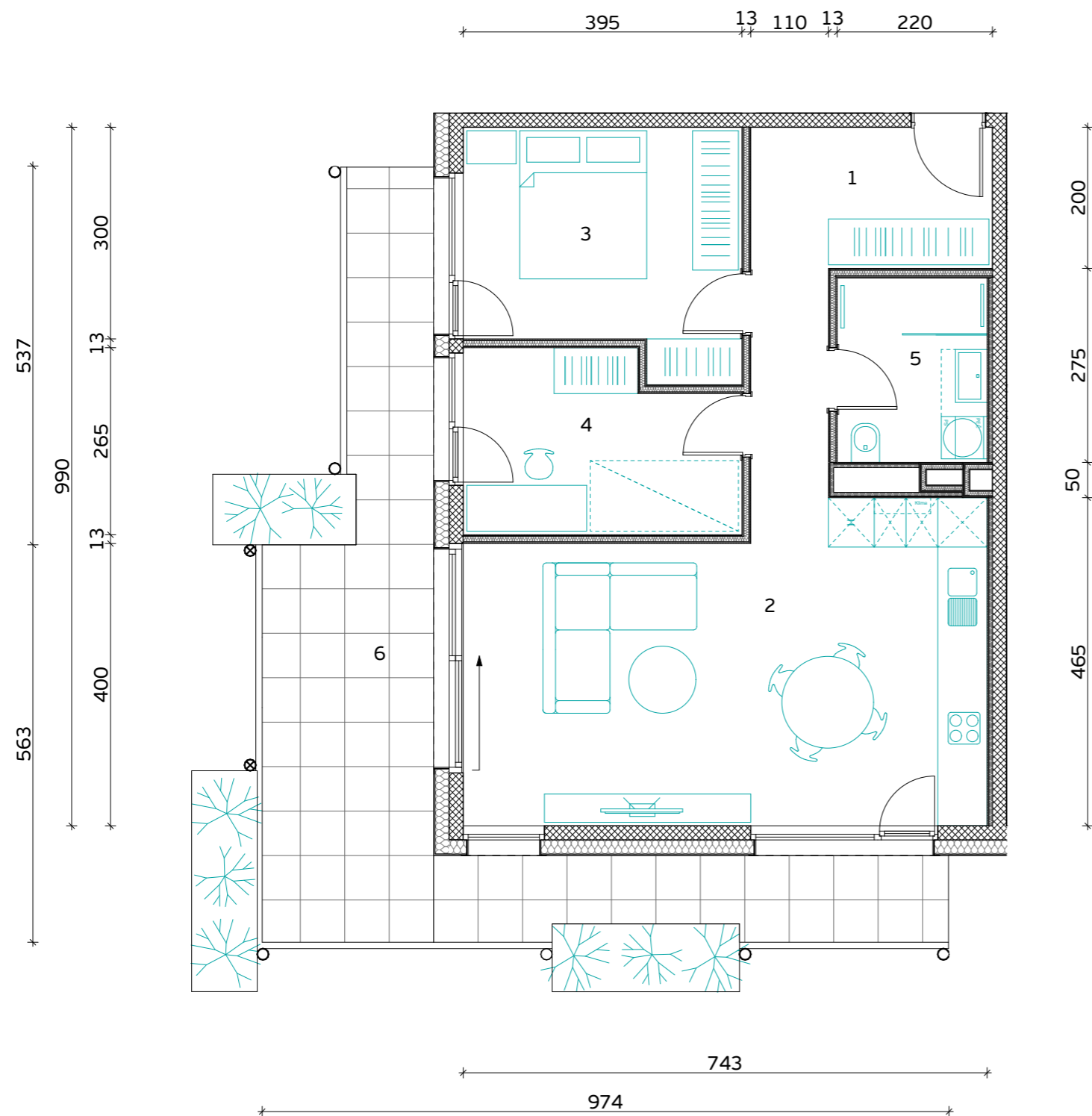

MERILO

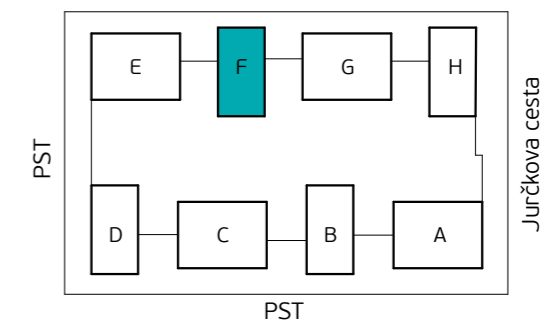
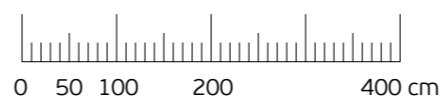

Skica naselja

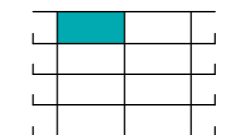

Položaj stanovanja v stavbi - prerez

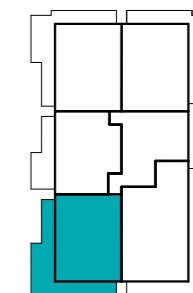

Položaj stanovanja v nadstropju - tloris

**STAVBA "F" - 3. NADSTROPJE**

**STANOVANJE F-3-2**

1. PREDPROSTOR	6.8 m <sup>2</sup>
2. BIVALNI PROSTOR	35.5 m <sup>2</sup>
3. SPALNICA	12.4 m <sup>2</sup>
4. KABINET	9.5 m <sup>2</sup>
5. KOPALNICA	5.6 m <sup>2</sup>

**STANOVANJSKA POVRŠINA 69.8 m<sup>2</sup>**

6. TERASA (NADKRITA)	28.3 m <sup>2</sup>
7. SHRAMBA ZA KOLESA	4.8 m <sup>2</sup>

**SKUPNA POVRŠINA 102.9 m<sup>2</sup>**

PARKIRNO MESTO 1 PM

VISEČI VRTOVI 7.7 m<sup>2</sup>



**PRVAHIŠA**

Družba za razvoj nepremičninskih projektov

INVESTITOR: **JURČKOVO NASELJE d.o.o.**

PRODAJALEC: **PRVA HIŠA d.o.o.**

Bravničarjeva ulica 13, 1000 Ljubljana

+386 (0)1 292 65 00

info@prvahisa.si

www.jurckovo-naselje.si

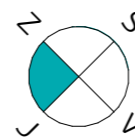

Orientacija stanovanja

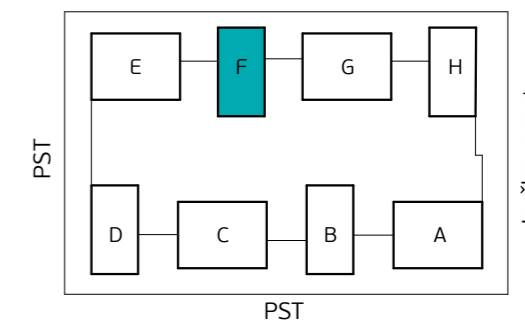
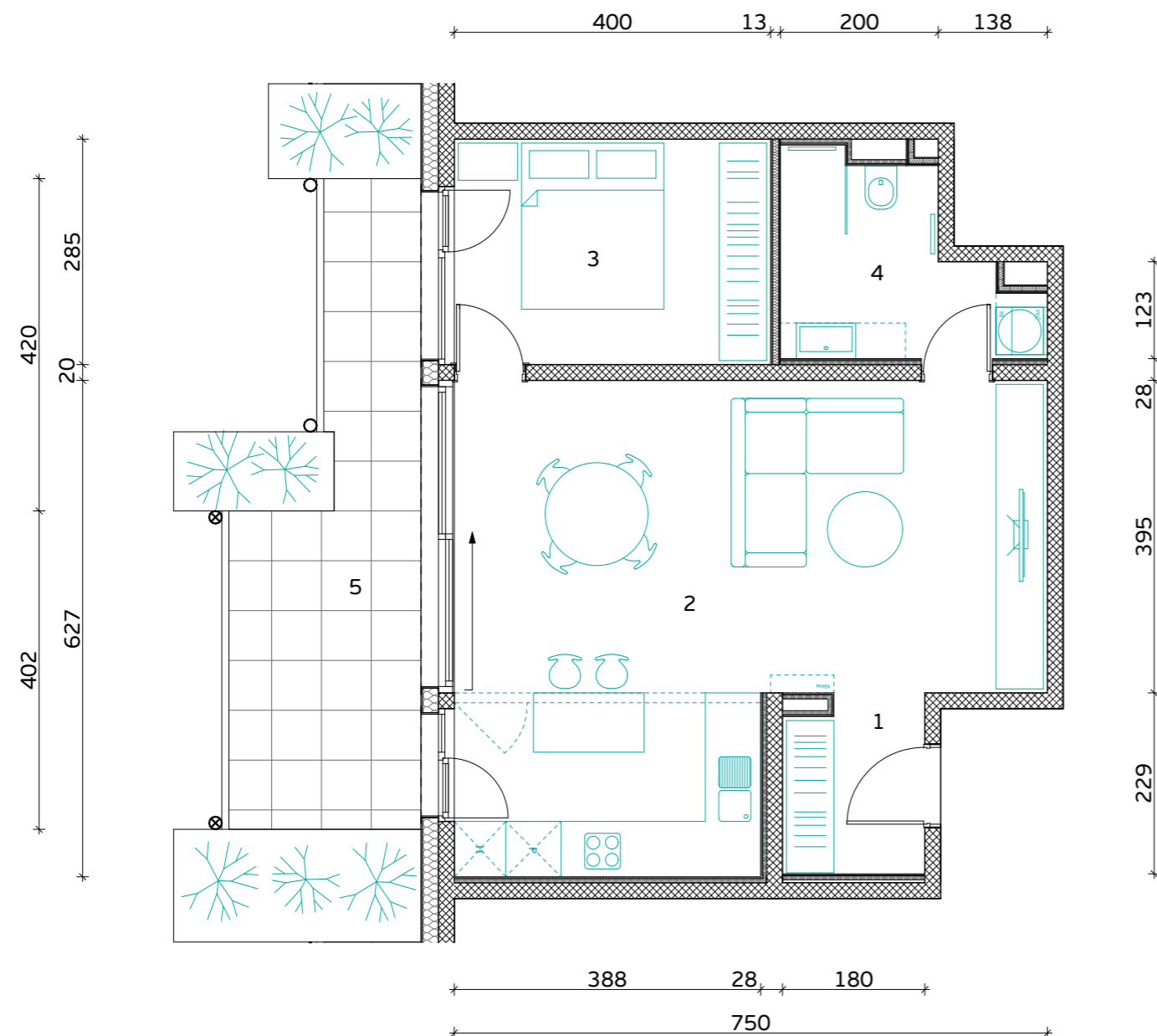

Skica naselja

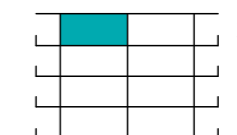

Položaj stanovanja v stavbi - prerez

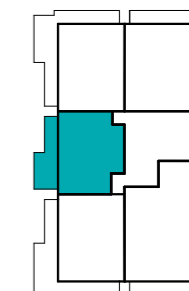

Položaj stanovanja v nadstropju - tloris

**STAVBA "F" - 3. NADSTROPJE**

**STANOVANJE F-3-3**

1. PREDPROSTOR	4.0 m <sup>2</sup>
2. BIVALNI PROSTOR	38.7 m <sup>2</sup>
3. SPALNICA	11.4 m <sup>2</sup>
4. KOPALNICA	6.6 m <sup>2</sup>

**STANOVANJSKA POVRŠINA 60.7 m<sup>2</sup>**

5. TERASA (NADKRITA)	14.6 m <sup>2</sup>
6. SHRAMBA ZA KOLESARJE	3.8 m <sup>2</sup>

**SKUPNA POVRŠINA 79.1 m<sup>2</sup>**

PARKIRNO MESTO 1 PM

VISEČI VRTOVI 8.8 m<sup>2</sup>



**PRVAHIŠA**

Družba za razvoj nepremičninskih projektov

INVESTITOR: **JURČKOVO NASELJE d.o.o.**

PRODAJALEC: **PRVA HIŠA d.o.o.**

Bravničarjeva ulica 13, 1000 Ljubljana

+386 (0)1 292 65 00

info@prvahisa.si

www.jurckovo-naselje.si

Komercialna skica in vrisana stanovanjska oprema sta informativne narave. Investitor si pridržuje pravico do sprememb, ki ne vplivajo na funkcionalnost stanovanj.

MERILO

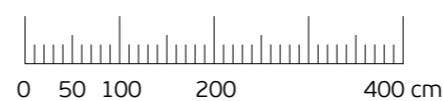



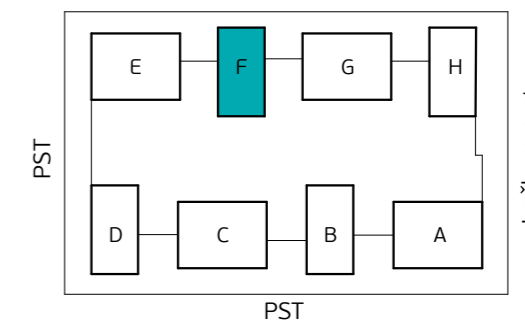
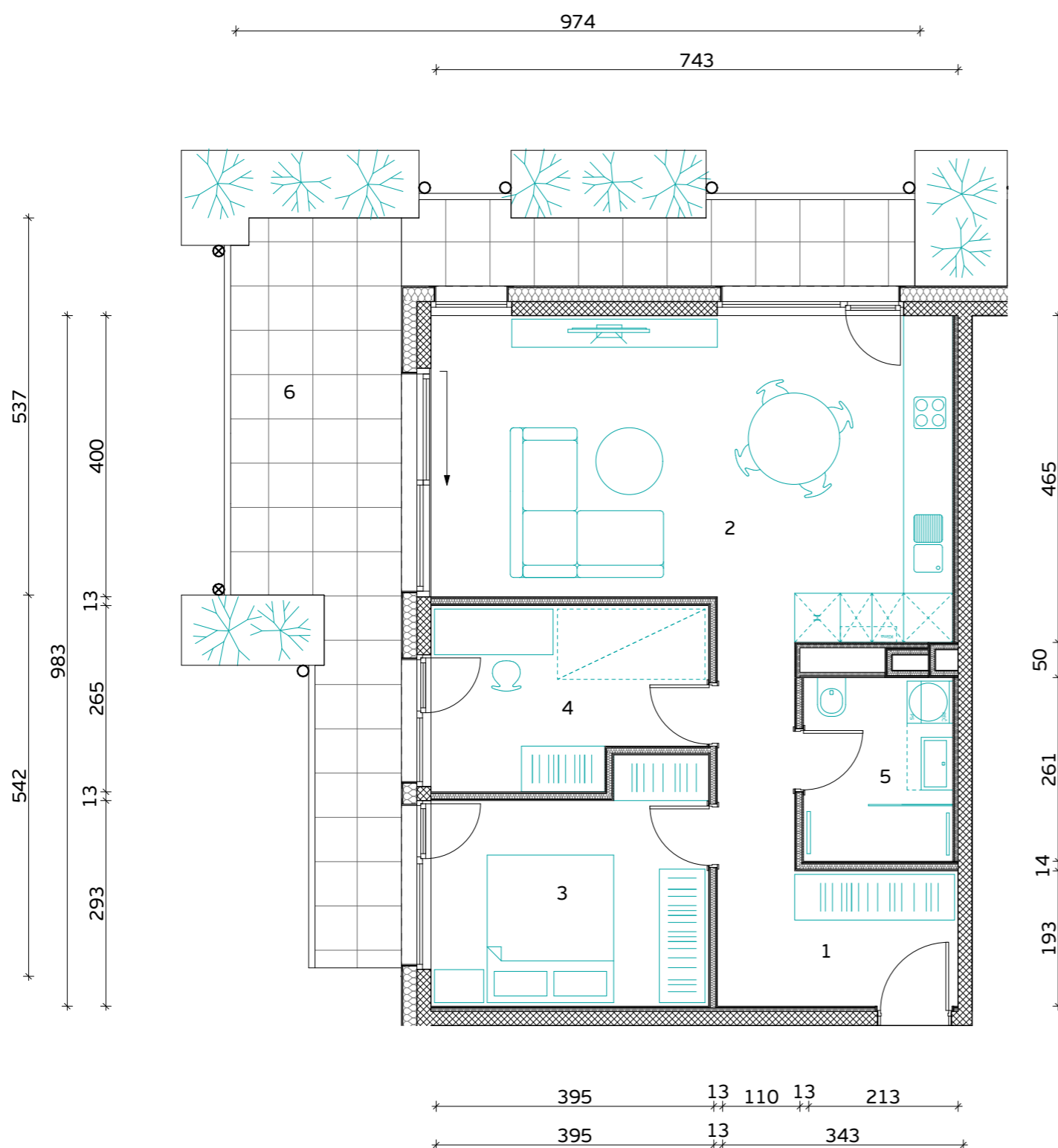

Skica naselja

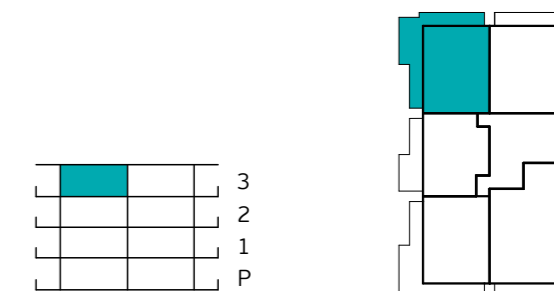

Položaj stanovanja v stavbi - prerez

Položaj stanovanja v nadstropju - tloris

**STAVBA "F" - 3. NADSTROPJE**

**STANOVANJE F-3-4**

1. PREDPROSTOR	6.6 m <sup>2</sup>
2. BIVALNI PROSTOR	35.5 m <sup>2</sup>
3. SPALNICA	12.6 m <sup>2</sup>
4. KABINET	9.6 m <sup>2</sup>
5. KOPALNICA	5.6 m <sup>2</sup>

**STANOVANJSKA POVRŠINA** **69.9 m<sup>2</sup>**

6. TERASA (NADKRITA)	27.0 m <sup>2</sup>
7. SHRAMBA ZA KOLESA	6.3 m <sup>2</sup>

**SKUPNA POVRŠINA** **103.2 m<sup>2</sup>**

PARKIRNO MESTO 1 PM

VIŠEČI VRTOVI 10.9 m<sup>2</sup>



**PRVAHIŠA**

Družba za razvoj nepremičninskih projektov

INVESTITOR: **JURČKOVO NASELJE d.o.o.**

PRODAJALEC: **PRVA HIŠA d.o.o.**

Bravničarjeva ulica 13, 1000 Ljubljana

+386 (0)1 292 65 00

info@prvahisa.si

www.jurckovo-naselje.si

MERILO

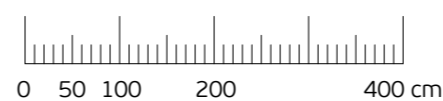

Komercialna skica in vrisana stanovanjska oprema sta informativne narave. Investitor si pridržuje pravico do sprememb, ki ne vplivajo na funkcionalnost stanovanj.

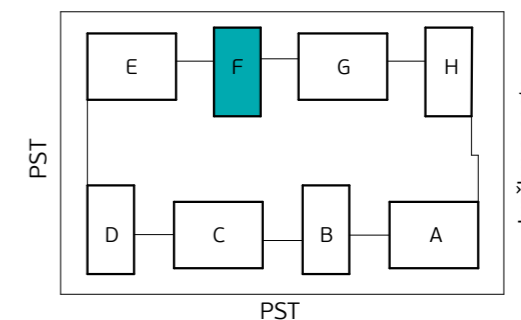
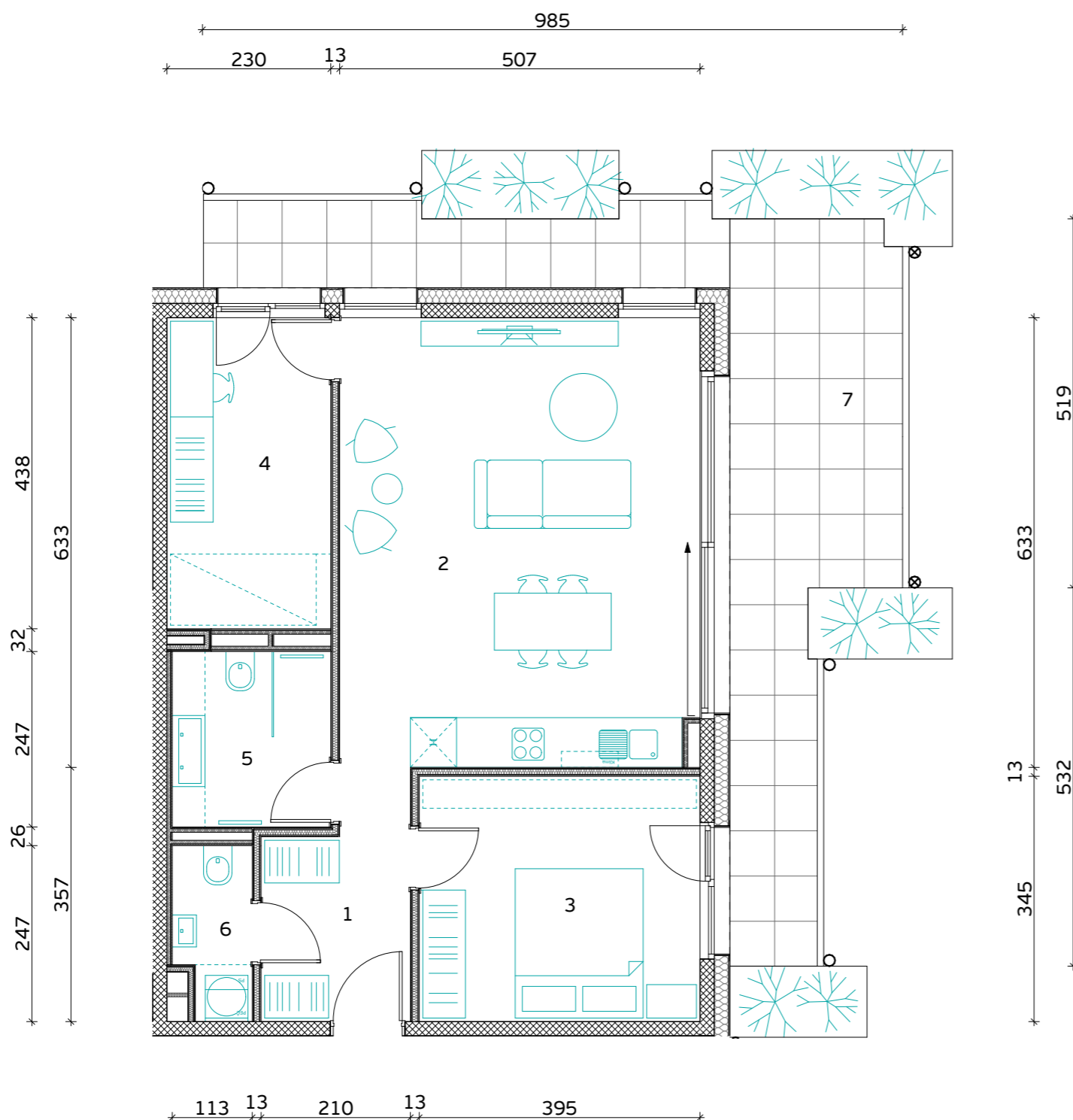

Skica naselja

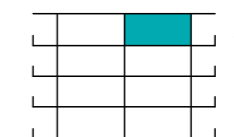

Položaj stanovanja v stavbi - prerez

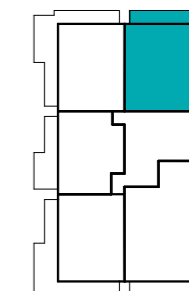

Položaj stanovanja v nadstropju - tloris

**STAVBA "F" - 3. NADSTROPJE**

**STANOVANJE F-3-5**

1. PREDPROSTOR	5.5 m <sup>2</sup>
2. BIVALNI PROSTOR	32.8 m <sup>2</sup>
3. SPALNICA	13.6 m <sup>2</sup>
4. KABINET	10.1 m <sup>2</sup>
5. KOPALNICA	5.5 m <sup>2</sup>
6. WC IN UTILITY	2.4 m <sup>2</sup>

**STANOVANJSKA POVRŠINA** **69.9 m<sup>2</sup>**

7. TERASA (NADKRITA)	26.7 m <sup>2</sup>
8. SHRAMBA ZA KOLESA	8.3 m <sup>2</sup>

**SKUPNA POVRŠINA** **104.9 m<sup>2</sup>**

PARKIRNO MESTO 1 PM

VIŠEČI VRTOVI 10.2 m<sup>2</sup>



**PRVAHIŠA**

Družba za razvoj nepremičninskih projektov

INVESTITOR: **JURČKOVO NASELJE d.o.o.**

PRODAJALEC: **PRVA HIŠA d.o.o.**

Bravničarjeva ulica 13, 1000 Ljubljana

+386 (0)1 292 65 00

info@prvahisa.si

www.jurckovo-naselje.si

MERILO

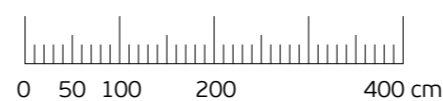

Komercialna skica in vrisana stanovanjska oprema sta informativne narave. Investitor si pridržuje pravico do sprememb, ki ne vplivajo na funkcionalnost stanovanj.





**JURČKOVO**  
naselje



**OBJEKT G**  
TLORISI  
STANOVANJ



PRVA HIŠA



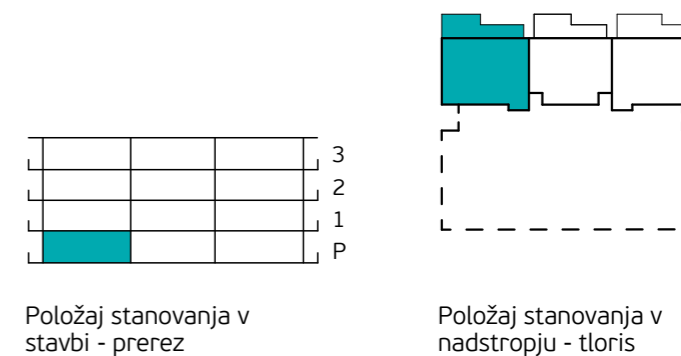
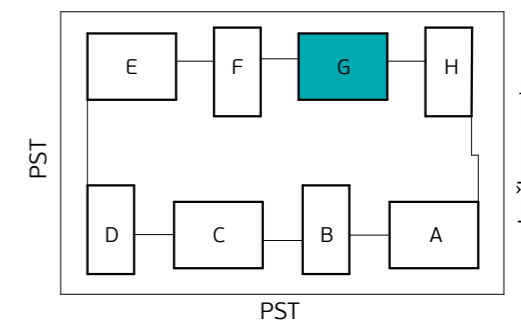
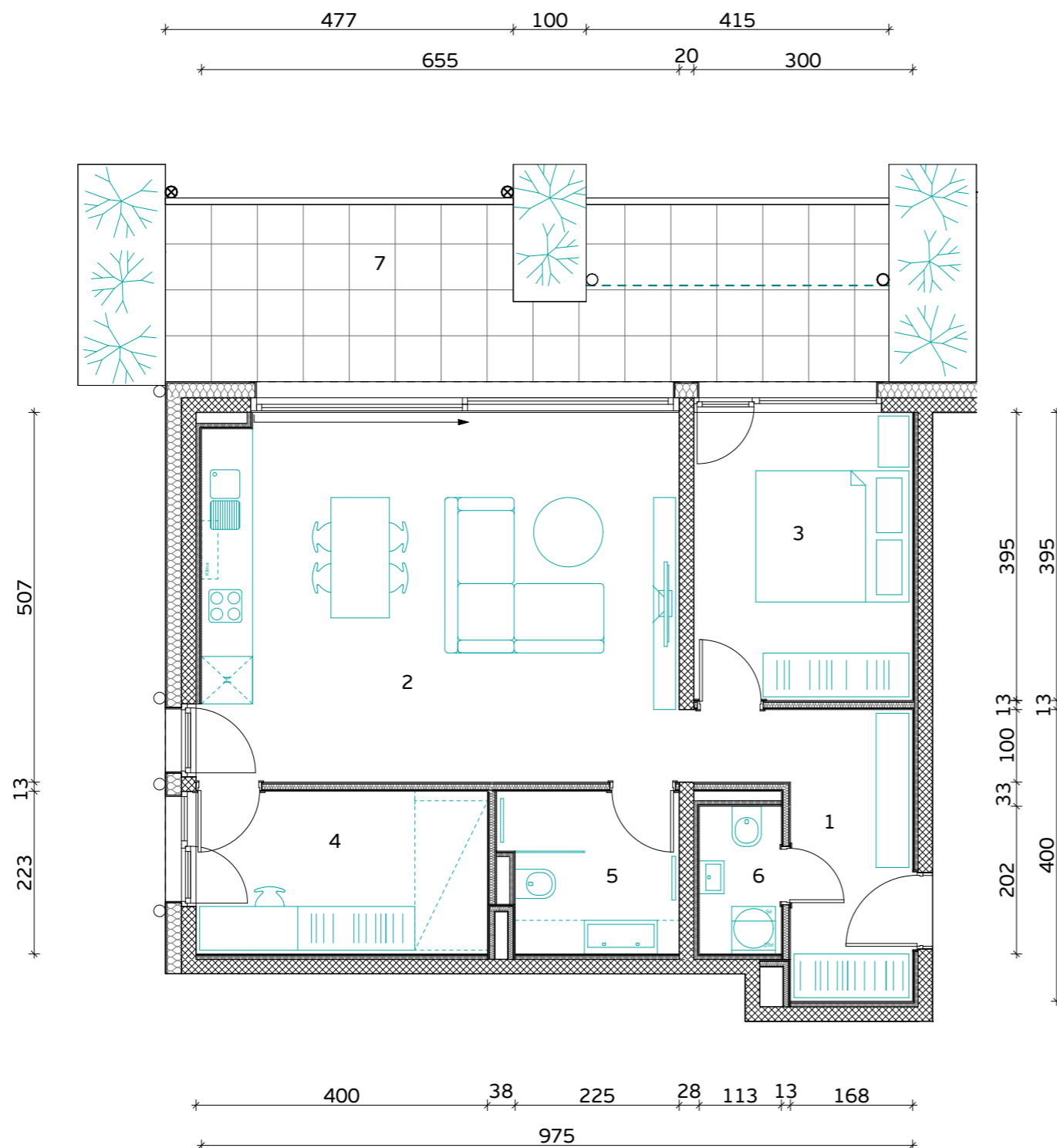

**STAVBA "G" - PRITLIČJE**

**STANOVANJE G-0-1**

1. PREDPROSTOR	6.7 m <sup>2</sup>
2. BIVALNI PROSTOR	34.6 m <sup>2</sup>
3. SPLANICA	11.9 m <sup>2</sup>
4. KABINET	8.9 m <sup>2</sup>
5. KOPALNICA	5.3 m <sup>2</sup>
6. WC IN UTILITY	2.3 m <sup>2</sup>

**STANOVANJSKA POVRŠINA** **69.7 m<sup>2</sup>**

7. TERASA (NADKRITA)	17.5 m <sup>2</sup>
7. TERASA	5.0 m <sup>2</sup>
8. SHRAMBA ZA KOLESA	3.6 m <sup>2</sup>

**SKUPNA POVRŠINA** **95.8 m<sup>2</sup>**

PARKIRNO MESTO 1 PM

VIŠEČI VRTOVI 9.4 m<sup>2</sup>



**PRVAHIŠA**

Družba za razvoj nepremičninskih projektov

INVESTITOR: **JURČKOVO NASELJE d.o.o.**

PRODAJALEC: **PRVA HIŠA d.o.o.**

Bravničarjeva ulica 13, 1000 Ljubljana

+386 (0)1 292 65 00

info@prvahisa.si

www.jurckovo-naselje.si

MERILO

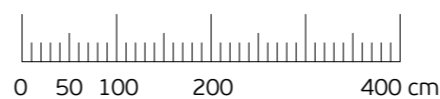

Komercialna skica in vrisana stanovanjska oprema sta informativne narave. Investitor si pridržuje pravico do sprememb, ki ne vplivajo na funkcionalnost stanovanj.

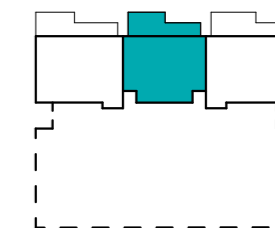
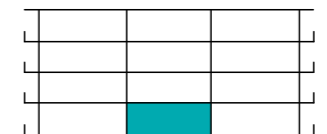
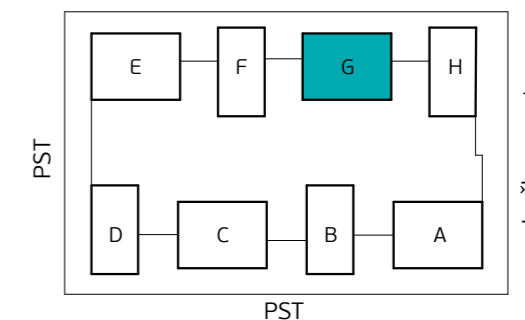
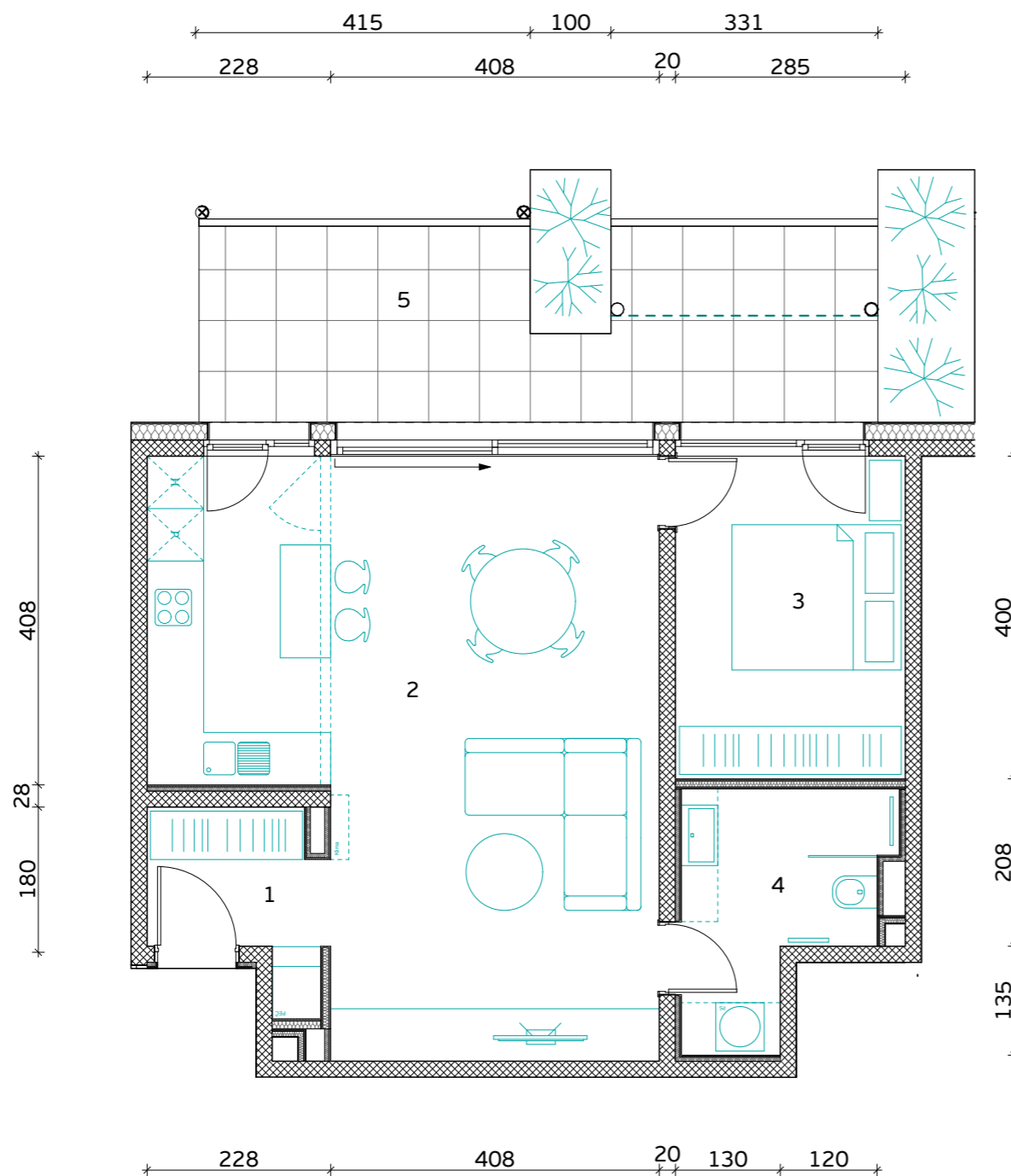

**STAVBA "G" - PRITLIČJE**

**STANOVANJE G-0-2**

1. PREDPROSTOR	4.3 m <sup>2</sup>
2. BIVALNI PROSTOR	39.9 m <sup>2</sup>
3. SPLANICA	11.4 m <sup>2</sup>
4. KOPALNICA	6.7 m <sup>2</sup>

**STANOVANJSKA POVRŠINA** **62.3 m<sup>2</sup>**

5. TERASA (NADKRITA)	15.0 m <sup>2</sup>
5. TERASA	4.0 m <sup>2</sup>
6. SHRAMBA ZA KOLES	3.9 m <sup>2</sup>

**SKUPNA POVRŠINA** **85.2 m<sup>2</sup>**

PARKIRNO MESTO 1 PM

VIŠEČI VRTOVI 5.8 m<sup>2</sup>



**PRVAHIŠA**

Družba za razvoj nepremičninskih projektov

INVESTITOR: **JURČKOVO NASELJE d.o.o.**

PRODAJALEC: **PRVA HIŠA d.o.o.**

Bravničarjeva ulica 13, 1000 Ljubljana

+386 (0)1 292 65 00

info@prvahisa.si

www.jurckovo-naselje.si

MERILO

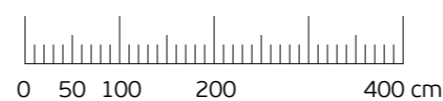

Komercialna skica in vrisana stanovanjska oprema sta informativne narave. Investitor si pridržuje pravico do sprememb, ki ne vplivajo na funkcionalnost stanovanj.



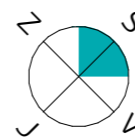

Orientacija stanovanja

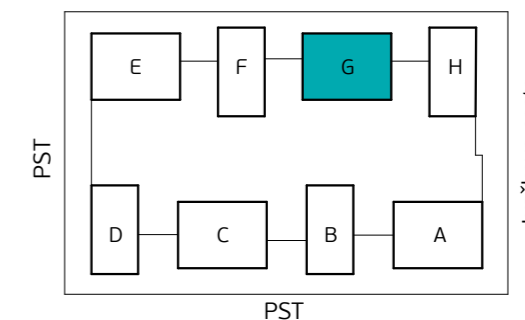
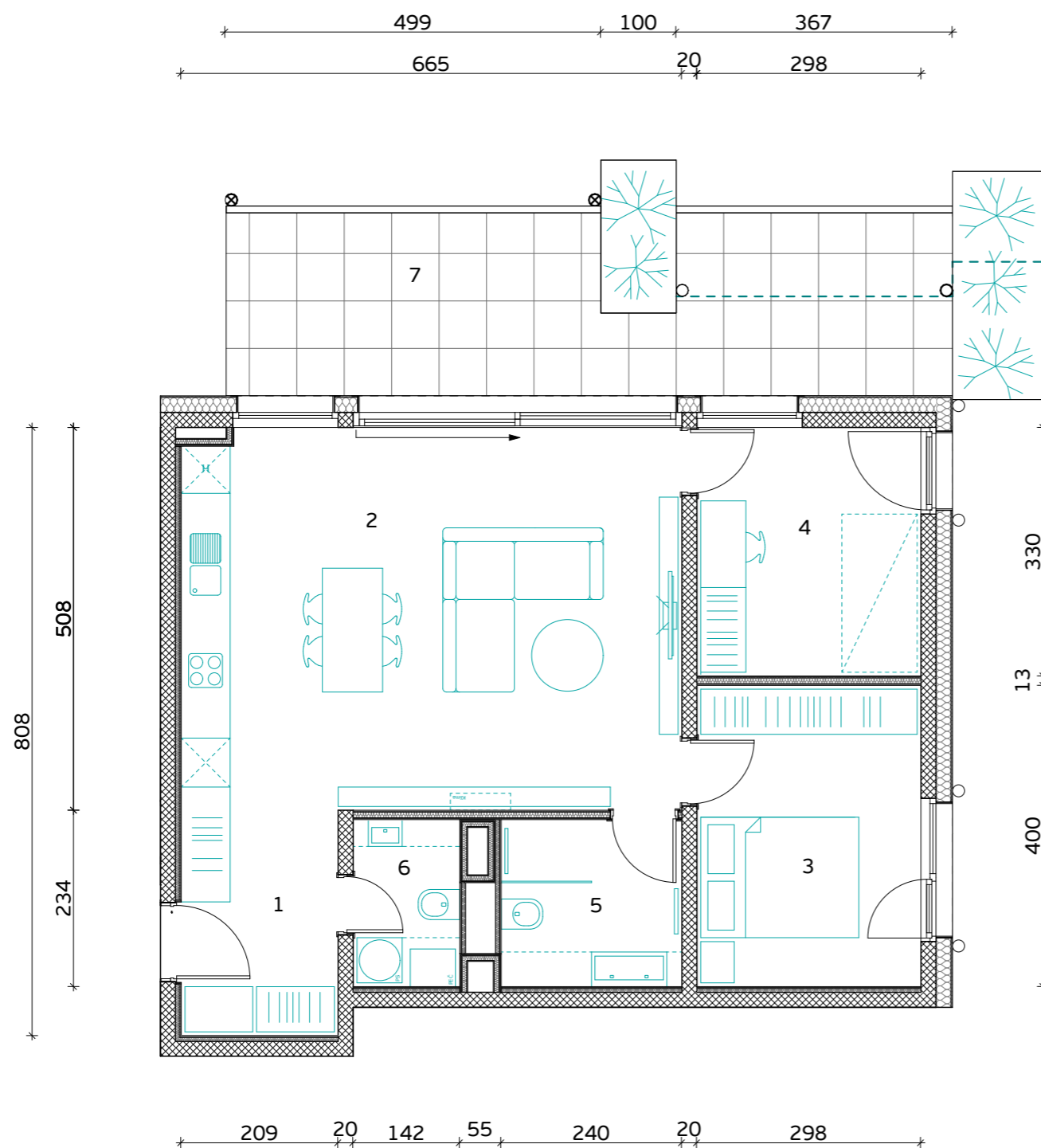

Skica naselja

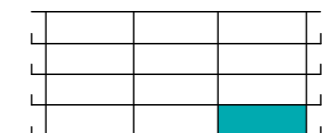

Položaj stanovanja v stavbi - prerez

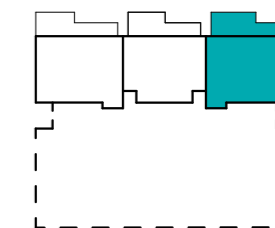

Položaj stanovanja v nadstropju - tloris

**STAVBA "G" - PRITLIČJE**

**STANOVANJE G-0-3**

1. PREDPROSTOR	6.2 m <sup>2</sup>
2. BIVALNI PROSTOR	33.6 m <sup>2</sup>
3. SPLANICA	11.9 m <sup>2</sup>
4. KABINET	9.8 m <sup>2</sup>
5. KOPALNICA	5.3 m <sup>2</sup>
6. WC IN UTILITY	3.1 m <sup>2</sup>

**STANOVANJSKA POVRŠINA 69.9 m<sup>2</sup>**

7. TERASA (NADKRITA)	17.5 m <sup>2</sup>
7. TERASA	4.4 m <sup>2</sup>
8. SHRAMBA ZA KOLESA	5.0 m <sup>2</sup>

**SKUPNA POVRŠINA 96.8 m<sup>2</sup>**

PARKIRNO MESTO 1 PM

VIŠEČI VRTOVI 5.7 m<sup>2</sup>



**PRVAHIŠA**

Družba za razvoj nepremičninskih projektov

INVESTITOR: **JURČKOVO NASELJE d.o.o.**

PRODAJALEC: **PRVA HIŠA d.o.o.**

Bravničarjeva ulica 13, 1000 Ljubljana

+386 (0)1 292 65 00

info@prvahisa.si

www.jurckovo-naselje.si

MERILO

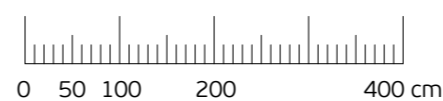

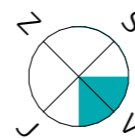

Orientacija stanovanja

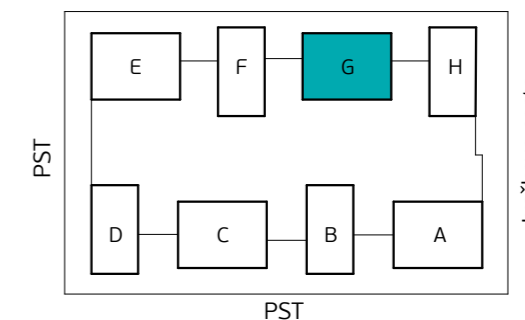
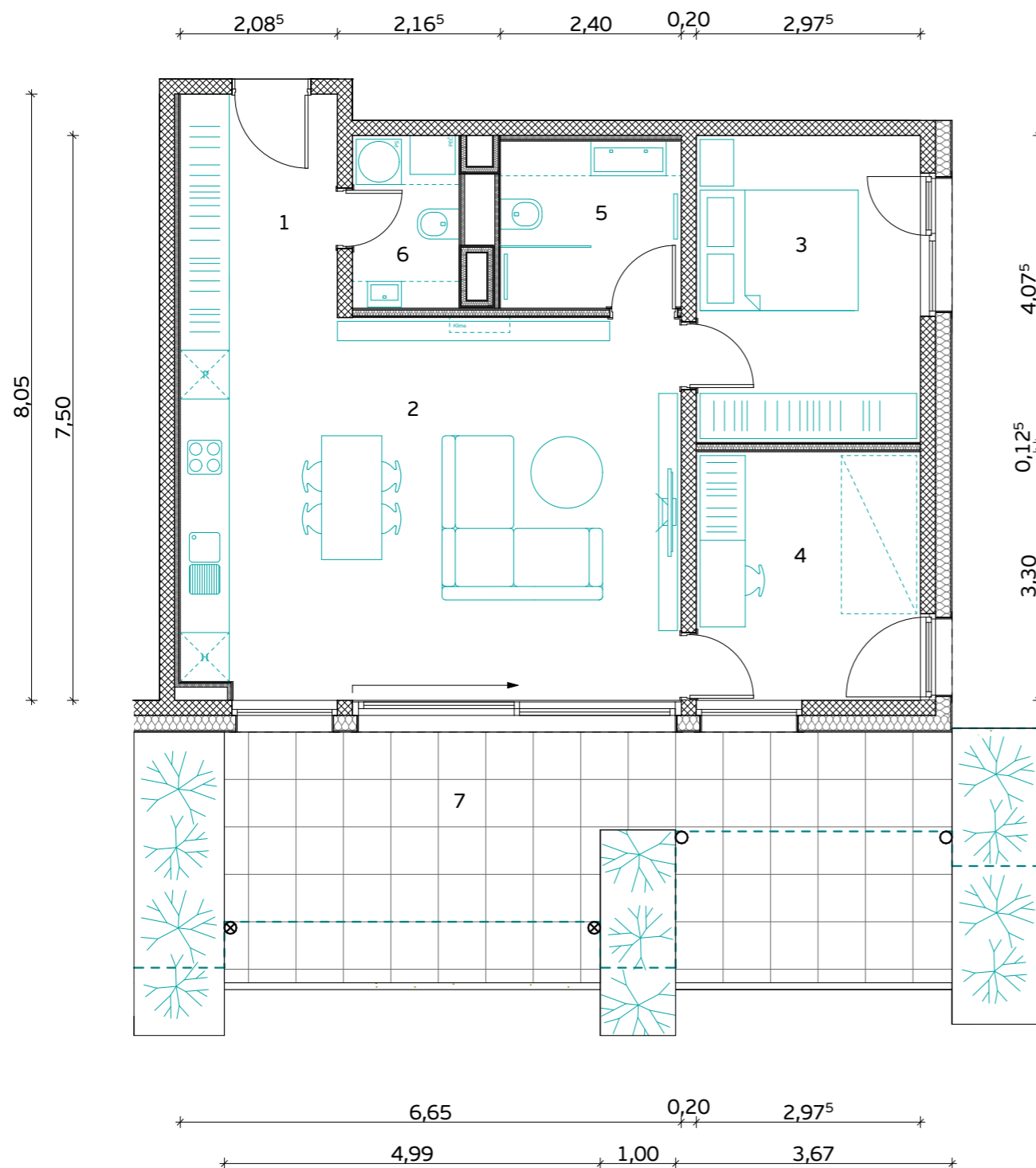

Skica naselja

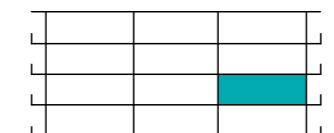

Položaj stanovanja v stavbi - prerez



Položaj stanovanja v nadstropju - tloris

**STAVBA "G" - 1. NADSTROPJE**

**STANOVANJE G-1-1**

1. PREDPROSTOR	6.2 m <sup>2</sup>
2. BIVALNI PROSTOR	33.5 m <sup>2</sup>
3. SPALNICA	12.1 m <sup>2</sup>
4. KABINET	9.8 m <sup>2</sup>
5. KOPALNICA	5.2 m <sup>2</sup>
6. WC IN UTILITY	3.1 m <sup>2</sup>

**STANOVANJSKA POVRŠINA 69.9 m<sup>2</sup>**

7. TERASA (NADKRITA)	17.5 m <sup>2</sup>
7. TERASA	12.3 m <sup>2</sup>
8. SHRAMBA ZA KOLESA	5.6 m <sup>2</sup>

**SKUPNA POVRŠINA 105.3 m<sup>2</sup>**

PARKIRNO MESTO 1 PM

VIŠEČI VRTOVI 12.3 m<sup>2</sup>



**PRVAHIŠA**

Družba za razvoj nepremičninskih projektov

INVESTITOR: **JURČKOVO NASELJE d.o.o.**

PRODAJALEC: **PRVA HIŠA d.o.o.**

Bravničarjeva ulica 13, 1000 Ljubljana

+386 (0)1 292 65 00

info@prvahisa.si

www.jurckovo-naselje.si

Komercialna skica in vrisana stanovanjska oprema sta informativne narave. Investitor si pridržuje pravico do sprememb, ki ne vplivajo na funkcionalnost stanovanj.

MERILO

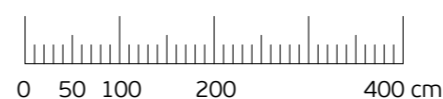

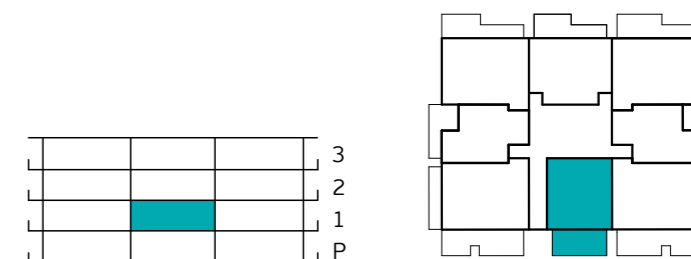
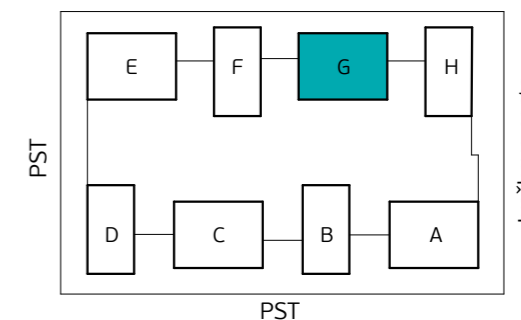
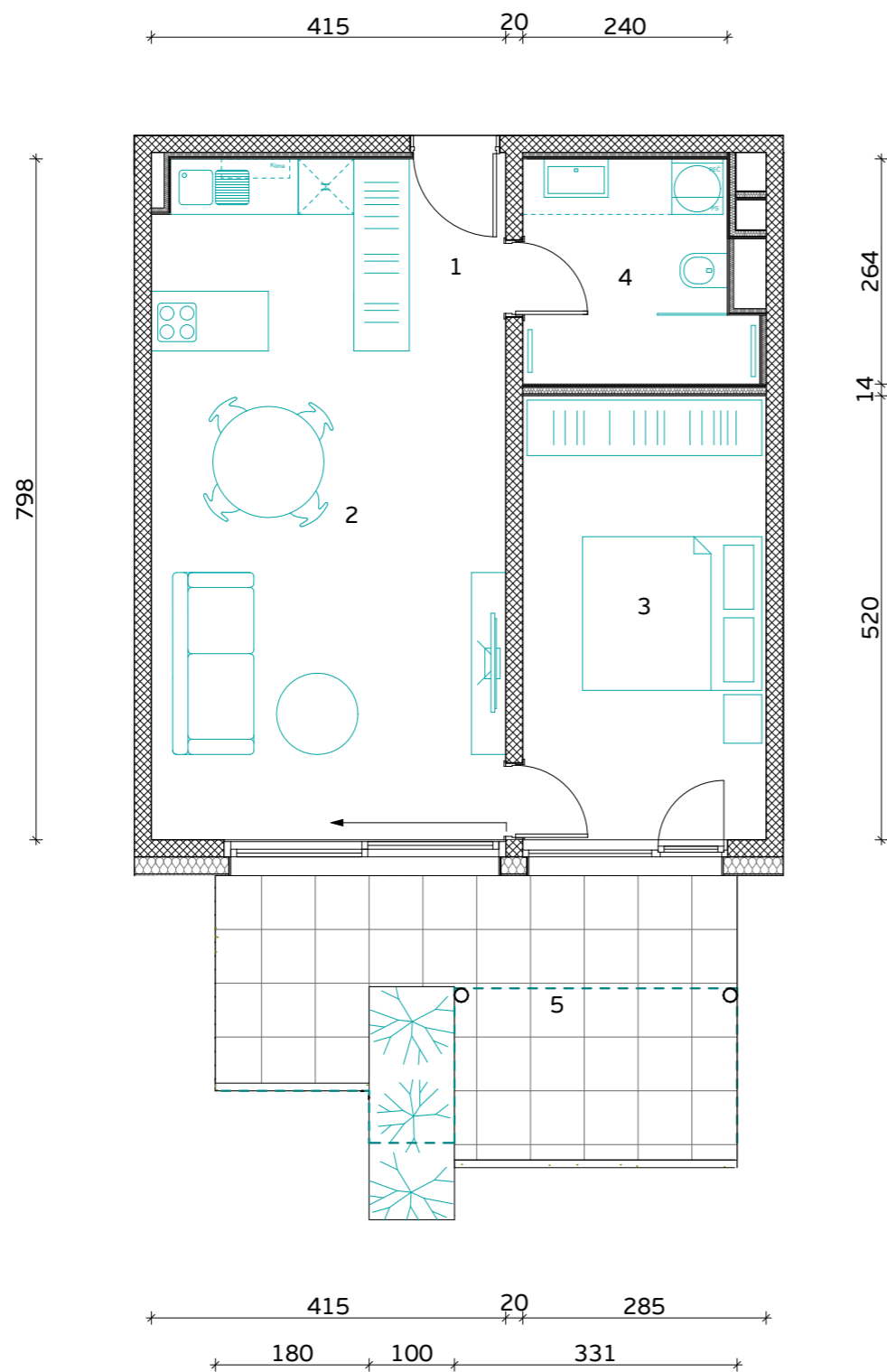

**STAVBA "G" - 1. NADSTROPJE**

**STANOVANJE G-1-2**

1. PREDPROSTOR	4.0 m <sup>2</sup>
2. BIVALNI PROSTOR	29.0 m <sup>2</sup>
3. SPALNICA	14.8 m <sup>2</sup>
4. KOPALNICA	6.8 m <sup>2</sup>

**STANOVANJSKA POVRŠINA** **54.6 m<sup>2</sup>**

5. TERASA (NADKRITA)	9.5 m <sup>2</sup>
5. TERASA	7.2 m <sup>2</sup>
6. SHRAMBA ZA KOLESA	3.3 m <sup>2</sup>

**SKUPNA POVRŠINA** **74.6 m<sup>2</sup>**

PARKIRNO MESTO 1 PM

VIŠEČI VRTOVI 2.7 m<sup>2</sup>



**PRVAHIŠA**

Družba za razvoj nepremičninskih projektov

INVESTITOR: **JURČKOVO NASELJE d.o.o.**

PRODAJALEC: **PRVA HIŠA d.o.o.**

Bravničarjeva ulica 13, 1000 Ljubljana

+386 (0)1 292 65 00

info@prvahisa.si

www.jurckovo-naselje.si

MERILO

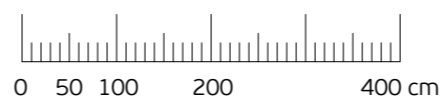

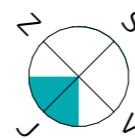

Orientacija stanovanja

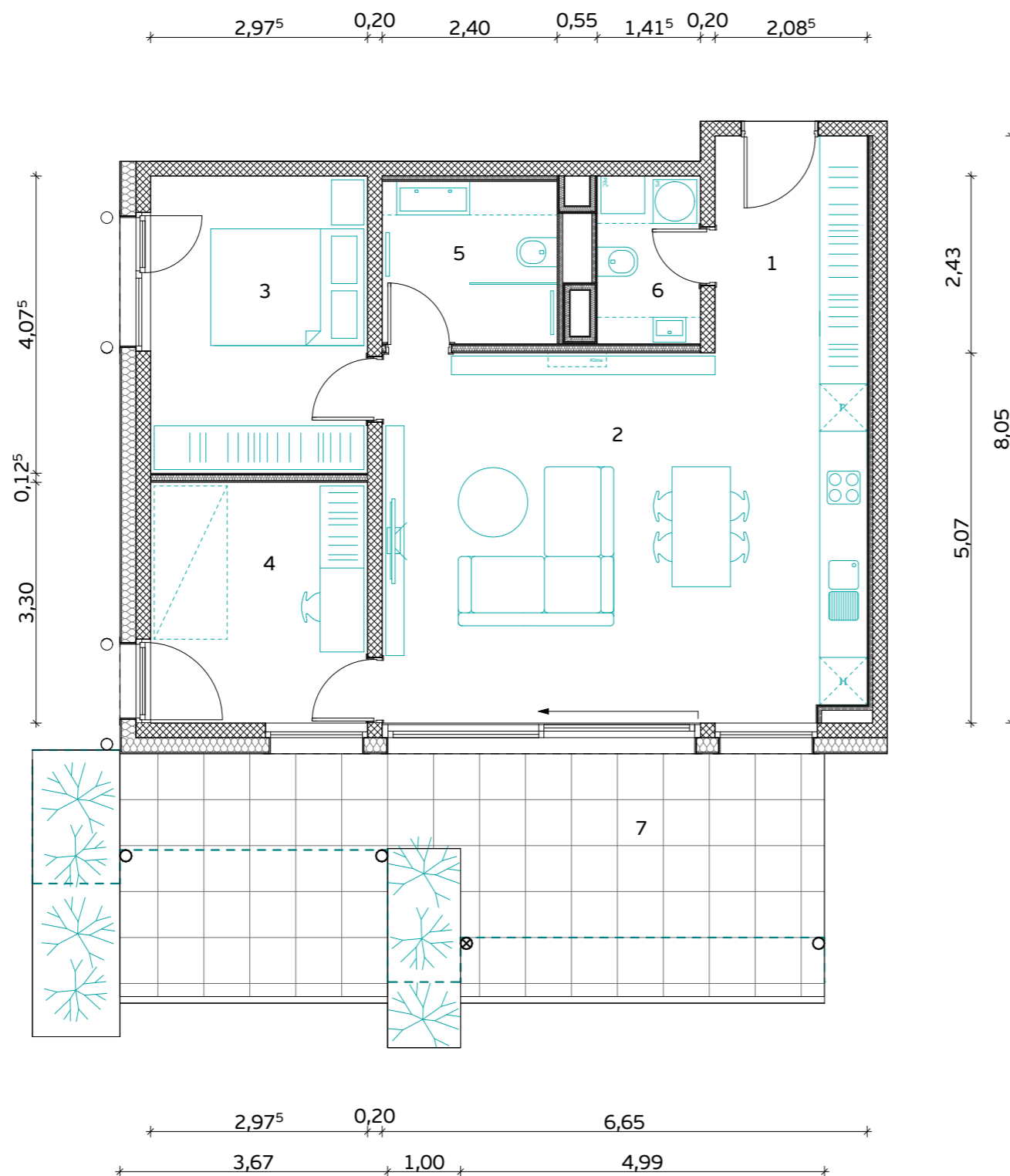

MERILO

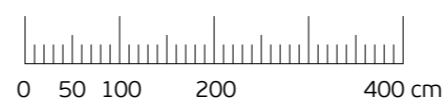

Komercialna skica in vrisana stanovanjska oprema sta informativne narave. Investitor si pridruzuje pravico do sprememb, ki ne vplivajo na funkcionalnost stanovanj.

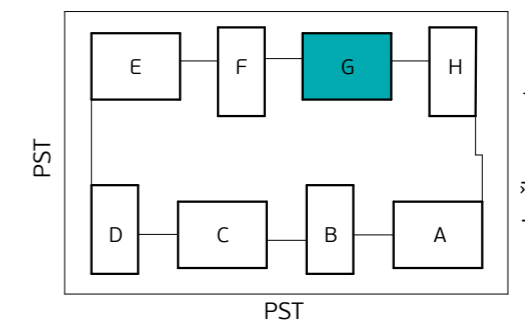

Skica naselja

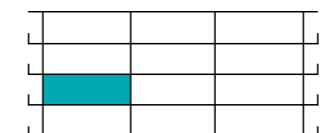

Položaj stanovanja v stavbi - prerez

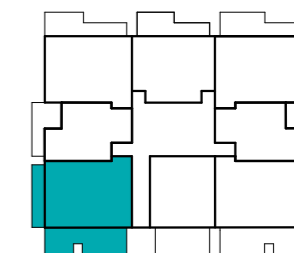

Položaj stanovanja v nadstropju - tloris

STAVBA "G" - 1. NADSTROPJE

**STANOVANJE G-1-3**

1. PREDPROSTOR	6.2 m <sup>2</sup>
2. BIVALNI PROSTOR	33.6 m <sup>2</sup>
3. SPALNICA	12.1 m <sup>2</sup>
4. KABINET	9.8 m <sup>2</sup>
5. KOPALNICA	5.1 m <sup>2</sup>
6. WC IN UTILITY	3.1 m <sup>2</sup>

**STANOVANJSKA POVRŠINA 69.9 m<sup>2</sup>**

7. TERASA (NADKRITA)	17.5 m <sup>2</sup>
8. TERASA	12.3 m <sup>2</sup>
9. SHRAMBA ZA KOLESA	4.4 m <sup>2</sup>

**SKUPNA POVRŠINA 104.1 m<sup>2</sup>**

PARKIRNO MESTO 1 PM

VIŠEČI VRTOVI 7.5 m<sup>2</sup>



**PRVAHIŠA**

Družba za razvoj nepremičninskih projektov

INVESTITOR: **JURČKOVO NASELJE d.o.o.**

PRODAJALEC: **PRVA HIŠA d.o.o.**

Bravničarjeva ulica 13, 1000 Ljubljana

+386 (0)1 292 65 00

info@prvahisa.si

www.jurckovo-naselje.si

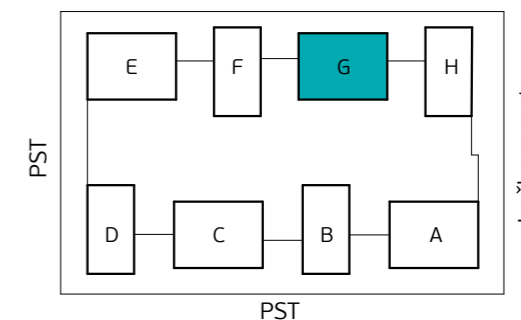
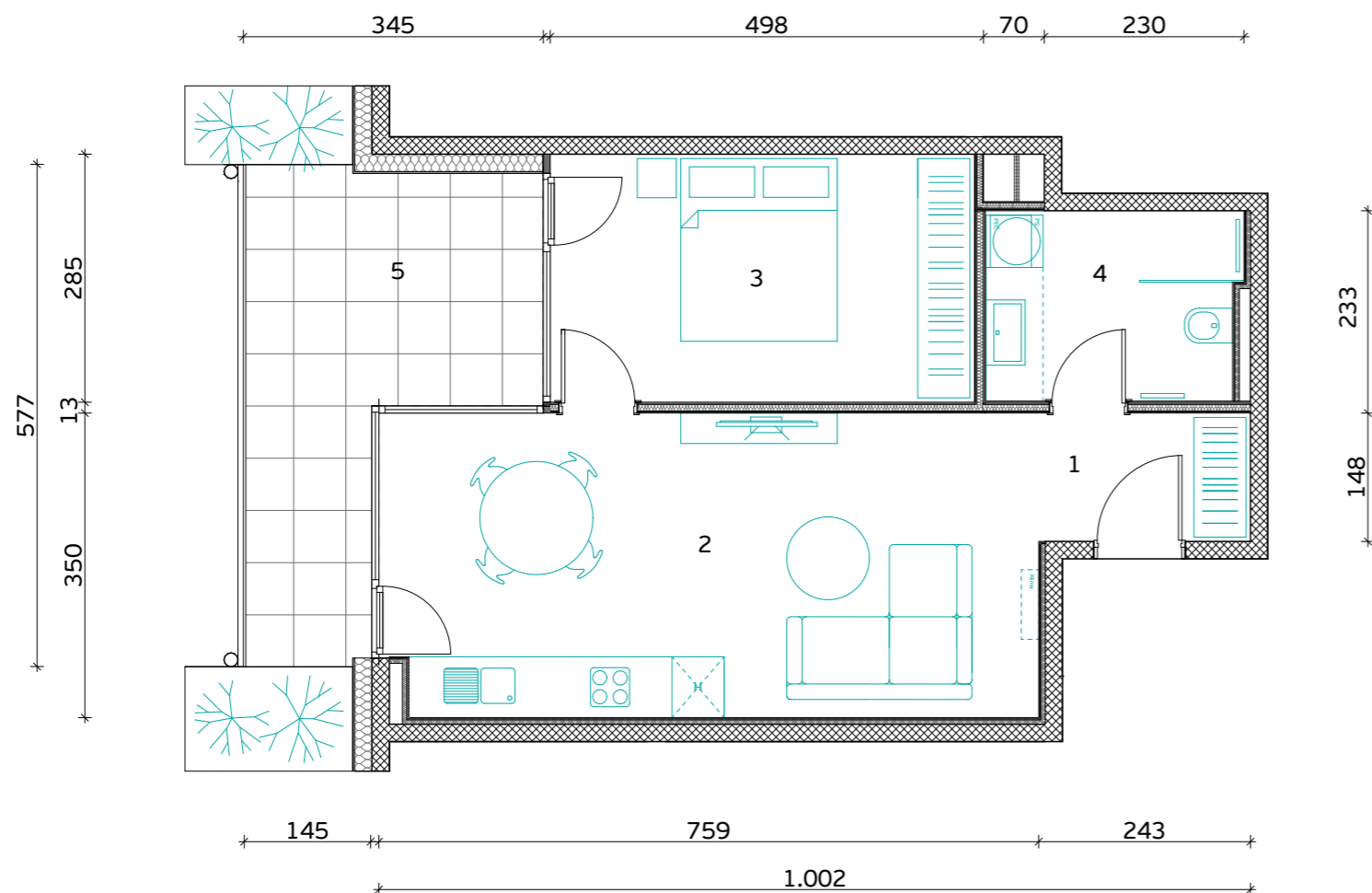

Skica naselja

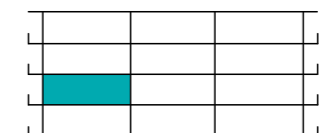

Položaj stanovanja v stavbi - prerez

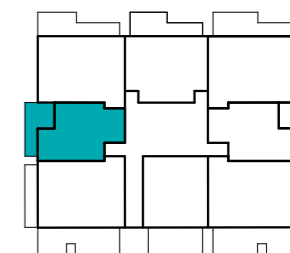

Položaj stanovanja v nadstropju - tloris

**STAVBA "G" - 1. NADSTROPJE**

**STANOVANJE G-1-4**

1. PREDPROSTOR	3.6 m <sup>2</sup>
2. BIVALNI PROSTOR	26.1 m <sup>2</sup>
3. SPALNICA	14.0 m <sup>2</sup>
4. KOPALNICA	6.5 m <sup>2</sup>

**STANOVANJSKA POVRŠINA** **50.2 m<sup>2</sup>**

5. TERASA (NADKRITA)	13.3 m <sup>2</sup>
6. SHRAMBA ZA KOLESA	3.5 m <sup>2</sup>

**SKUPNA POVRŠINA** **67.0 m<sup>2</sup>**

PARKIRNO MESTO 1 PM

VIŠEČI VRTOVI 4.1 m<sup>2</sup>

MERILO

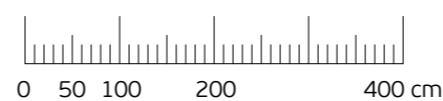

Komercialna skica in vrisana stanovanjska oprema sta informativne narave. Investitor si pridržuje pravico do sprememb, ki ne vplivajo na funkcionalnost stanovanj.



**PRVAHIŠA**

Družba za razvoj nepremičninskih projektov

INVESTITOR: **JURČKOVO NASELJE d.o.o.**

PRODAJALEC: **PRVA HIŠA d.o.o.**

Bravničarjeva ulica 13, 1000 Ljubljana

+386 (0)1 292 65 00

info@prvahisa.si

www.jurckovo-naselje.si



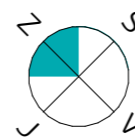

Orientacija stanovanja

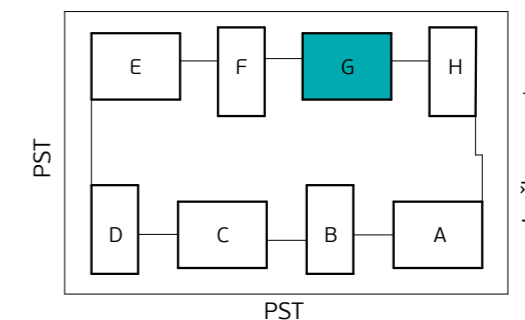
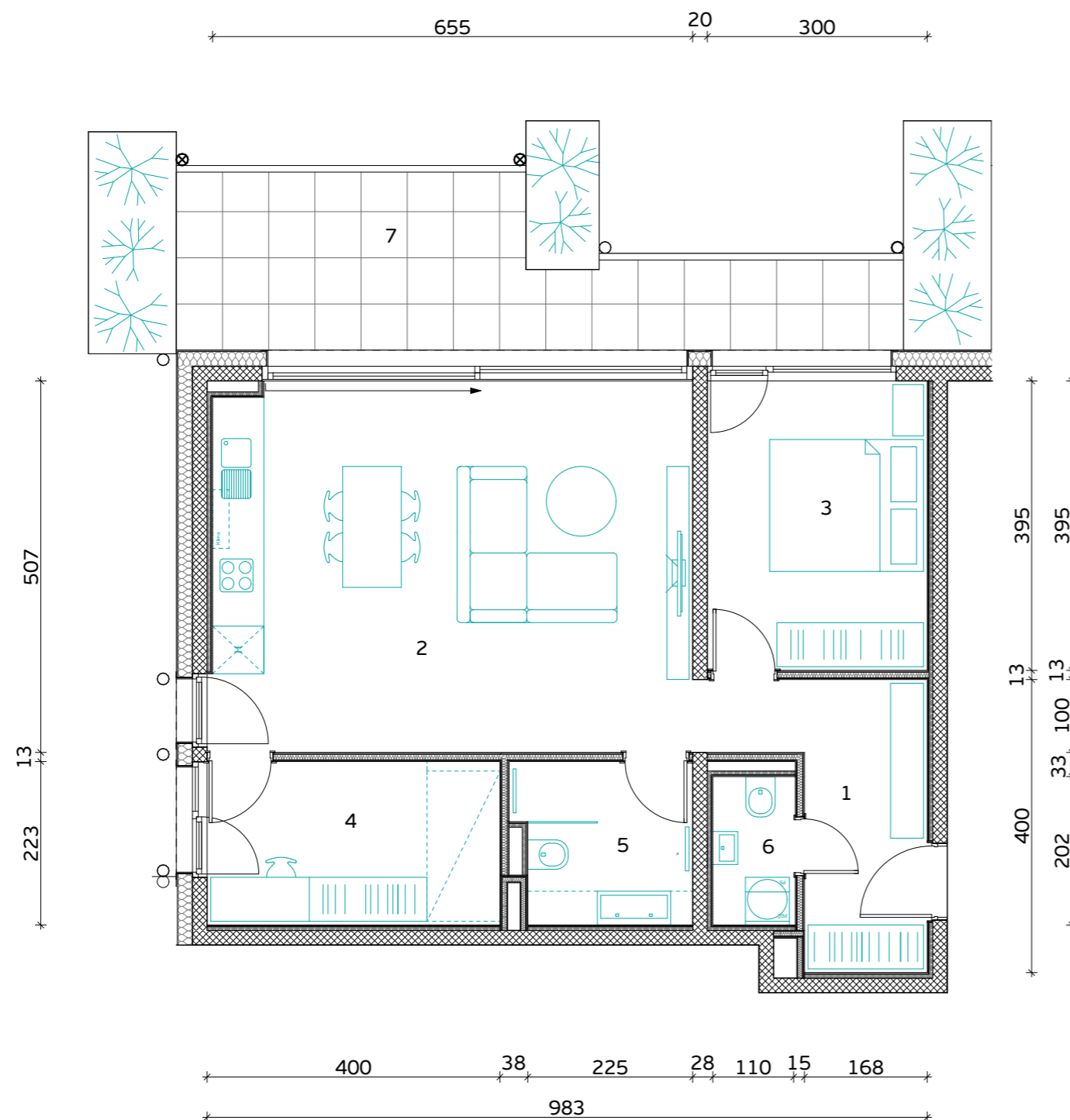

Skica naselja

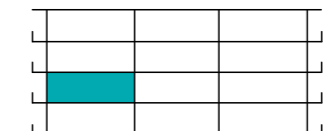

Položaj stanovanja v stavbi - prerez



Položaj stanovanja v nadstropju - tloris

**STAVBA "G" - 1. NADSTROPJE**

**STANOVANJE G-1-5**

1. PREDPROSTOR	6.7 m <sup>2</sup>
2. BIVALNI PROSTOR	34.6 m <sup>2</sup>
3. SPALNICA	11.9 m <sup>2</sup>
4. KABINET	8.9 m <sup>2</sup>
5. KOPALNICA	5.3 m <sup>2</sup>
6. WC IN UTILITY	2.3 m <sup>2</sup>

**STANOVANJSKA POVRŠINA** **69.7 m<sup>2</sup>**

7. TERASA (NADKRITA)	17.5 m <sup>2</sup>
8. SHRAMBA ZA KOLESA	4.0 m <sup>2</sup>

**SKUPNA POVRŠINA** **91.2 m<sup>2</sup>**

PARKIRNO MESTO 1 PM

VISEČI VRTOVI 9.4 m<sup>2</sup>



**PRVAHIŠA**

Družba za razvoj nepremičninskih projektov

INVESTITOR: **JURČKOVO NASELJE d.o.o.**

PRODAJALEC: **PRVA HIŠA d.o.o.**

Bravničarjeva ulica 13, 1000 Ljubljana

+386 (0)1 292 65 00

info@prvahisa.si

www.jurckovo-naselje.si

MERILO



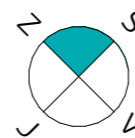

Orientacija stanovanja

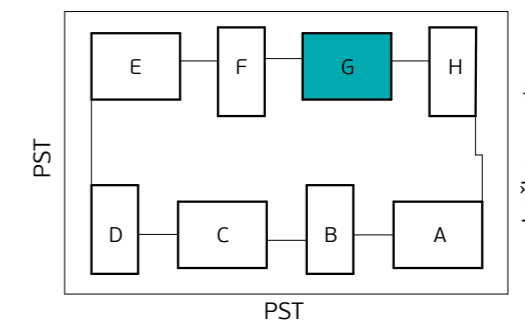
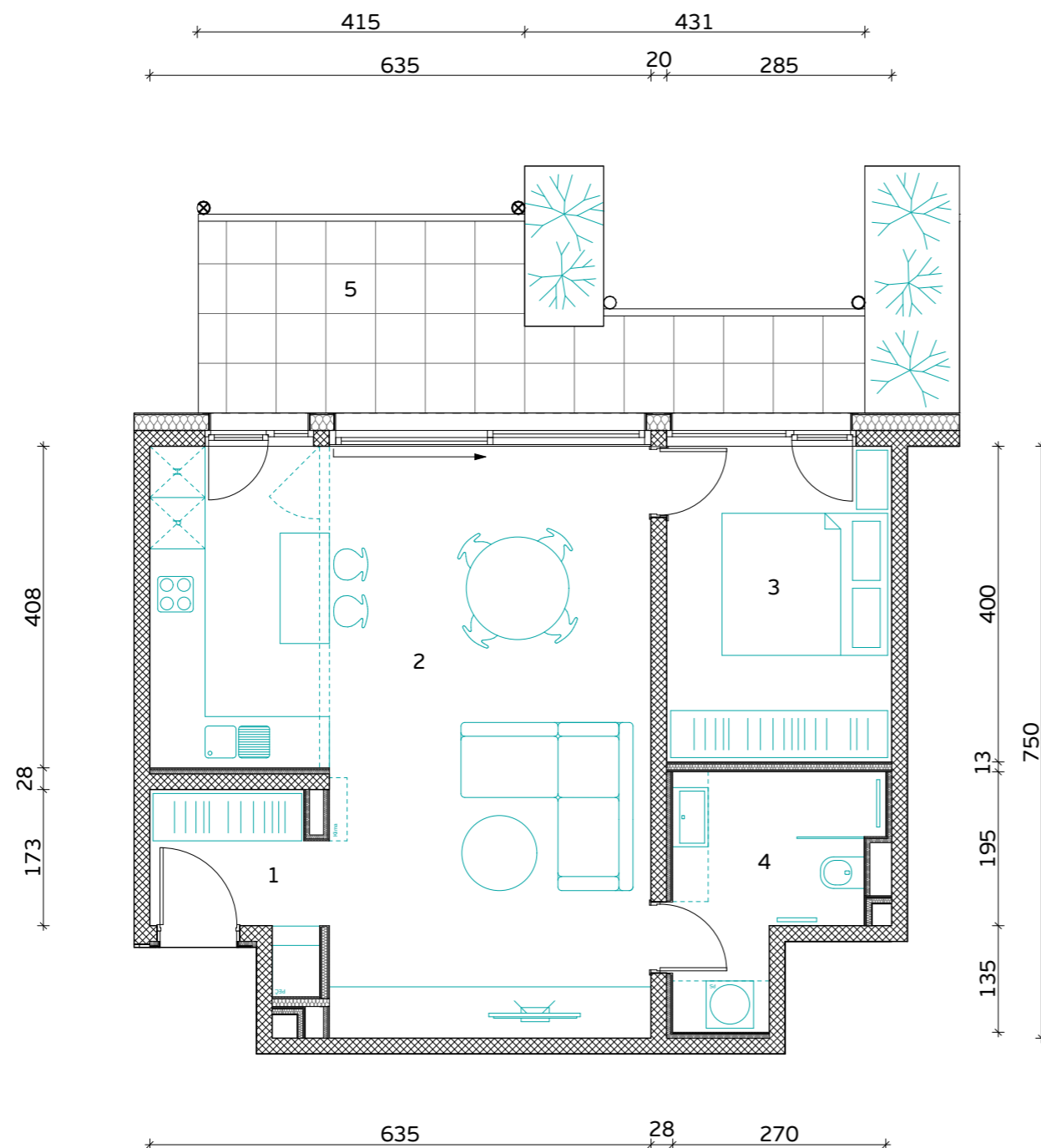

Skica naselja

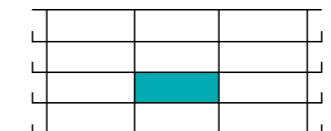

Položaj stanovanja v stavbi - prerez

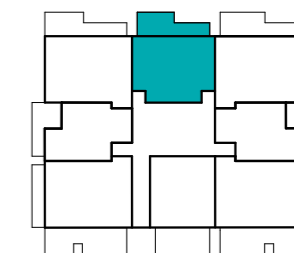

Položaj stanovanja v nadstropju - tloris

**STAVBA "G" - 1. NADSTROPJE**

**STANOVANJE G-1-6**

1. PREDPROSTOR	4.3 m <sup>2</sup>
2. BIVALNI PROSTOR	39.9 m <sup>2</sup>
3. SPALNICA	11.4 m <sup>2</sup>
4. KOPALNICA	6.7 m <sup>2</sup>

**STANOVANJSKA POVRŠINA** **62.3 m<sup>2</sup>**

5. TERASA (NADKRITA)	15.0 m <sup>2</sup>
6. SHRAMBA ZA KOLESA	3.7 m <sup>2</sup>

**SKUPNA POVRŠINA** **81.0 m<sup>2</sup>**

PARKIRNO MESTO 1 PM

VISEČI VRTOVI 5.8 m<sup>2</sup>



**PRVAHIŠA**

Družba za razvoj nepremičninskih projektov

INVESTITOR: **JURČKOVO NASELJE d.o.o.**

PRODAJALEC: **PRVA HIŠA d.o.o.**

Bravničarjeva ulica 13, 1000 Ljubljana

+386 (0)1 292 65 00

info@prvahisa.si

www.jurckovo-naselje.si

MERILO

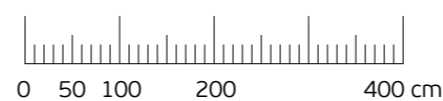

Komercialna skica in vrisana stanovanjska oprema sta informativne narave. Investitor si pridržuje pravico do sprememb, ki ne vplivajo na funkcionalnost stanovanj.

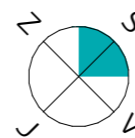

Orientacija stanovanja

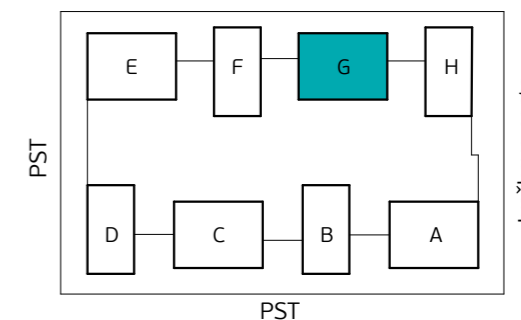
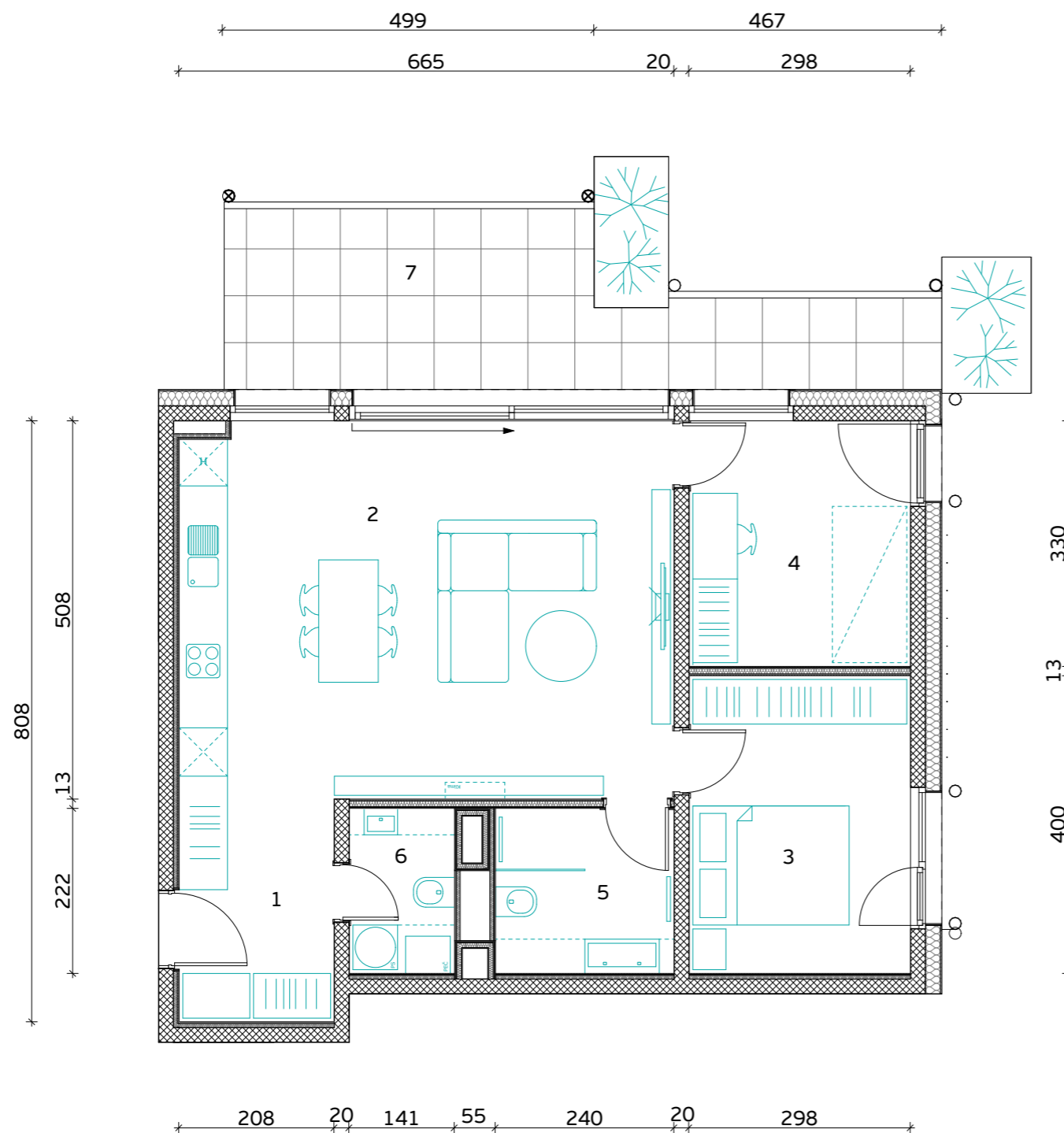

Skica naselja

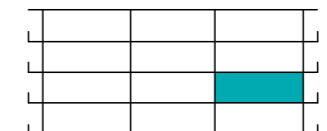

Položaj stanovanja v stavbi - prerez

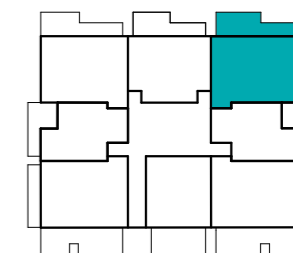

Položaj stanovanja v nadstropju - tloris

**STAVBA "G" - 1. NADSTROPJE**

**STANOVANJE G-1-7**

1. PREDPROSTOR	6.2 m <sup>2</sup>
2. BIVALNI PROSTOR	33.6 m <sup>2</sup>
3. SPALNICA	11.9 m <sup>2</sup>
4. KABINET	9.8 m <sup>2</sup>
5. KOPALNICA	5.3 m <sup>2</sup>
6. WC IN UTILITY	3.1 m <sup>2</sup>

**STANOVANJSKA POVRŠINA 69.9 m<sup>2</sup>**

7. TERASA (NADKRITA)	17.5 m <sup>2</sup>
8. SHRAMBA ZA KOLESA	4.8 m <sup>2</sup>

**SKUPNA POVRŠINA 92.2 m<sup>2</sup>**

PARKIRNO MESTO 1 PM

VIŠEČI VRTOVI 4.2 m<sup>2</sup>



**PRVAHIŠA**

Družba za razvoj nepremičninskih projektov

INVESTITOR: **JURČKOVO NASELJE d.o.o.**

PRODAJALEC: **PRVA HIŠA d.o.o.**

Bravničarjeva ulica 13, 1000 Ljubljana

+386 (0)1 292 65 00

info@prvahisa.si

www.jurckovo-naselje.si

MERILO

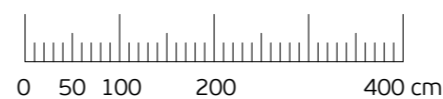

Komercialna skica in vrisana stanovanjska oprema sta informativne narave. Investitor si pridržuje pravico do sprememb, ki ne vplivajo na funkcionalnost stanovanj.

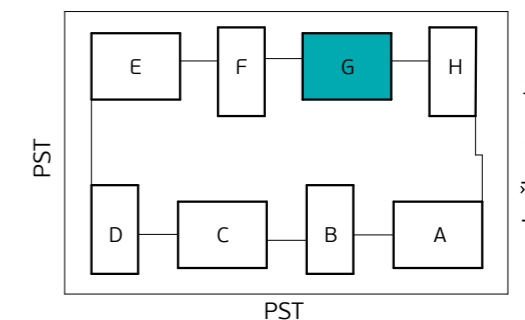
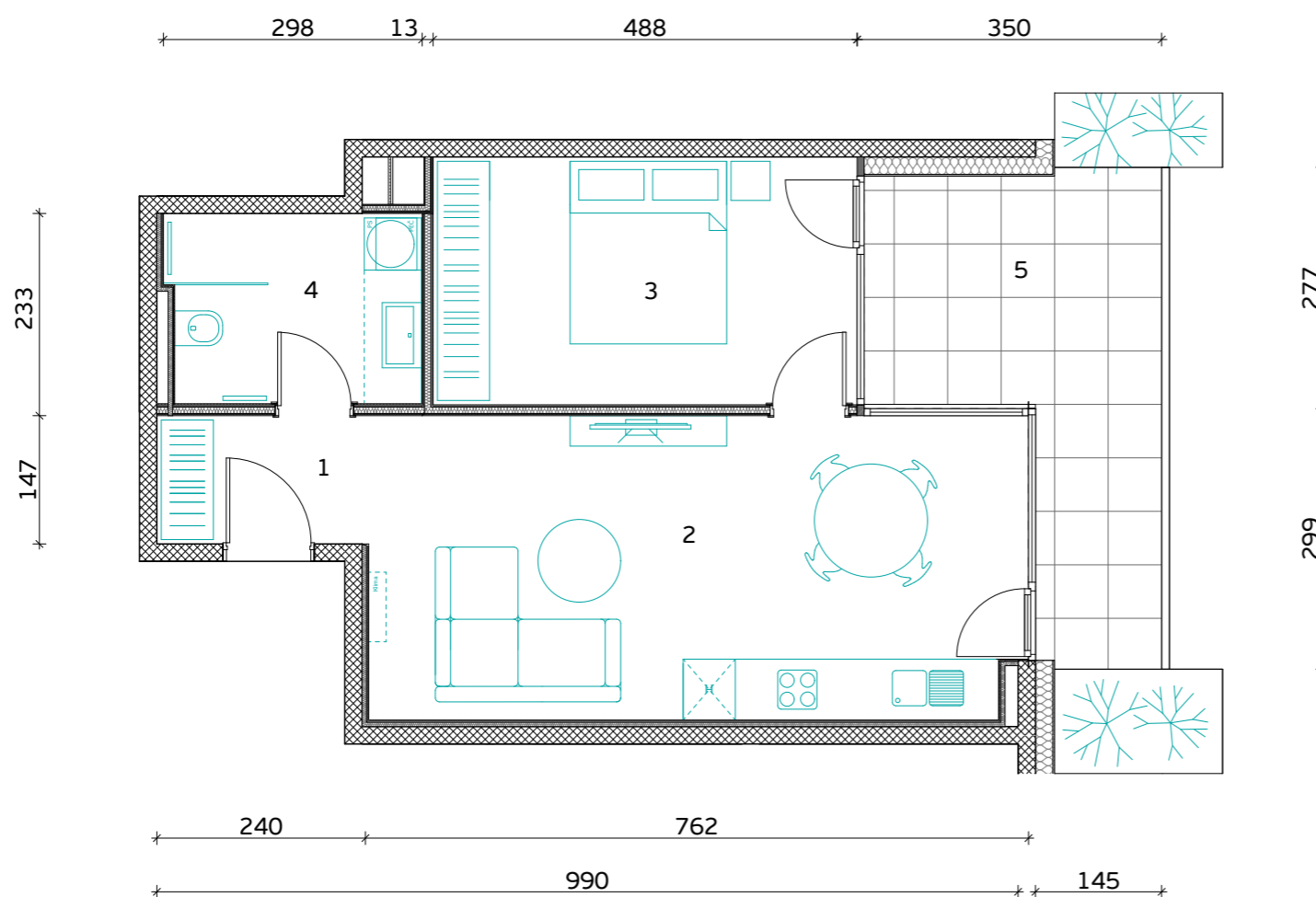

Skica naselja

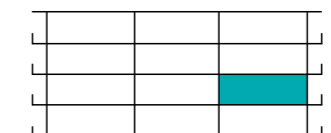

Položaj stanovanja v stavbi - prerez

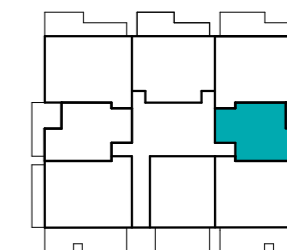

Položaj stanovanja v nadstropju - tloris

**STAVBA "G" - 1. NADSTROPJE**

**STANOVANJE G-1-8**

1. PREDPROSTOR	3.6 m <sup>2</sup>
2. BIVALNI PROSTOR	26.1 m <sup>2</sup>
3. SPALNICA	14.0 m <sup>2</sup>
4. KOPALNICA	6.5 m <sup>2</sup>

**STANOVANJSKA POVRŠINA** **50.2 m<sup>2</sup>**

5. TERASA (NADKRITA)	13.3 m <sup>2</sup>
6. SHRAMBA ZA KOLESA	3.3 m <sup>2</sup>

**SKUPNA POVRŠINA** **66.8 m<sup>2</sup>**

PARKIRNO MESTO 1 PM

VISEČI VRTOVI 4.0 m<sup>2</sup>

Komercialna skica in vrisana stanovanjska oprema sta informativne narave. Investitor si pridržuje pravico do sprememb, ki ne vplivajo na funkcionalnost stanovanj.

MERILO

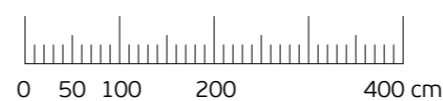

**PRVAHIŠA**

Družba za razvoj nepremičninskih projektov

INVESTITOR: **JURČKOVO NASELJE d.o.o.**

PRODAJALEC: **PRVA HIŠA d.o.o.**

Bravničarjeva ulica 13, 1000 Ljubljana

+386 (0)1 292 65 00

info@prvahisa.si

www.jurckovo-naselje.si

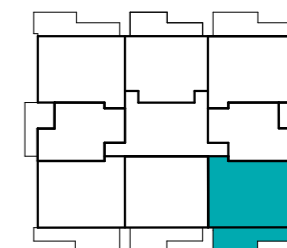
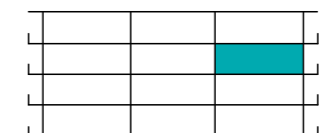
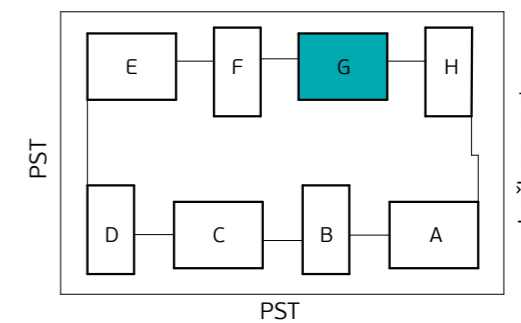
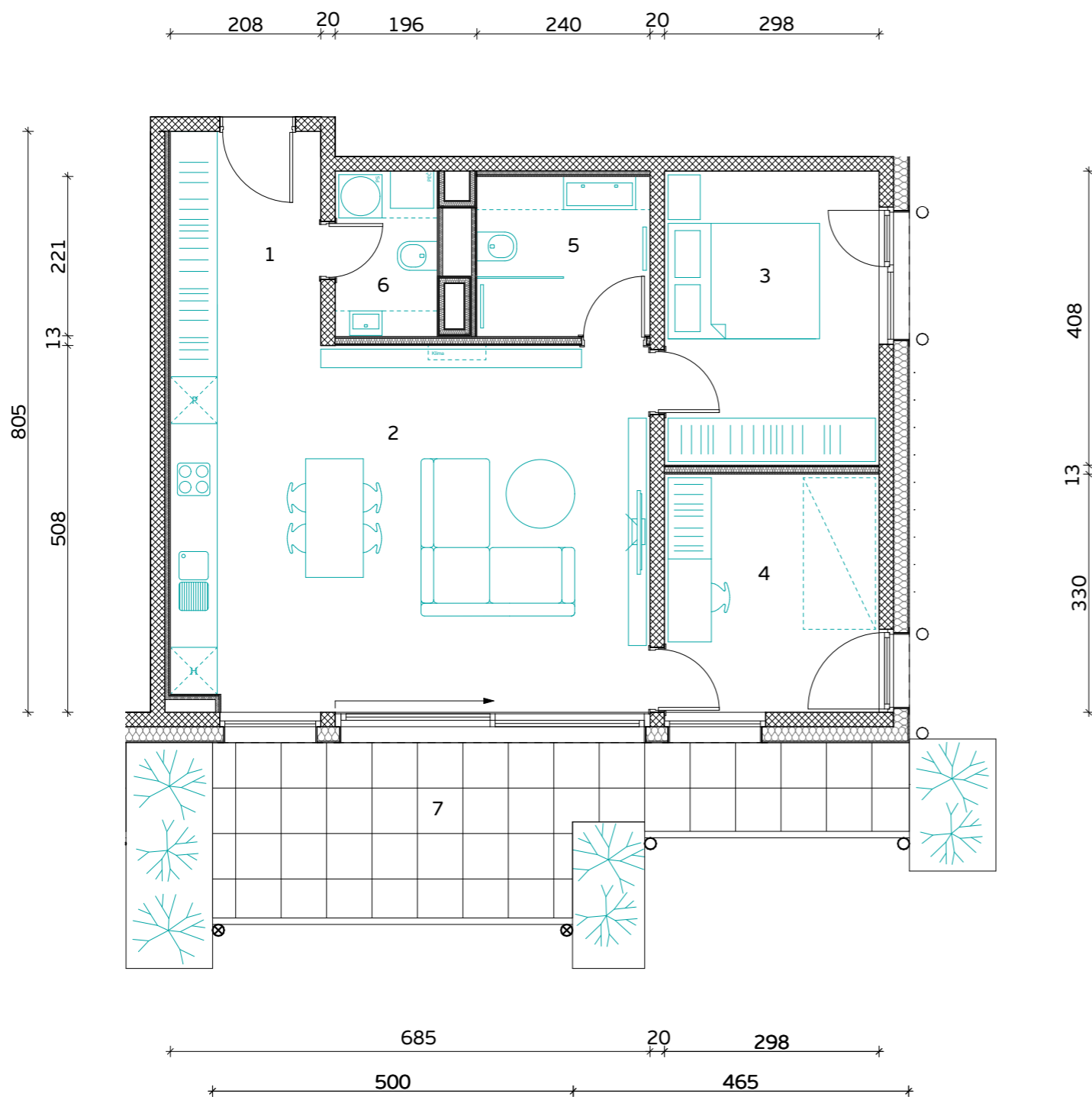

**STAVBA "G" - 2. NADSTROPJE**

**STANOVANJE G-2-1**

1. PREDPROSTOR	6.2 m <sup>2</sup>
2. BIVALNI PROSTOR	33.5 m <sup>2</sup>
3. SPALNICA	12.1 m <sup>2</sup>
4. KABINET	9.8 m <sup>2</sup>
5. KOPALNICA	5.2 m <sup>2</sup>
6. WC IN UTILITY	3.1 m <sup>2</sup>

**STANOVANJSKA POVRŠINA 69.9 m<sup>2</sup>**

7. TERASA (NADKRITA)	17.5 m <sup>2</sup>
8. SHRAMBA ZA KOLESA	4.1 m <sup>2</sup>

**SKUPNA POVRŠINA 91.5 m<sup>2</sup>**

PARKIRNO MESTO 1 PM

VIŠEČI VRTOVI 8.0 m<sup>2</sup>



**PRVAHIŠA**

Družba za razvoj nepremičninskih projektov

INVESTITOR: **JURČKOVO NASELJE d.o.o.**

PRODAJALEC: **PRVA HIŠA d.o.o.**

Bravničarjeva ulica 13, 1000 Ljubljana

+386 (0)1 292 65 00

info@prvahisa.si

www.jurckovo-naselje.si

MERILO

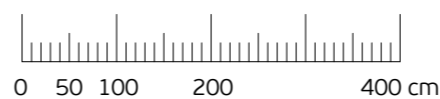

Komercialna skica in vrisana stanovanjska oprema sta informativne narave. Investitor si pridržuje pravico do sprememb, ki ne vplivajo na funkcionalnost stanovanj.



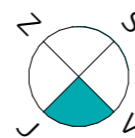

Orientacija stanovanja

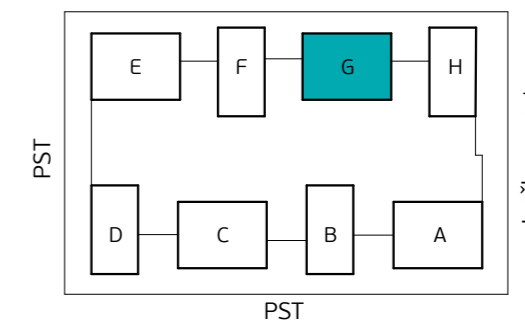
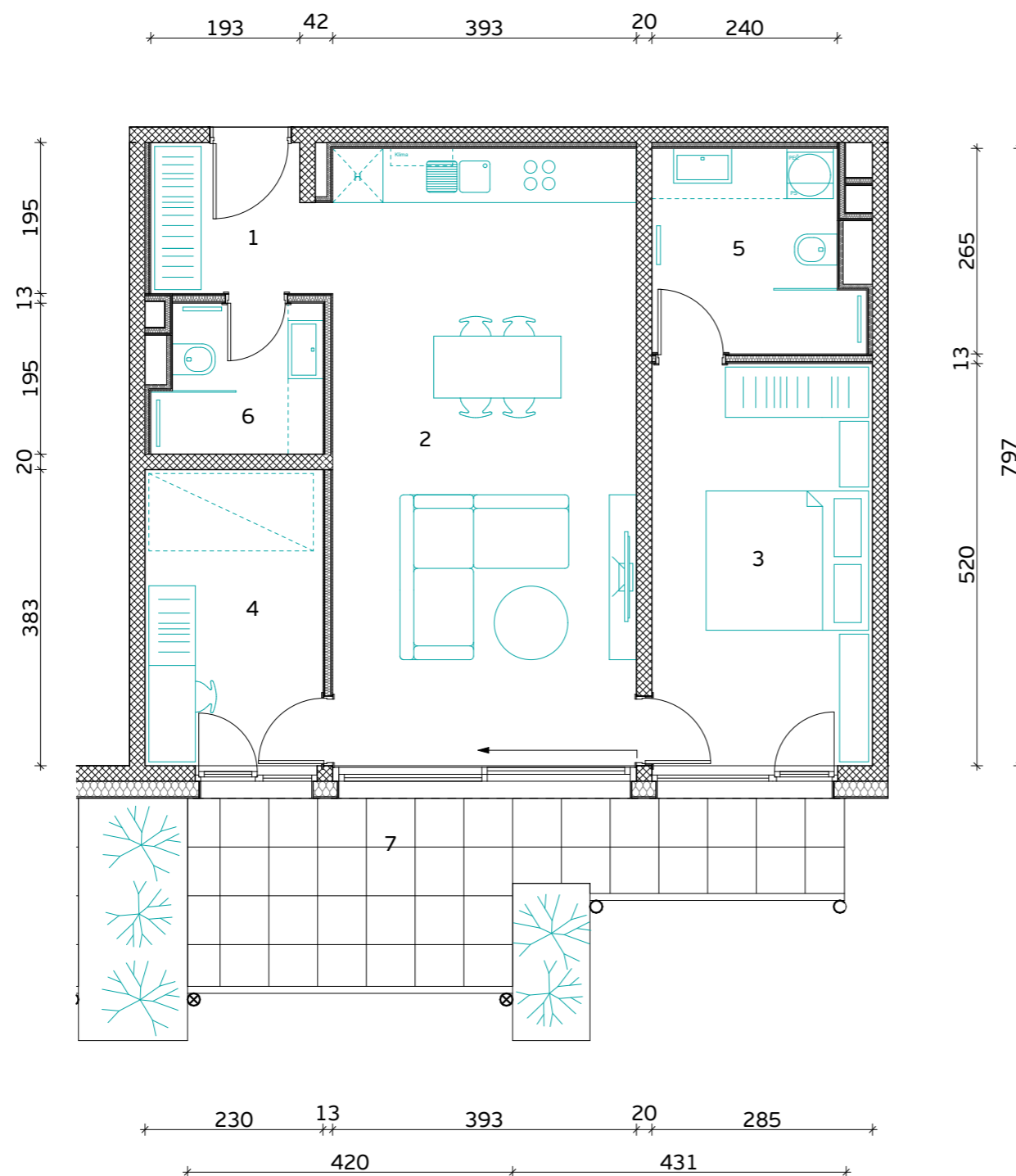

Skica naselja

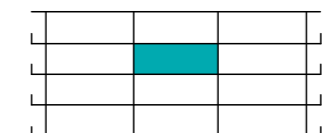

Položaj stanovanja v stavbi - prerez

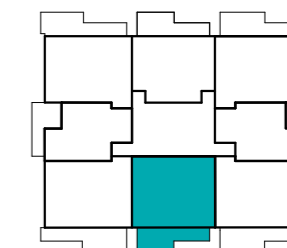

Položaj stanovanja v nadstropju - tloris

STAVBA "G" - 2. NADSTROPJE

**STANOVANJE G-2-2**

1. PREDPROSTOR	4.3 m <sup>2</sup>
2. BIVALNI PROSTOR	31.4 m <sup>2</sup>
3. SPALNICA	14.8 m <sup>2</sup>
4. KABINET	8.8 m <sup>2</sup>
5. KOPALNICA 1	6.6 m <sup>2</sup>
6. KOPALNICA 2	4.0 m <sup>2</sup>

**STANOVANJSKA POVRŠINA 69.9 m<sup>2</sup>**

7. TERASA (NADKRITA)	15.1 m <sup>2</sup>
8. SHRAMBA ZA KOLESA	3.9 m <sup>2</sup>

**SKUPNA POVRŠINA 88.9 m<sup>2</sup>**

PARKIRNO MESTO 1 PM

VIŠEČI VRTOVI 6.4 m<sup>2</sup>



**PRVA HIŠA**

Družba za razvoj nepremičninskih projektov

INVESTITOR: **JURČKOVO NASELJE d.o.o.**

PRODAJALEC: **PRVA HIŠA d.o.o.**

Bravničarjeva ulica 13, 1000 Ljubljana

+386 (0)1 292 65 00

info@prvahisa.si

www.jurckovo-naselje.si

MERILO

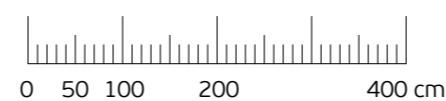

Komercialna skica in vrisana stanovanjska oprema sta informativne narave. Investitor si pridržuje pravico do sprememb, ki ne vplivajo na funkcionalnost stanovanj.

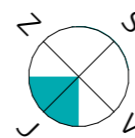

Orientacija stanovanja

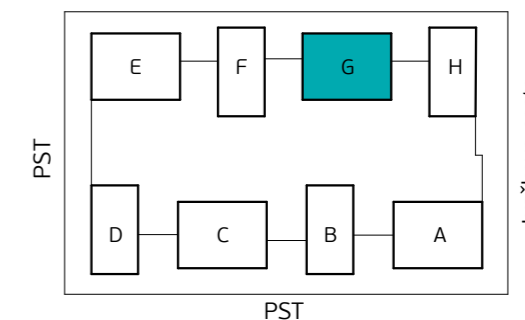
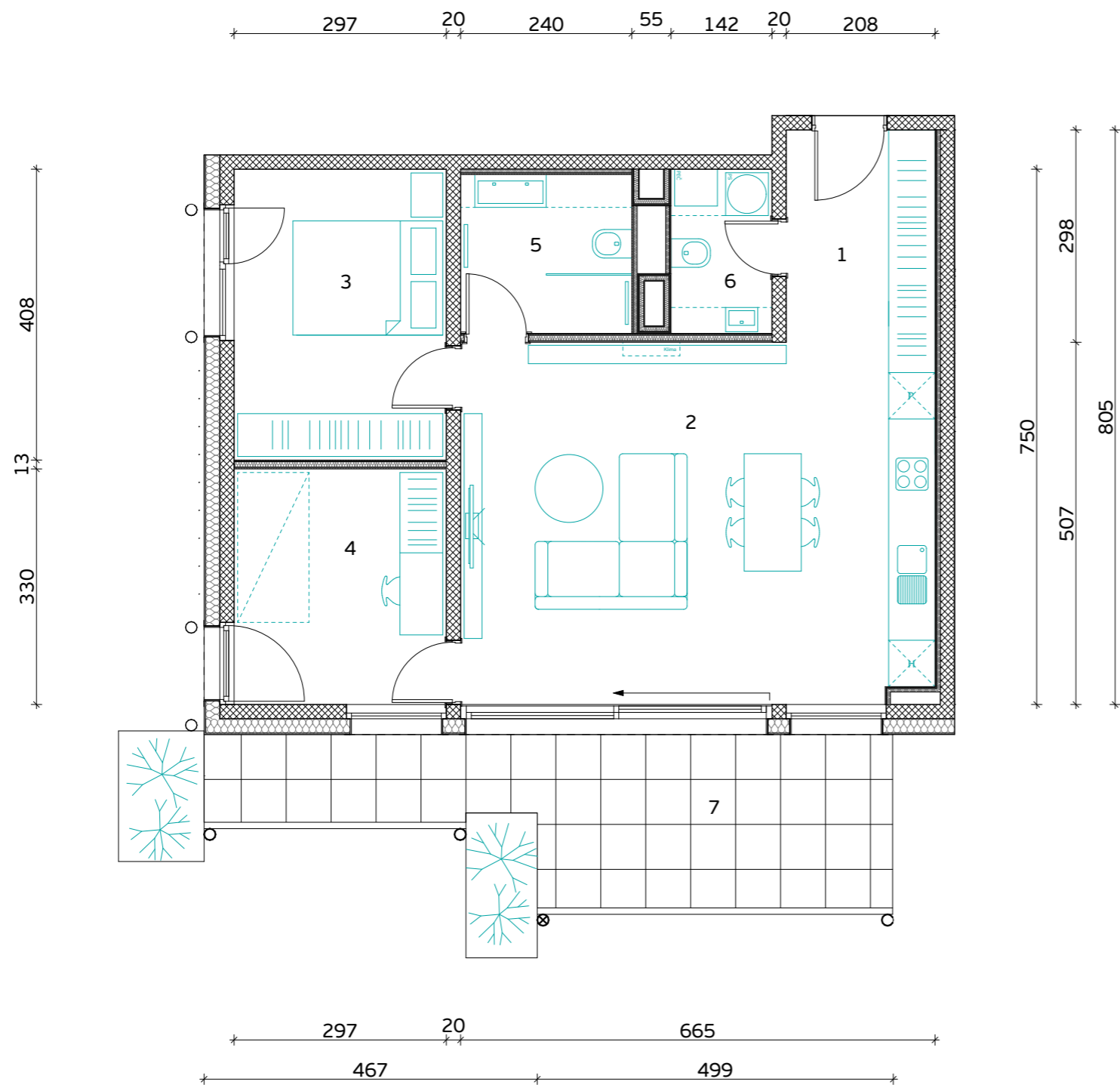

Skica naselja

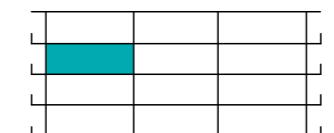

Položaj stanovanja v stavbi - prerez

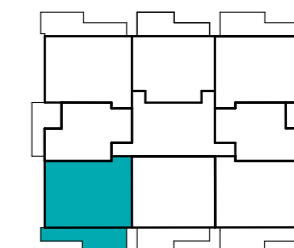

Položaj stanovanja v nadstropju - tloris

STAVBA "G" - 2. NADSTROPJE

**STANOVANJE G-2-3**

1. PREDPROSTOR	6.2 m <sup>2</sup>
2. BIVALNI PROSTOR	33.6 m <sup>2</sup>
3. SPALNICA	12.1 m <sup>2</sup>
4. KABINET	9.8 m <sup>2</sup>
5. KOPALNICA	5.1 m <sup>2</sup>
6. WC IN UTILITY	3.1 m <sup>2</sup>

**STANOVANJSKA POVRŠINA** **69.9 m<sup>2</sup>**

7. TERASA (NADKRITA)	17.5 m <sup>2</sup>
8. SHRAMBA ZA KOLESA	4.2 m <sup>2</sup>

**SKUPNA POVRŠINA** **91.6 m<sup>2</sup>**

PARKIRNO MESTO 1 PM

VIŠEČI VRTOVI 4.2 m<sup>2</sup>



**PRVAHIŠA**

Družba za razvoj nepremičninskih projektov

INVESTITOR: **JURČKOVO NASELJE d.o.o.**

PRODAJALEC: **PRVA HIŠA d.o.o.**

Bravničarjeva ulica 13, 1000 Ljubljana

+386 (0)1 292 65 00

info@prvahisa.si

www.jurckovo-naselje.si

MERILO

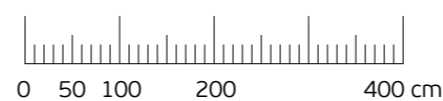

Komercialna skica in vrisana stanovanjska oprema sta informativne narave. Investitor si pridržuje pravico do sprememb, ki ne vplivajo na funkcionalnost stanovanj.

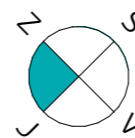

Orientacija stanovanja

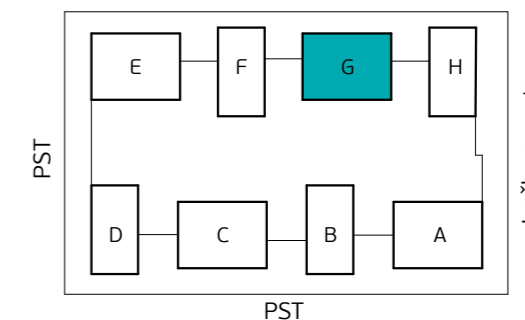
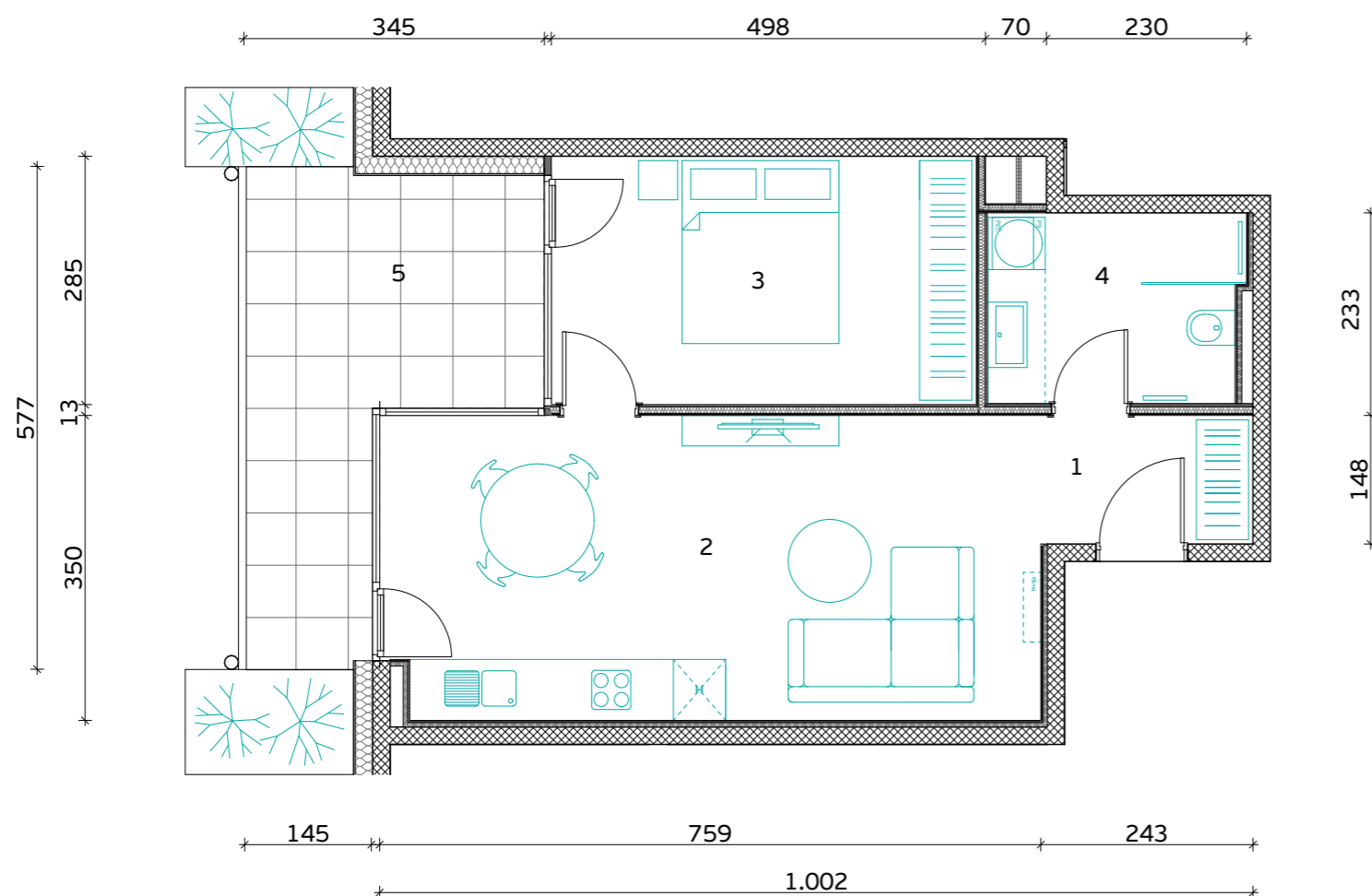

Skica naselja

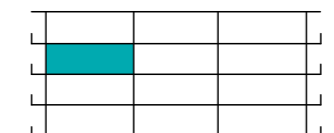

Položaj stanovanja v stavbi - prerez

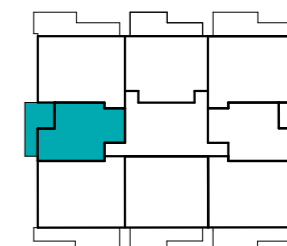

Položaj stanovanja v nadstropju - tloris

**STAVBA "G" - 2. NADSTROPJE**

**STANOVANJE G-2-4**

1. PREDPROSTOR	3.6 m <sup>2</sup>
2. BIVALNI PROSTOR	26.1 m <sup>2</sup>
3. SPALNICA	14.0 m <sup>2</sup>
4. KOPALNICA	6.5 m <sup>2</sup>

**STANOVANJSKA POVRŠINA 50.2 m<sup>2</sup>**

5. TERASA (NADKRITA)	13.3 m <sup>2</sup>
6. SHRAMBA ZA KOLESARJE	3.2 m <sup>2</sup>

**SKUPNA POVRŠINA 66.7 m<sup>2</sup>**

PARKIRNO MESTO 1 PM

VIŠEČI VRTOVI 4.1 m<sup>2</sup>

MERILO

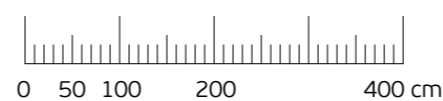

Komercialna skica in vrisana stanovanjska oprema sta informativne narave. Investitor si pridržuje pravico do sprememb, ki ne vplivajo na funkcionalnost stanovanj.



**PRVAHIŠA**

Družba za razvoj nepremičninskih projektov

INVESTITOR: **JURČKOVO NASELJE d.o.o.**

PRODAJALEC: **PRVA HIŠA d.o.o.**

Bravničarjeva ulica 13, 1000 Ljubljana

+386 (0)1 292 65 00

info@prvahisa.si

www.jurckovo-naselje.si

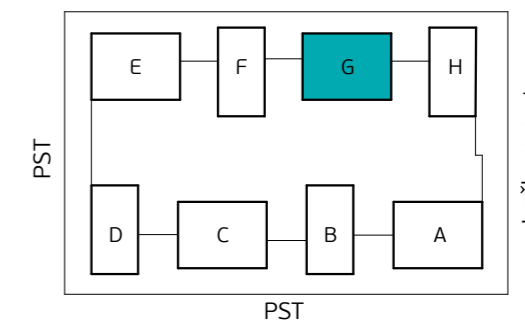
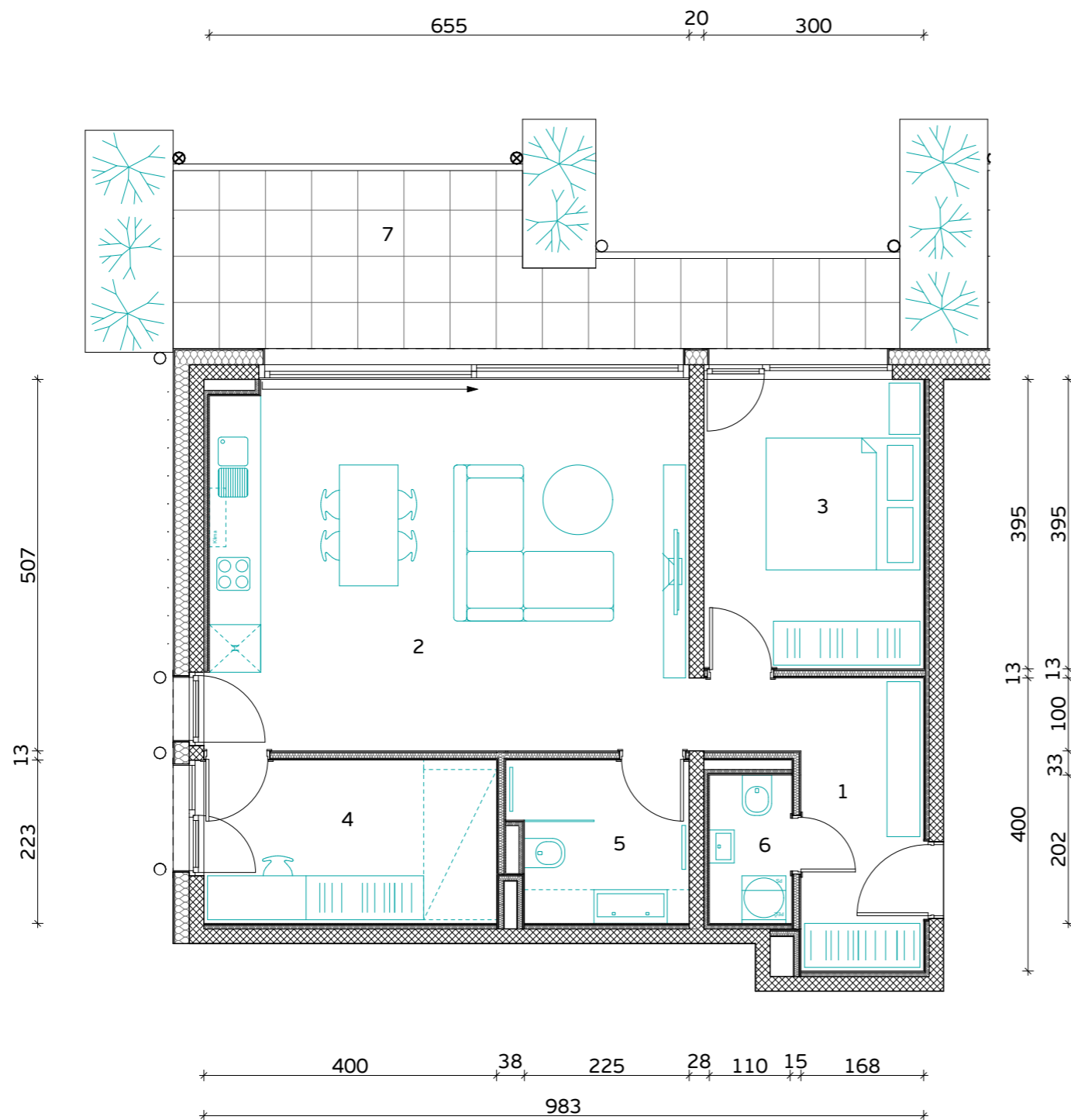

Skica naselja

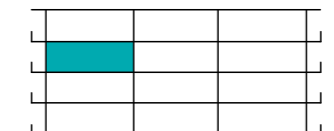

Položaj stanovanja v stavbi - prerez

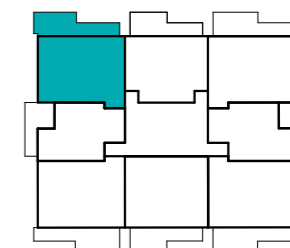

Položaj stanovanja v nadstropju - tloris

**STAVBA "G" - 2. NADSTROPJE**

**STANOVANJE G-2-5**

1. PREDPROSTOR	6.7 m <sup>2</sup>
2. BIVALNI PROSTOR	34.6 m <sup>2</sup>
3. SPALNICA	11.9 m <sup>2</sup>
4. KABINET	8.9 m <sup>2</sup>
5. KOPALNICA	5.3 m <sup>2</sup>
6. WC IN UTILITY	2.3 m <sup>2</sup>

**STANOVANJSKA POVRŠINA** **69.7 m<sup>2</sup>**

7. TERASA (NADKRITA)	17.5 m <sup>2</sup>
8. SHRAMBA ZA KOLESA	4.5 m <sup>2</sup>

**SKUPNA POVRŠINA** **91.7 m<sup>2</sup>**

PARKIRNO MESTO 1 PM

VIŠEČI VRTOVI 9.4 m<sup>2</sup>



**PRVAHIŠA**

Družba za razvoj nepremičninskih projektov

INVESTITOR: **JURČKOVO NASELJE d.o.o.**

PRODAJALEC: **PRVA HIŠA d.o.o.**

Bravničarjeva ulica 13, 1000 Ljubljana

+386 (0)1 292 65 00

info@prvahisa.si

www.jurckovo-naselje.si

MERILO

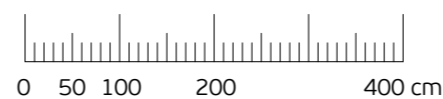

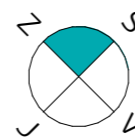

Orientacija stanovanja

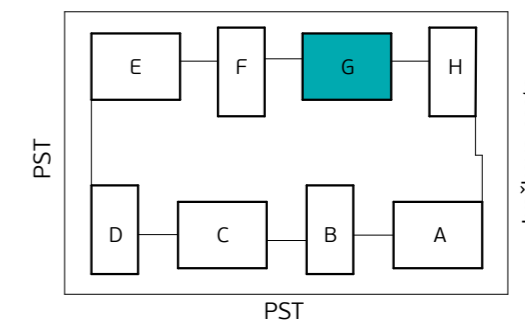
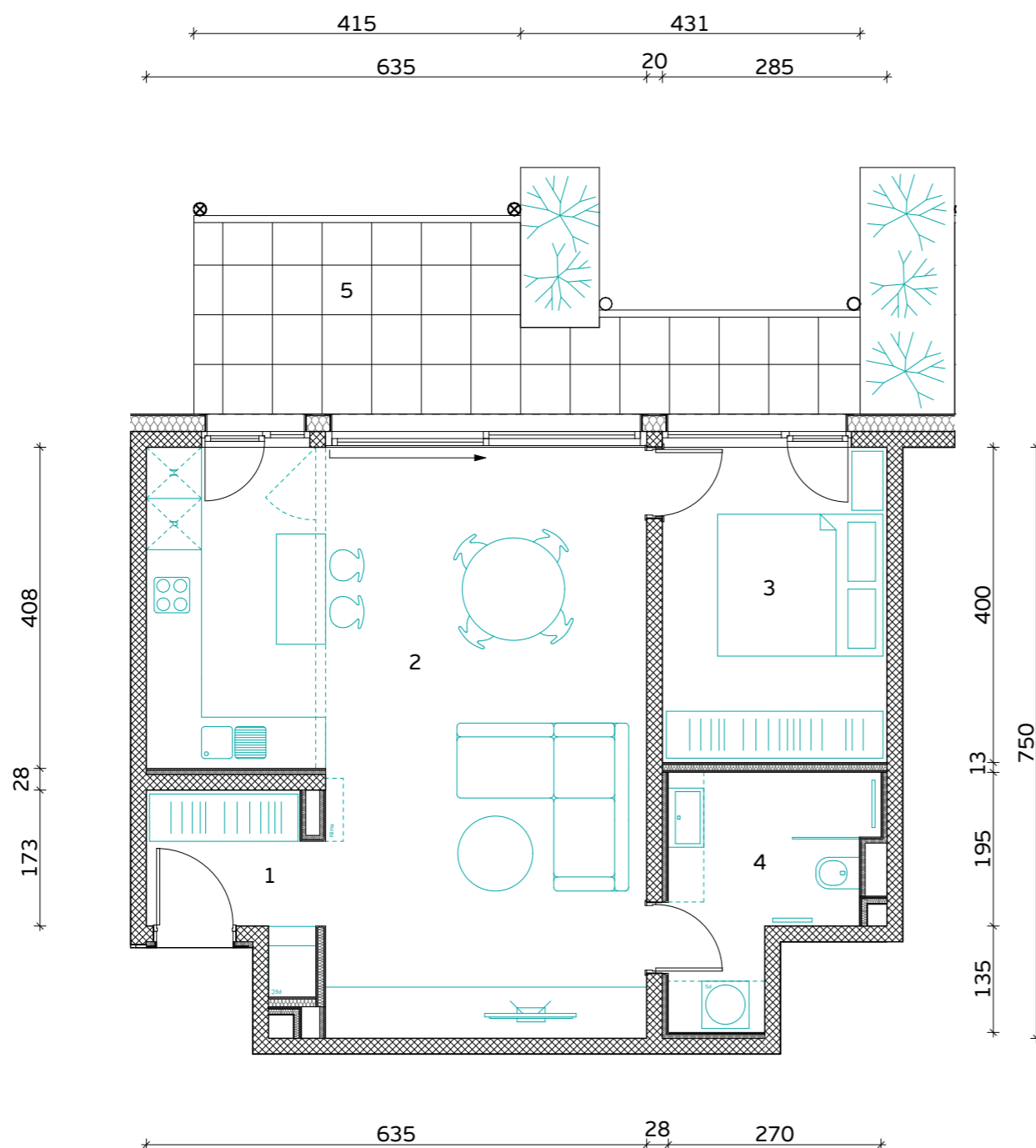

Skica naselja

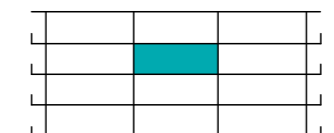

Položaj stanovanja v stavbi - prerez

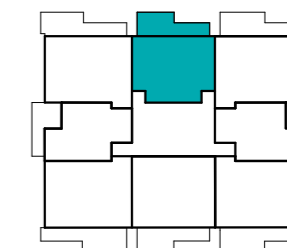

Položaj stanovanja v nadstropju - tloris

**STAVBA "G" - 2. NADSTROPJE**

**STANOVANJE G-2-6**

1. PREDPROSTOR	4.3 m <sup>2</sup>
2. BIVALNI PROSTOR	39.9 m <sup>2</sup>
3. SPALNICA	11.4 m <sup>2</sup>
4. KOPALNICA	6.7 m <sup>2</sup>

**STANOVANJSKA POVRŠINA** **62.3 m<sup>2</sup>**

5. TERASA (NADKRITA)	15.0 m <sup>2</sup>
6. SHRAMBA ZA KOLESA	4.0 m <sup>2</sup>

**SKUPNA POVRŠINA** **81.3 m<sup>2</sup>**

PARKIRNO MESTO 1 PM

VIŠEČI VRTOVI 5.8 m<sup>2</sup>



**PRVAHIŠA**

Družba za razvoj nepremičninskih projektov

INVESTITOR: **JURČKOVO NASELJE d.o.o.**

PRODAJALEC: **PRVA HIŠA d.o.o.**

Bravničarjeva ulica 13, 1000 Ljubljana

+386 (0)1 292 65 00

info@prvahisa.si

www.jurckovo-naselje.si

MERILO

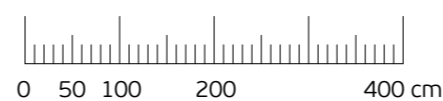

Komercialna skica in vrisana stanovanjska oprema sta informativne narave. Investitor si pridržuje pravico do sprememb, ki ne vplivajo na funkcionalnost stanovanj.



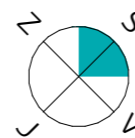

Orientacija stanovanja

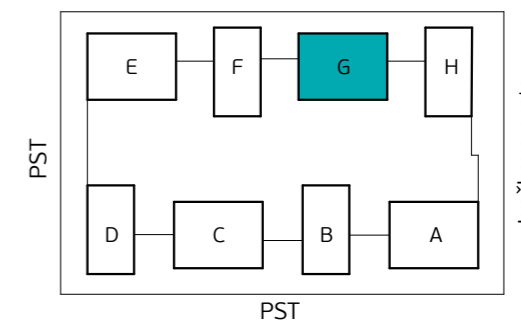
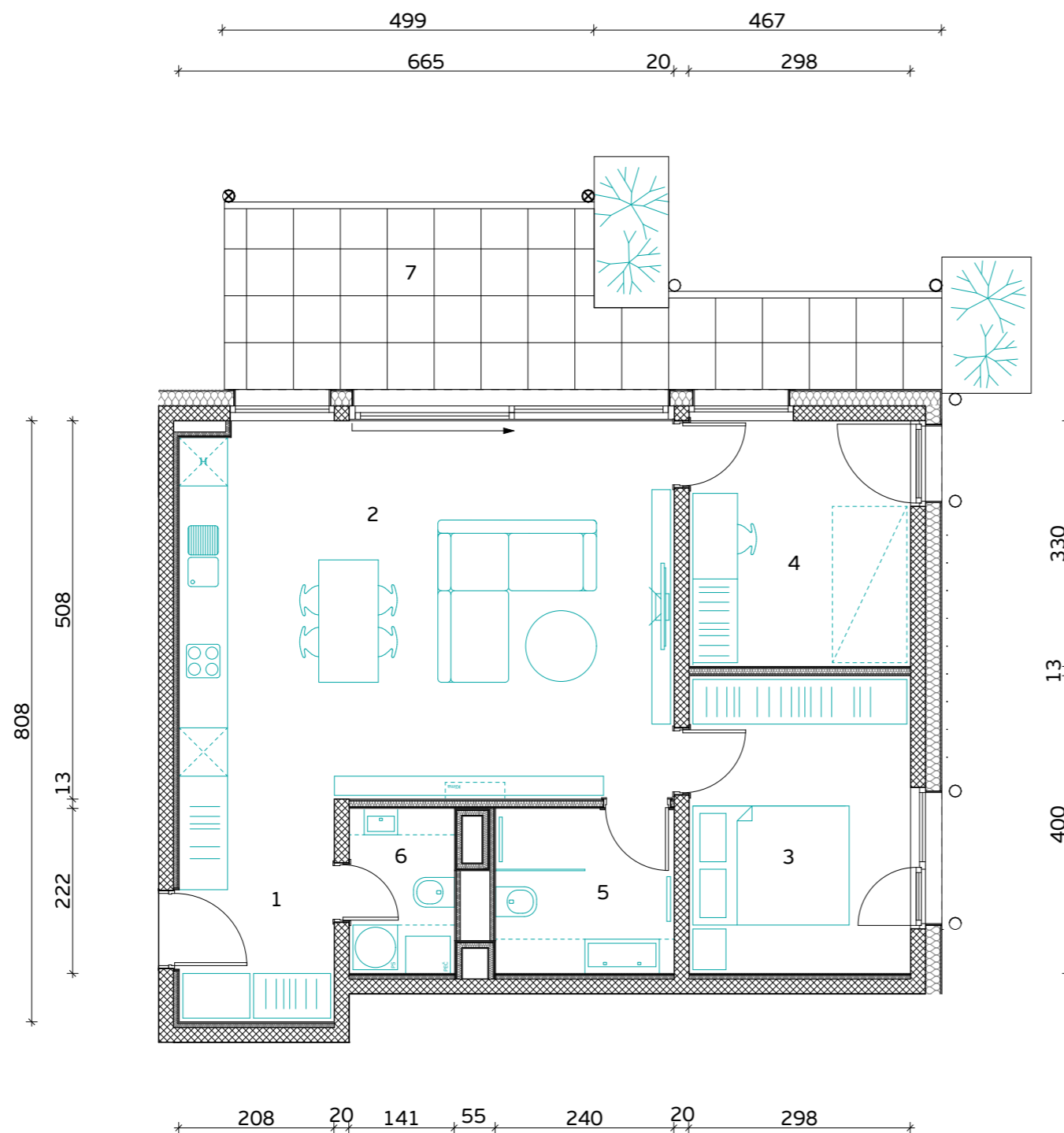

Skica naselja

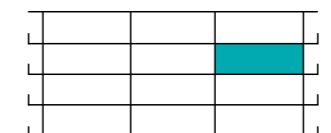

Položaj stanovanja v stavbi - prerez

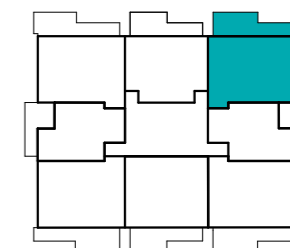

Položaj stanovanja v nadstropju - tloris

**STAVBA "G" - 2. NADSTROPJE**

**STANOVANJE G-2-7**

1. PREDPROSTOR	6.2 m <sup>2</sup>
2. BIVALNI PROSTOR	33.6 m <sup>2</sup>
3. SPALNICA	11.9 m <sup>2</sup>
4. KABINET	9.8 m <sup>2</sup>
5. KOPALNICA	5.3 m <sup>2</sup>
6. WC IN UTILITY	3.1 m <sup>2</sup>

**STANOVANJSKA POVRŠINA 69.9 m<sup>2</sup>**

7. TERASA (NADKRITA)	17.5 m <sup>2</sup>
8. SHRAMBA ZA KOLESA	4.9 m <sup>2</sup>

**SKUPNA POVRŠINA 92.3 m<sup>2</sup>**

PARKIRNO MESTO 1 PM

VIŠEČI VRTOVI 4.2 m<sup>2</sup>



**PRVAHIŠA**

Družba za razvoj nepremičninskih projektov

INVESTITOR: **JURČKOVO NASELJE d.o.o.**

PRODAJALEC: **PRVA HIŠA d.o.o.**

Bravničarjeva ulica 13, 1000 Ljubljana

+386 (0)1 292 65 00

info@prvahisa.si

www.jurckovo-naselje.si

MERILO

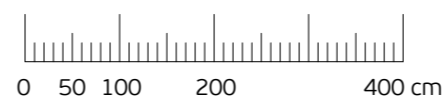

Komercialna skica in vrisana stanovanjska oprema sta informativne narave. Investitor si pridržuje pravico do sprememb, ki ne vplivajo na funkcionalnost stanovanj.

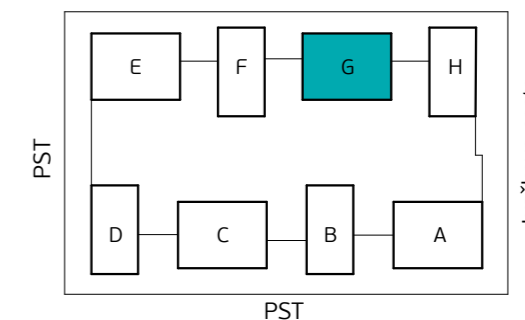
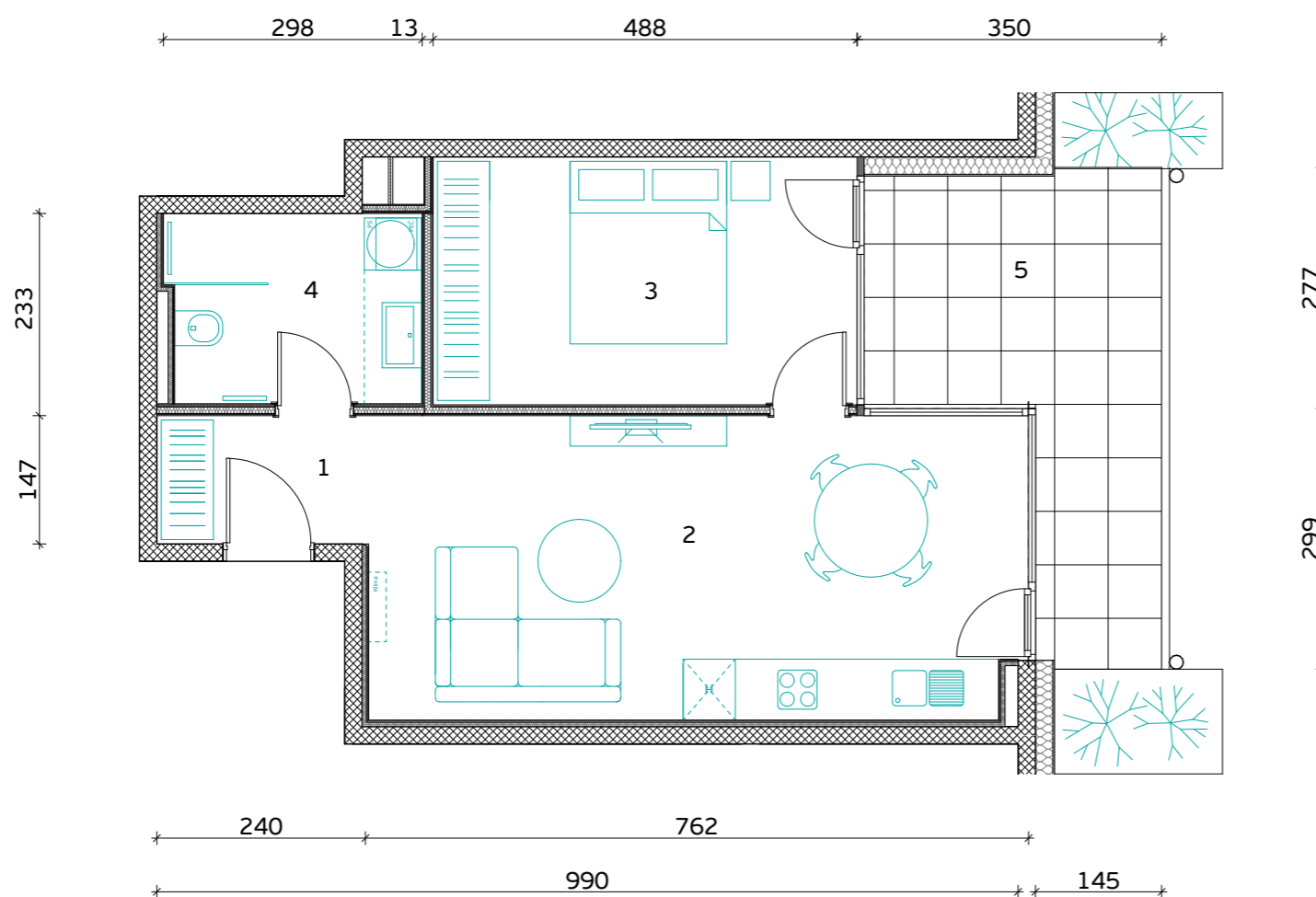

Skica naselja

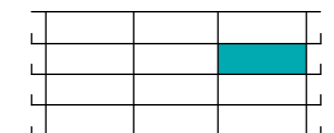

Položaj stanovanja v stavbi - prerez

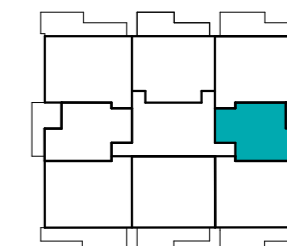

Položaj stanovanja v nadstropju - tloris

**STAVBA "G" - 2. NADSTROPJE**

**STANOVANJE G-2-8**

1. PREDPROSTOR	3.6 m <sup>2</sup>
2. BIVALNI PROSTOR	26.1 m <sup>2</sup>
3. SPALNICA	14.0 m <sup>2</sup>
4. KOPALNICA	6.5 m <sup>2</sup>

**STANOVANJSKA POVRŠINA** **50.2 m<sup>2</sup>**

5. TERASA (NADKRITA)	13.3 m <sup>2</sup>
6. SHRAMBA ZA KOLESA	3.6 m <sup>2</sup>

**SKUPNA POVRŠINA** **67.1 m<sup>2</sup>**

PARKIRNO MESTO 1 PM

VISEČI VRTOVI 4.0 m<sup>2</sup>

MERILO

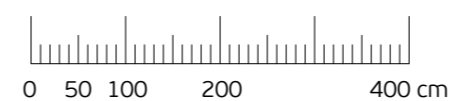

Komercialna skica in vrisana stanovanjska oprema sta informativne narave. Investitor si pridržuje pravico do sprememb, ki ne vplivajo na funkcionalnost stanovanj.

**PRVAHIŠA**  
Družba za razvoj nepremičninskih projektov

INVESTITOR: **JURČKOVO NASELJE d.o.o.**  
PRODAJALEC: **PRVA HIŠA d.o.o.**  
Bravničarjeva ulica 13, 1000 Ljubljana  
+386 (0)1 292 65 00  
info@prvahisa.si  
www.jurckovo-naselje.si

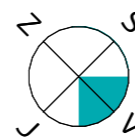

Orientacija stanovanja

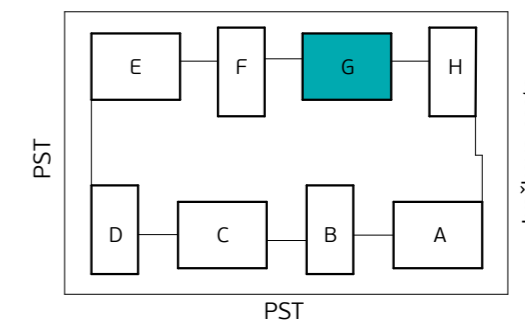
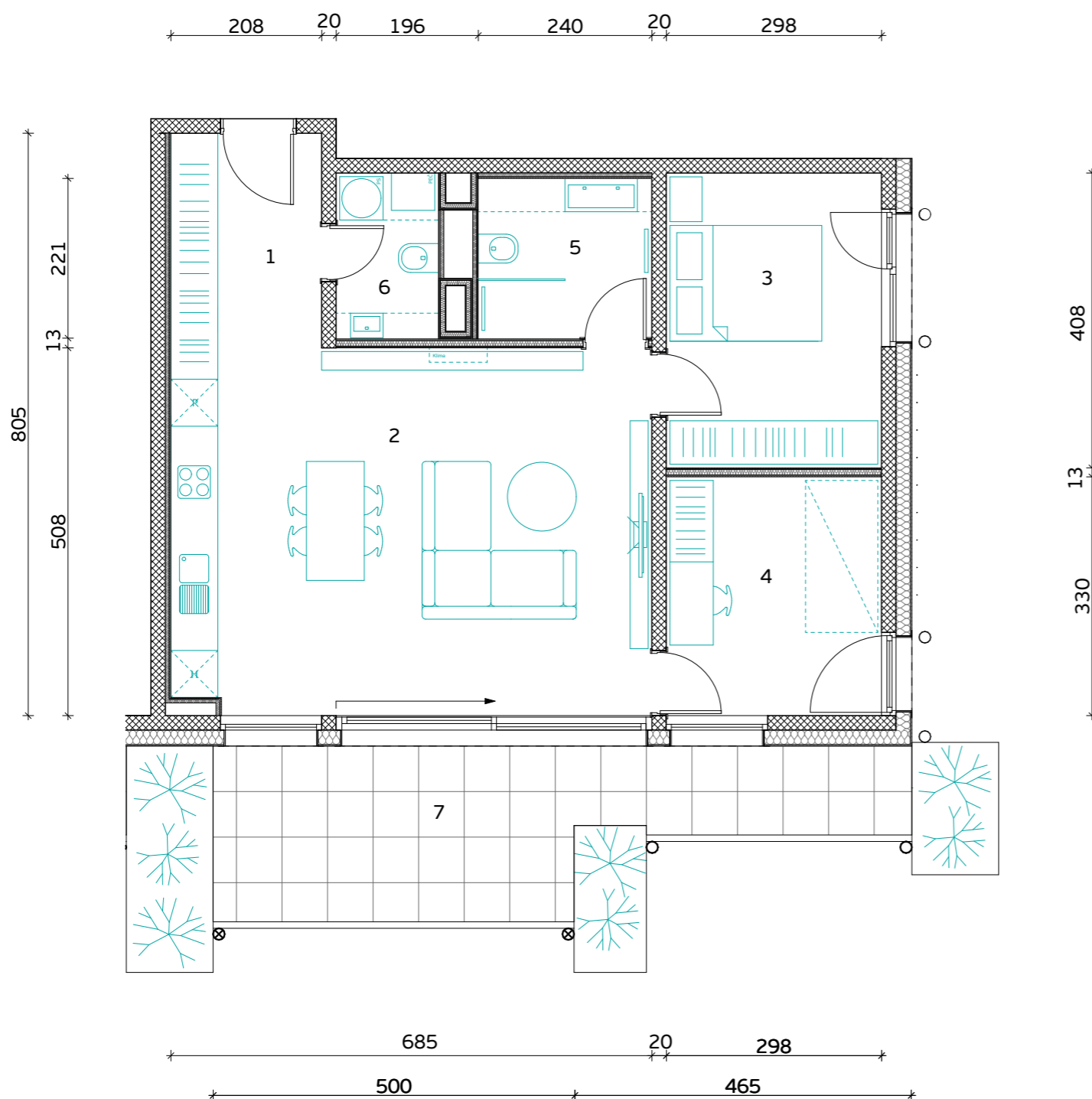

Skica naselja

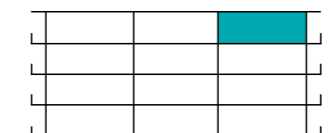

Položaj stanovanja v stavbi - prerez

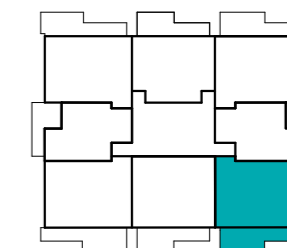

Položaj stanovanja v nadstropju - tloris

**STAVBA "G" - 3. NADSTROPJE**

**STANOVANJE G-3-1**

1. PREDPROSTOR	6.2 m <sup>2</sup>
2. BIVALNI PROSTOR	33.5 m <sup>2</sup>
3. SPALNICA	12.1 m <sup>2</sup>
4. KABINET	9.8 m <sup>2</sup>
5. KOPALNICA	5.2 m <sup>2</sup>
6. WC IN UTILITY	3.1 m <sup>2</sup>

**STANOVANJSKA POVRŠINA** **69.9 m<sup>2</sup>**

7. TERASA (NADKRITA)	17.5 m <sup>2</sup>
8. SHRAMBA ZA KOLESA	4.5 m <sup>2</sup>

**SKUPNA POVRŠINA** **91.9 m<sup>2</sup>**

PARKIRNO MESTO 1 PM

VIŠEČI VRTOVI 8.0 m<sup>2</sup>



**PRVAHIŠA**

Družba za razvoj nepremičninskih projektov

INVESTITOR: **JURČKOVO NASELJE d.o.o.**

PRODAJALEC: **PRVA HIŠA d.o.o.**

Bravničarjeva ulica 13, 1000 Ljubljana

+386 (0)1 292 65 00

info@prvahisa.si

www.jurckovo-naselje.si

MERILO



Komercialna skica in vrisana stanovanjska oprema sta informativne narave. Investitor si pridržuje pravico do sprememb, ki ne vplivajo na funkcionalnost stanovanj.

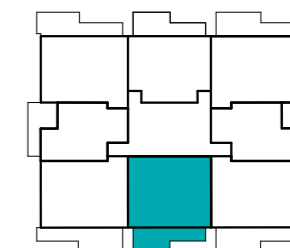
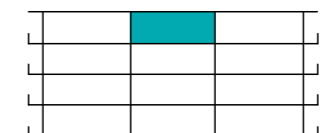
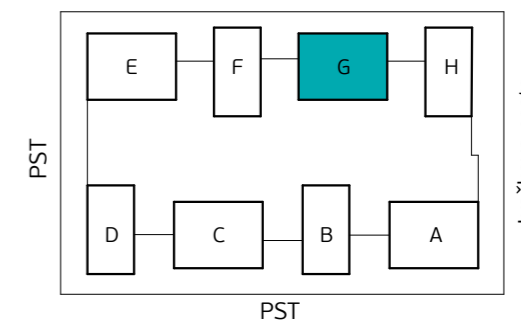
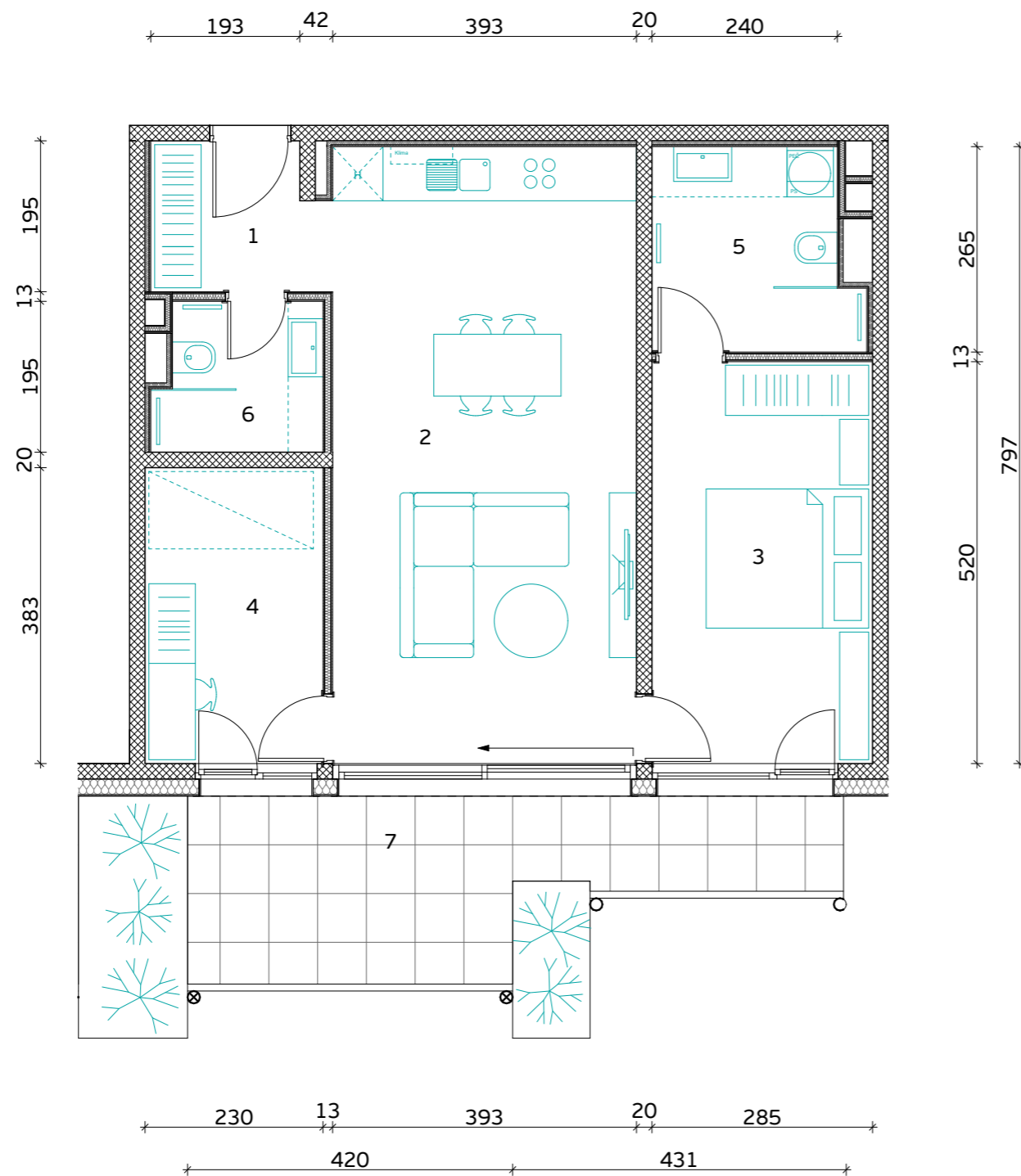

STAVBA "G" - 3. NADSTROPJE

**STANOVANJE G-3-2**

1. PREDPROSTOR	4.3 m <sup>2</sup>
2. BIVALNI PROSTOR	31.4 m <sup>2</sup>
3. SPALNICA	14.8 m <sup>2</sup>
4. KABINET	8.8 m <sup>2</sup>
5. KOPALNICA 1	6.6 m <sup>2</sup>
6. KOPALNICA 2	4.0 m <sup>2</sup>

**STANOVANJSKA POVRŠINA 69.9 m<sup>2</sup>**

7. TERASA (NADKRITA)	15.1 m <sup>2</sup>
8. SHRAMBA ZA KOLESA	4.3 m <sup>2</sup>

**SKUPNA POVRŠINA 89.3 m<sup>2</sup>**

PARKIRNO MESTO 1 PM

VIŠEČI VRTOVI 6.4 m<sup>2</sup>



**PRVA HIŠA**

Družba za razvoj nepremičninskih projektov

INVESTITOR: **JURČKOVO NASELJE d.o.o.**

PRODAJALEC: **PRVA HIŠA d.o.o.**

Bravničarjeva ulica 13, 1000 Ljubljana

+386 (0)1 292 65 00

info@prvahisa.si

www.jurckovo-naselje.si

MERILO

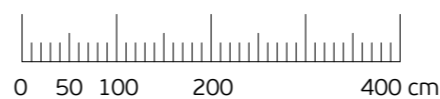

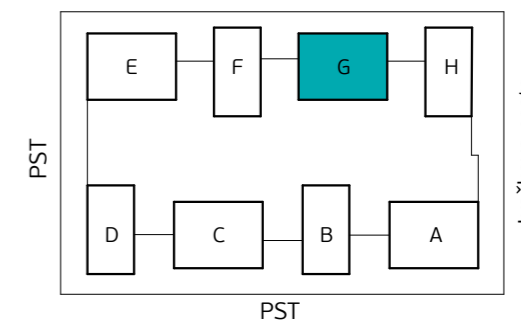
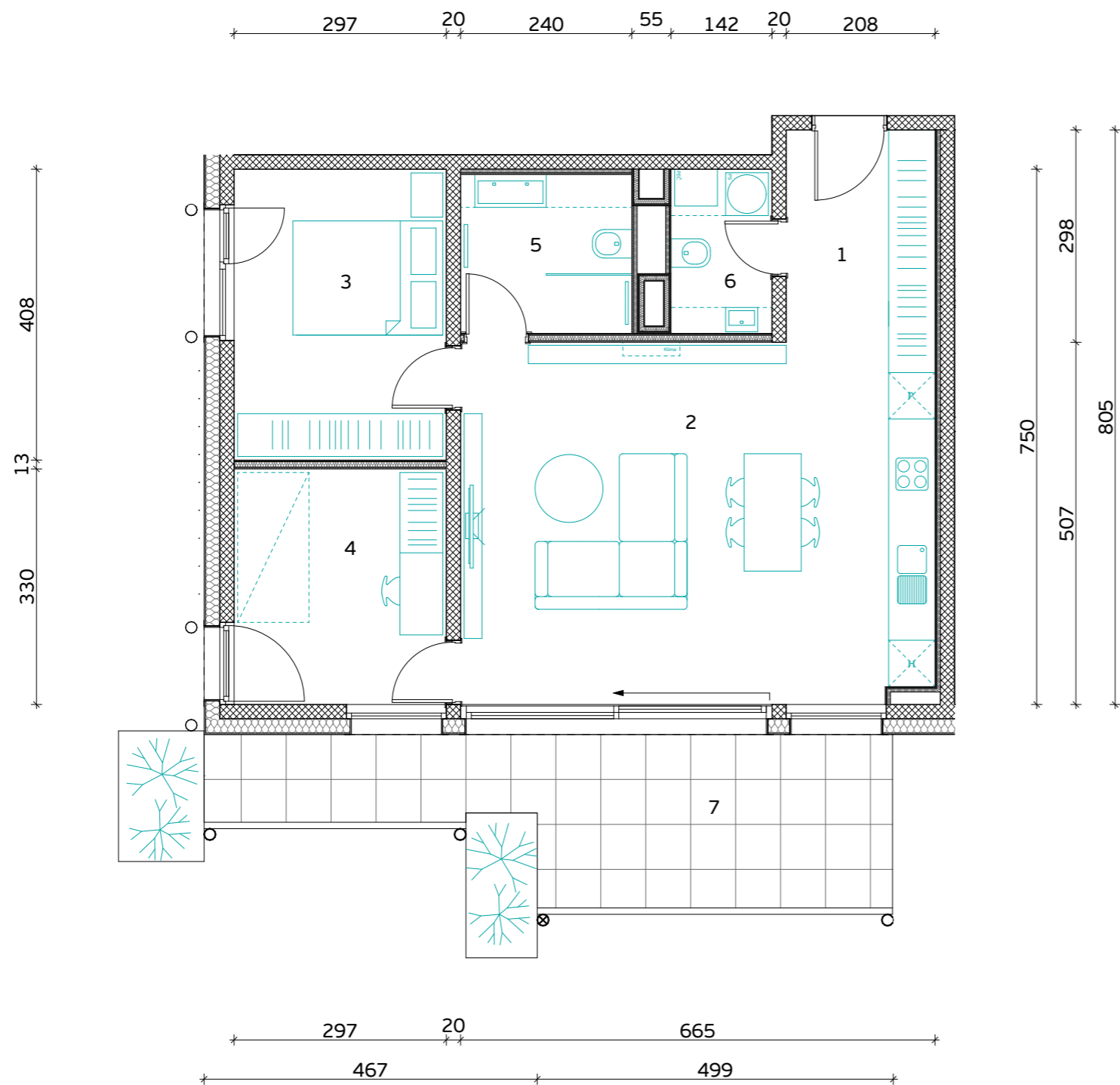

Skica naselja

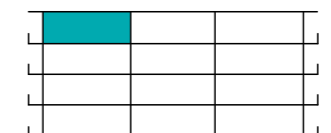

Položaj stanovanja v stavbi - prerez

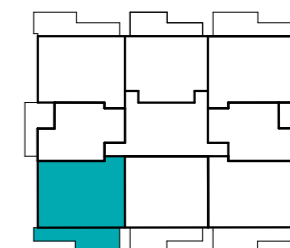

Položaj stanovanja v nadstropju - tloris

STAVBA "G" - 3. NADSTROPJE

**STANOVANJE G-3-3**

1. PREDPROSTOR	6.2 m <sup>2</sup>
2. BIVALNI PROSTOR	33.6 m <sup>2</sup>
3. SPALNICA	12.1 m <sup>2</sup>
4. KABINET	9.8 m <sup>2</sup>
5. KOPALNICA	5.1 m <sup>2</sup>
6. WC IN UTILITY	3.1 m <sup>2</sup>

**STANOVANJSKA POVRŠINA 69.9 m<sup>2</sup>**

7. TERASA (NADKRITA)	17.5 m <sup>2</sup>
8. SHRAMBA ZA KOLESA	4.2 m <sup>2</sup>

**SKUPNA POVRŠINA 91.6 m<sup>2</sup>**

PARKIRNO MESTO 1 PM

VIŠEČI VRTOVI 4.2 m<sup>2</sup>



**PRVAHIŠA**

Družba za razvoj nepremičninskih projektov

INVESTITOR: **JURČKOVO NASELJE d.o.o.**

PRODAJALEC: **PRVA HIŠA d.o.o.**

Bravničarjeva ulica 13, 1000 Ljubljana

+386 (0)1 292 65 00

info@prvahisa.si

www.jurckovo-naselje.si

MERILO

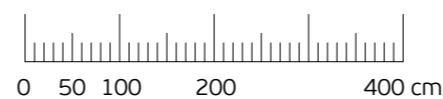



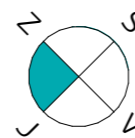

Orientacija stanovanja

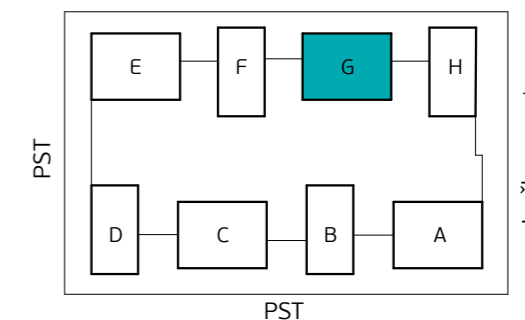
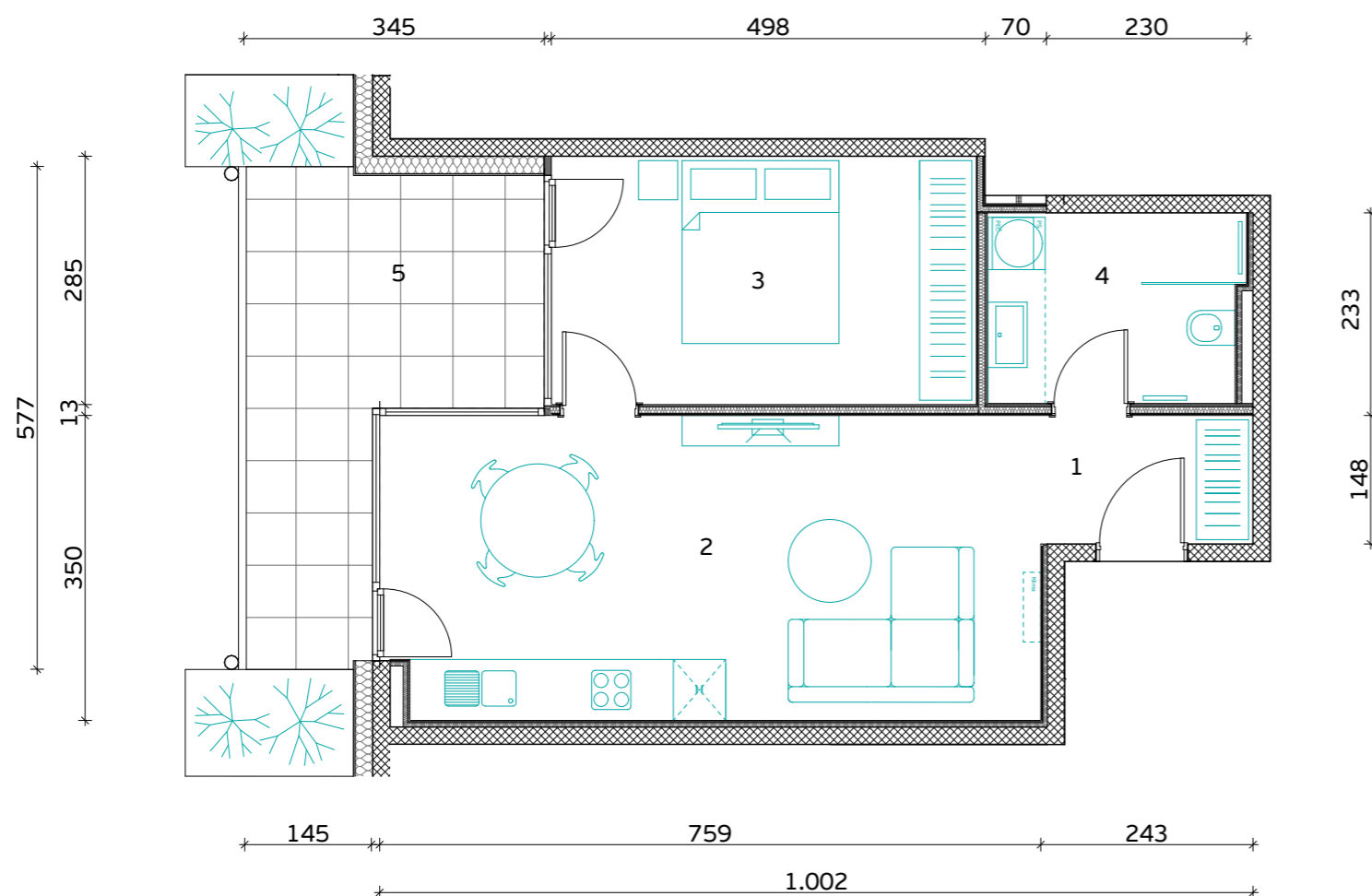

Skica naselja

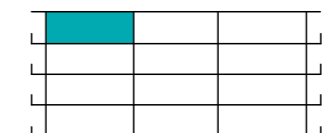

Položaj stanovanja v stavbi - prerez

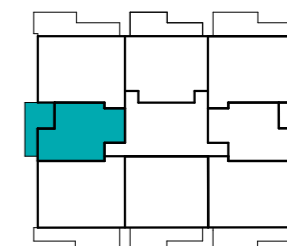

Položaj stanovanja v nadstropju - tloris

**STAVBA "G" - 3. NADSTROPJE**

**STANOVANJE G-3-4**

1. PREDPROSTOR	3.6 m <sup>2</sup>
2. BIVALNI PROSTOR	26.1 m <sup>2</sup>
3. SPALNICA	14.0 m <sup>2</sup>
4. KOPALNICA	6.5 m <sup>2</sup>

**STANOVANJSKA POVRŠINA** **50.2 m<sup>2</sup>**

5. TERASA (NADKRITA)	13.3 m <sup>2</sup>
6. SHRAMBA ZA KOLESARJE	3.3 m <sup>2</sup>

**SKUPNA POVRŠINA** **66.8 m<sup>2</sup>**

PARKIRNO MESTO (NADKRITO) 1 PM

VIŠEČI VRTOVI 4.1 m<sup>2</sup>

MERILO

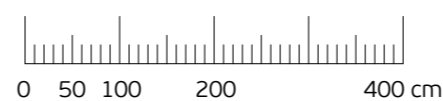

Komercialna skica in vrisana stanovanjska oprema sta informativne narave. Investitor si pridržuje pravico do sprememb, ki ne vplivajo na funkcionalnost stanovanj.



**PRVAHIŠA**

Družba za razvoj nepremičninskih projektov

INVESTITOR: **JURČKOVO NASELJE d.o.o.**

PRODAJALEC: **PRVA HIŠA d.o.o.**

Bravničarjeva ulica 13, 1000 Ljubljana

+386 (0)1 292 65 00

info@prvahisa.si

www.jurckovo-naselje.si



Orientacija stanovanja

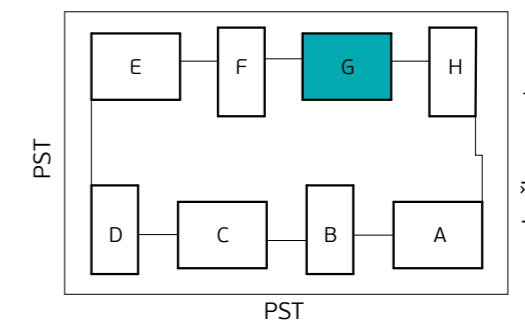
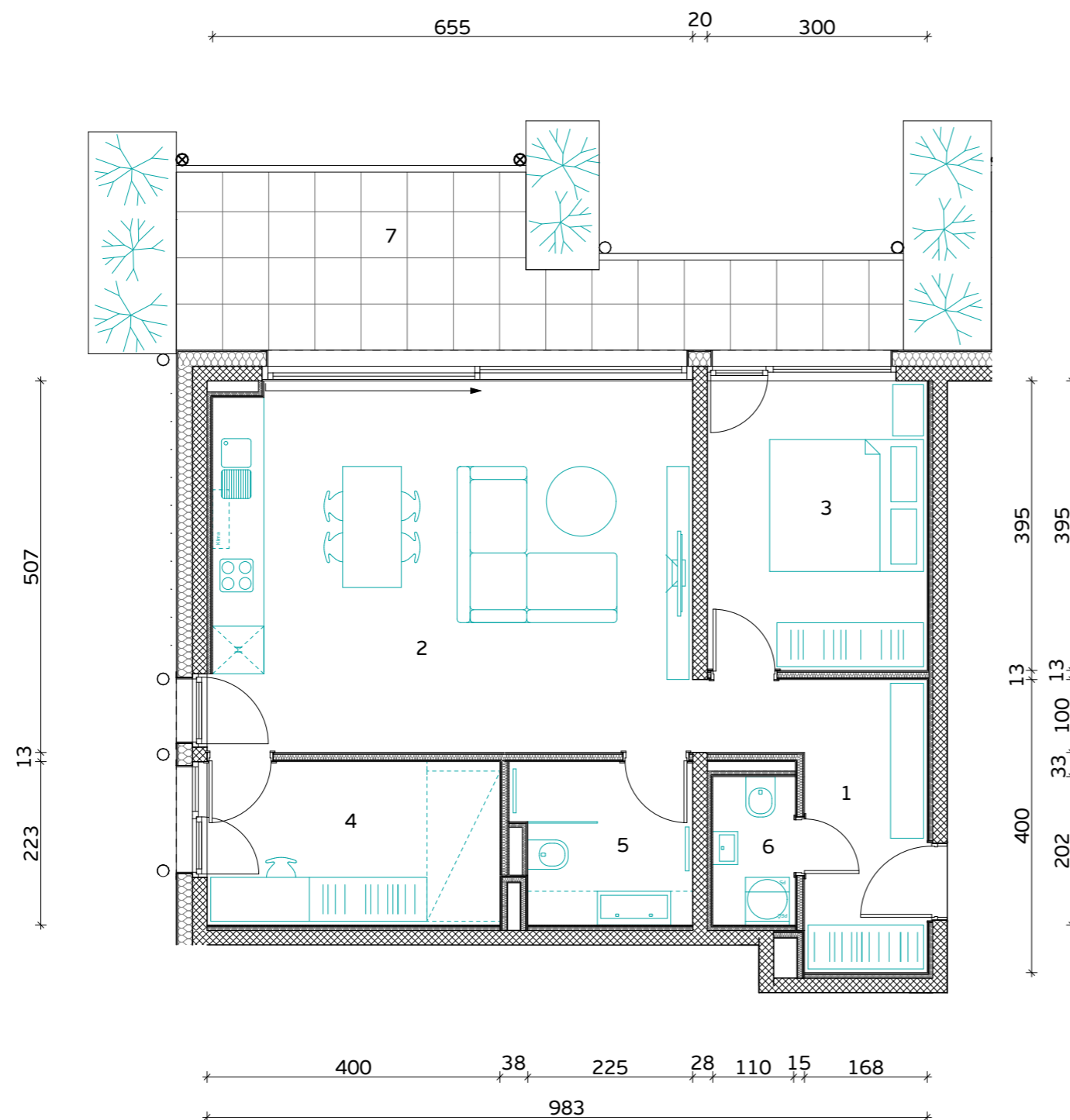

Skica naselja

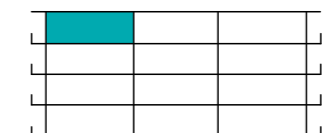

Položaj stanovanja v stavbi - prerez

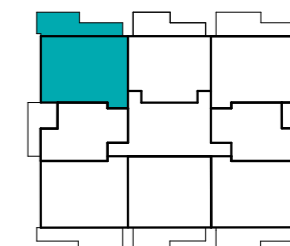

Položaj stanovanja v nadstropju - tloris

**STAVBA "G" - 3. NADSTROPJE**

**STANOVANJE G-3-5**

1. PREDPROSTOR	6.7 m <sup>2</sup>
2. BIVALNI PROSTOR	34.6 m <sup>2</sup>
3. SPALNICA	11.9 m <sup>2</sup>
4. KABINET	8.9 m <sup>2</sup>
5. KOPALNICA	5.3 m <sup>2</sup>
6. WC IN UTILITY	2.3 m <sup>2</sup>

**STANOVANJSKA POVRŠINA** **69.7 m<sup>2</sup>**

7. TERASA (NADKRITA)	17.5 m <sup>2</sup>
8. SHRAMBA ZA KOLESA	4.5 m <sup>2</sup>

**SKUPNA POVRŠINA** **91.7 m<sup>2</sup>**

PARKIRNO MESTO 1 PM

VIŠEČI VRTOVI 9,4 m<sup>2</sup>



**PRVAHIŠA**

Družba za razvoj nepremičninskih projektov

INVESTITOR: **JURČKOVO NASELJE d.o.o.**

PRODAJALEC: **PRVA HIŠA d.o.o.**

Bravničarjeva ulica 13, 1000 Ljubljana

+386 (0)1 292 65 00

info@prvahisa.si

www.jurckovo-naselje.si

MERILO

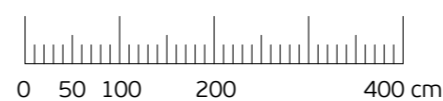

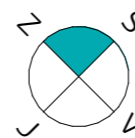

Orientacija stanovanja

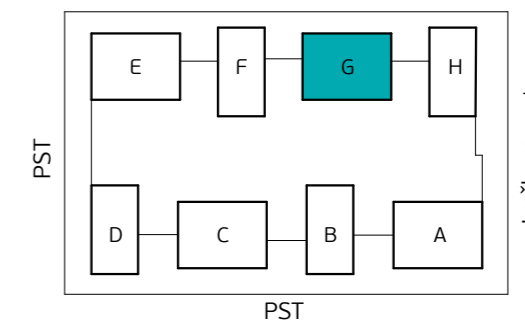
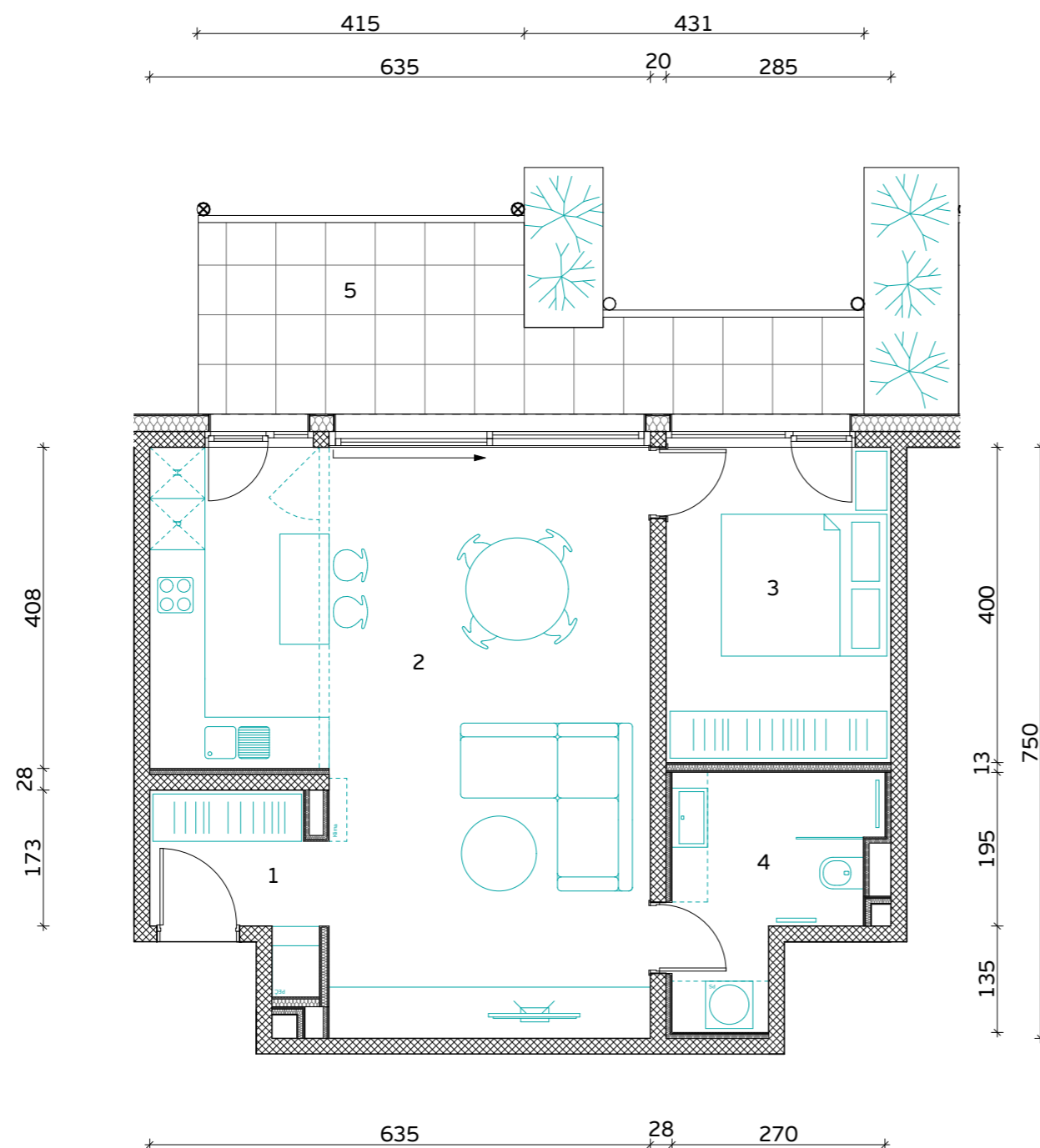

Skica naselja

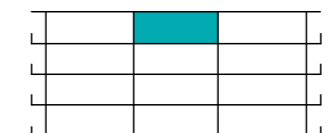

Položaj stanovanja v stavbi - prerez

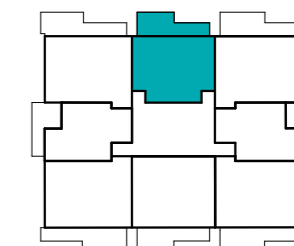

Položaj stanovanja v nadstropju - tloris

**STAVBA "G" - 3. NADSTROPJE**

**STANOVANJE G-3-6**

1. PREDPROSTOR	4.3 m <sup>2</sup>
2. BIVALNI PROSTOR	39.9 m <sup>2</sup>
3. SPALNICA	11.4 m <sup>2</sup>
4. KOPALNICA	6.7 m <sup>2</sup>

**STANOVANJSKA POVRŠINA** **62.3 m<sup>2</sup>**

5. TERASA (NADKRITA)	15.0 m <sup>2</sup>
6. SHRAMBA ZA KOLESA	4.9 m <sup>2</sup>

**SKUPNA POVRŠINA** **82.2 m<sup>2</sup>**

PARKIRNO MESTO 1 PM

VIŠEČI VRTOVI 5.8 m<sup>2</sup>



**PRVAHIŠA**

Družba za razvoj nepremičninskih projektov

INVESTITOR: **JURČKOVO NASELJE d.o.o.**

PRODAJALEC: **PRVA HIŠA d.o.o.**

Bravničarjeva ulica 13, 1000 Ljubljana

+386 (0)1 292 65 00

info@prvahisa.si

www.jurckovo-naselje.si

MERILO

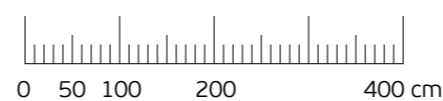

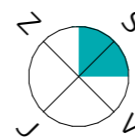

Orientacija stanovanja

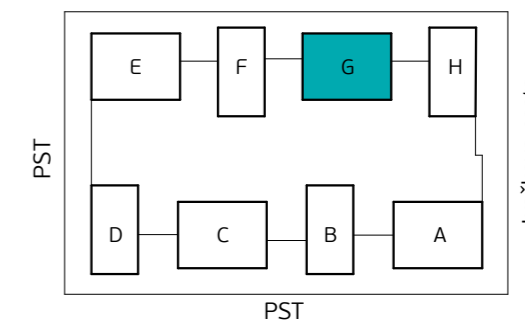
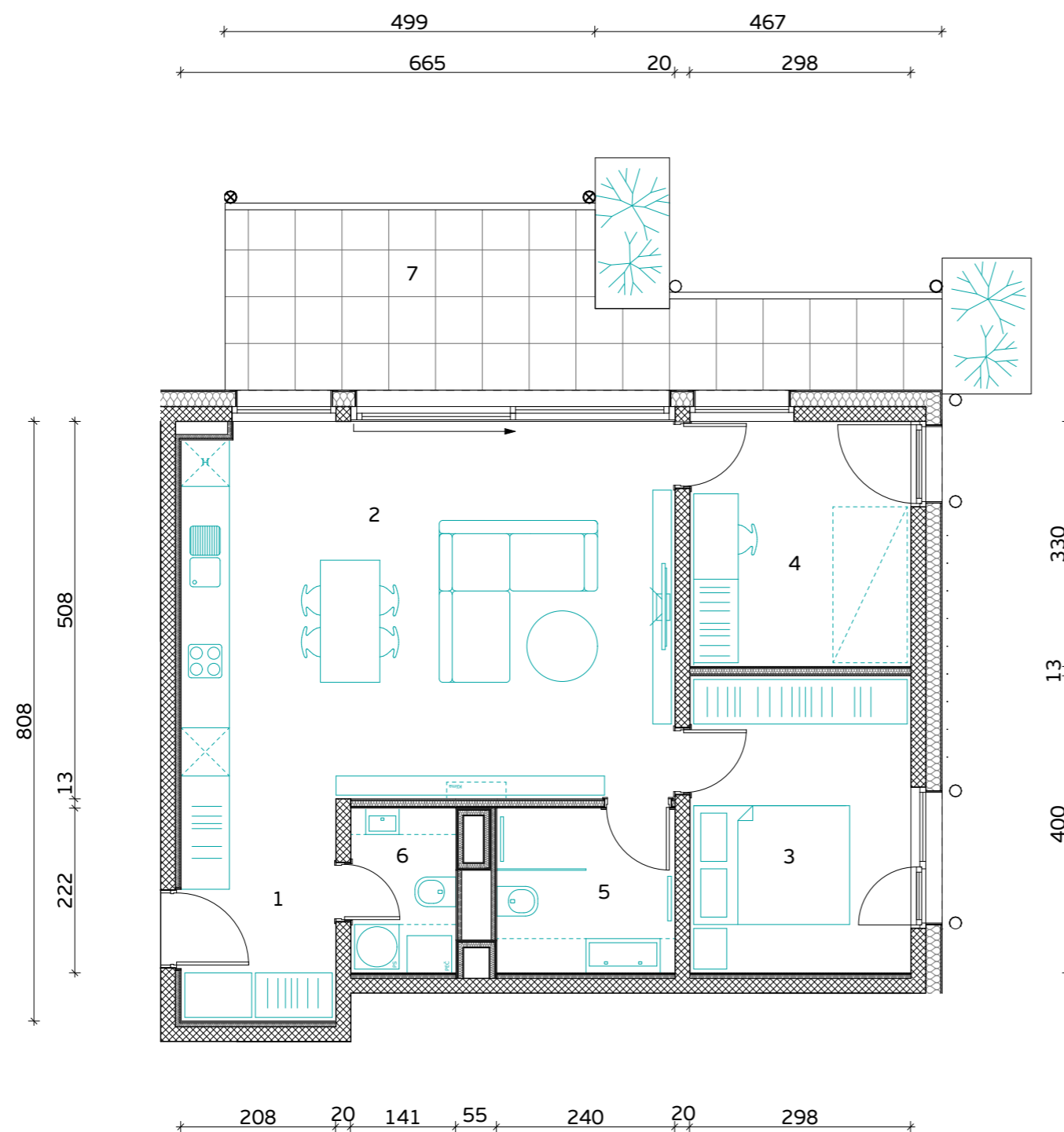

Skica naselja

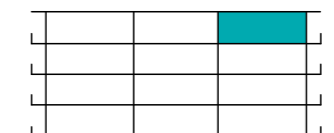

Položaj stanovanja v stavbi - prerez

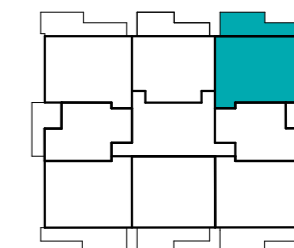

Položaj stanovanja v nadstropju - tloris

**STAVBA "G" - 3. NADSTROPJE**

**STANOVANJE G-3-7**

1. PREDPROSTOR	6.2 m <sup>2</sup>
2. BIVALNI PROSTOR	33.6 m <sup>2</sup>
3. SPALNICA	11.9 m <sup>2</sup>
4. KABINET	9.8 m <sup>2</sup>
5. KOPALNICA	5.3 m <sup>2</sup>
6. WC IN UTILITY	3.1 m <sup>2</sup>

**STANOVANJSKA POVRŠINA 69.9 m<sup>2</sup>**

7. TERASA (NADKRITA)	17.5 m <sup>2</sup>
8. SHRAMBA ZA KOLESA	4.3 m <sup>2</sup>

**SKUPNA POVRŠINA 91.7 m<sup>2</sup>**

PARKIRNO MESTO 1 PM

VIŠEČI VRTOVI 4.2 m<sup>2</sup>



**PRVAHIŠA**

Družba za razvoj nepremičninskih projektov

INVESTITOR: **JURČKOVO NASELJE d.o.o.**

PRODAJALEC: **PRVA HIŠA d.o.o.**

Bravničarjeva ulica 13, 1000 Ljubljana

+386 (0)1 292 65 00

info@prvahisa.si

www.jurckovo-naselje.si

MERILO

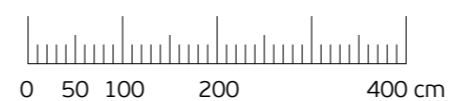

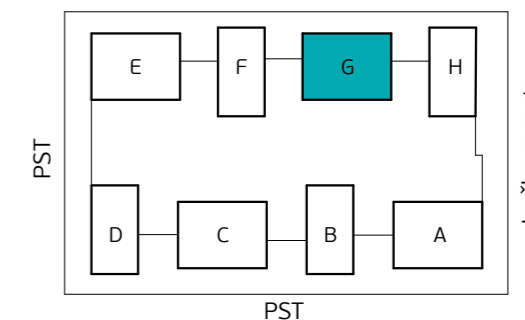
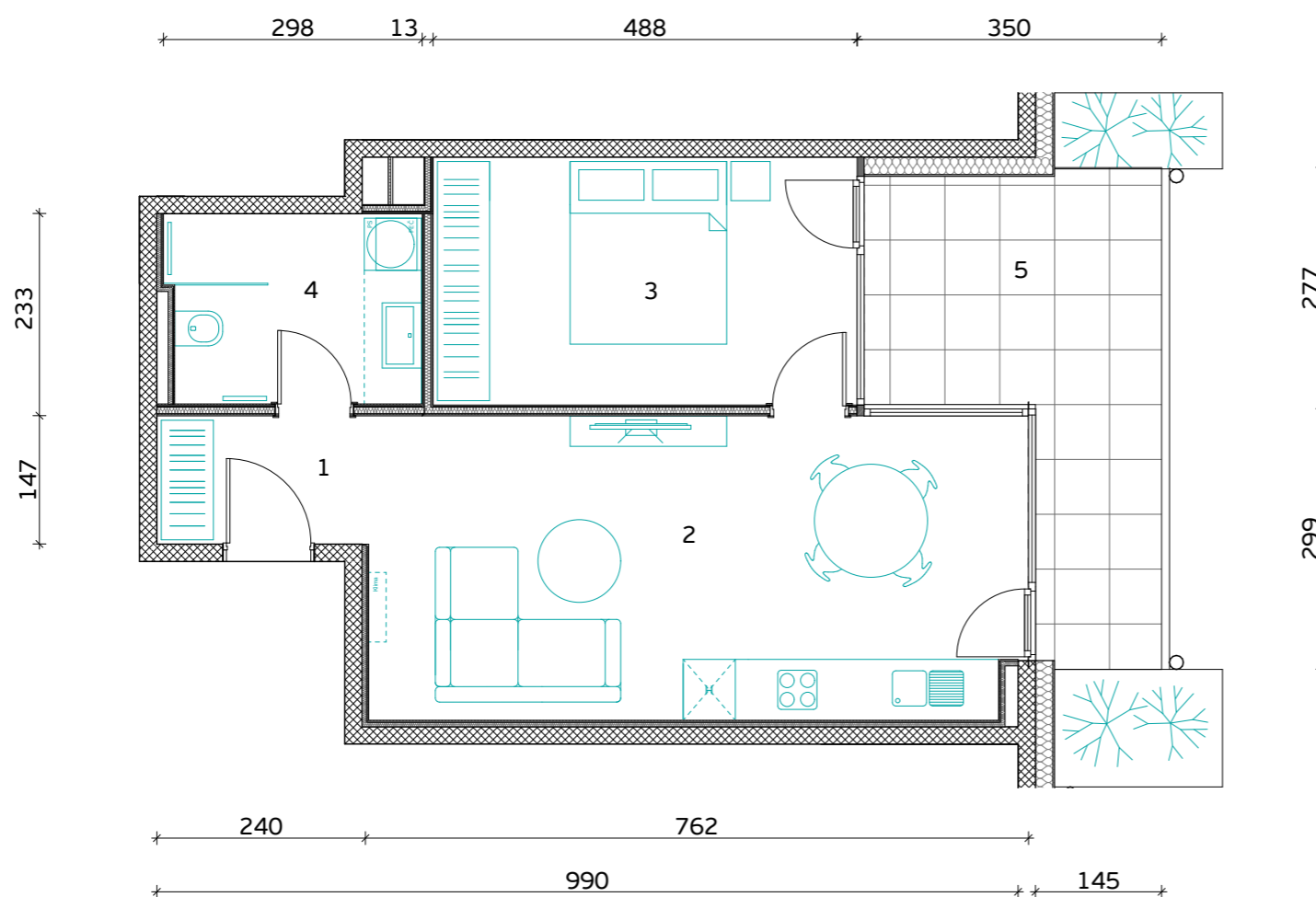

Skica naselja

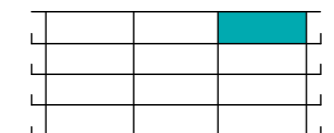

Položaj stanovanja v stavbi - prerez

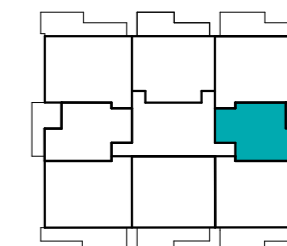

Položaj stanovanja v nadstropju - tloris

**STAVBA "G" - 3. NADSTROPJE**

**STANOVANJE G-3-8**

1. PREDPROSTOR	3.6 m <sup>2</sup>
2. BIVALNI PROSTOR	26.1 m <sup>2</sup>
3. SPALNICA	14.0 m <sup>2</sup>
4. KOPALNICA	6.5 m <sup>2</sup>

**STANOVANJSKA POVRŠINA** **50.2 m<sup>2</sup>**

5. TERASA (NADKRITA)	13.3 m <sup>2</sup>
6. SHRAMBA ZA KOLESA	3.3 m <sup>2</sup>

**SKUPNA POVRŠINA** **66.8 m<sup>2</sup>**

PARKIRNO MESTO 1 PM

VIŠEČI VRTOVI 4.0 m<sup>2</sup>

Komercialna skica in vrisana stanovanjska oprema sta informativne narave. Investitor si pridržuje pravico do sprememb, ki ne vplivajo na funkcionalnost stanovanj.

MERILO

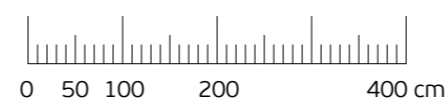

**PRVAHIŠA**

Družba za razvoj nepremičninskih projektov

INVESTITOR: **JURČKOVO NASELJE d.o.o.**

PRODAJALEC: **PRVA HIŠA d.o.o.**

Bravničarjeva ulica 13, 1000 Ljubljana

+386 (0)1 292 65 00

info@prvahisa.si

www.jurckovo-naselje.si





**JURČKOVO**  
naselje



**OBJEKT H**  
TLORISI  
STANOVANJ



PRVA HIŠA



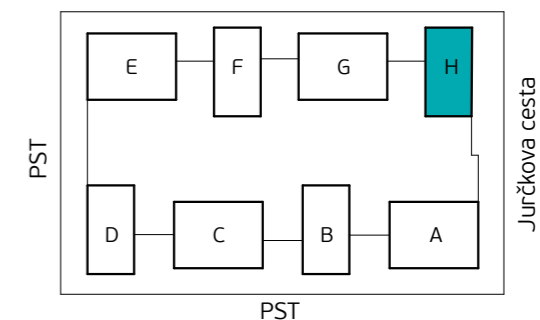
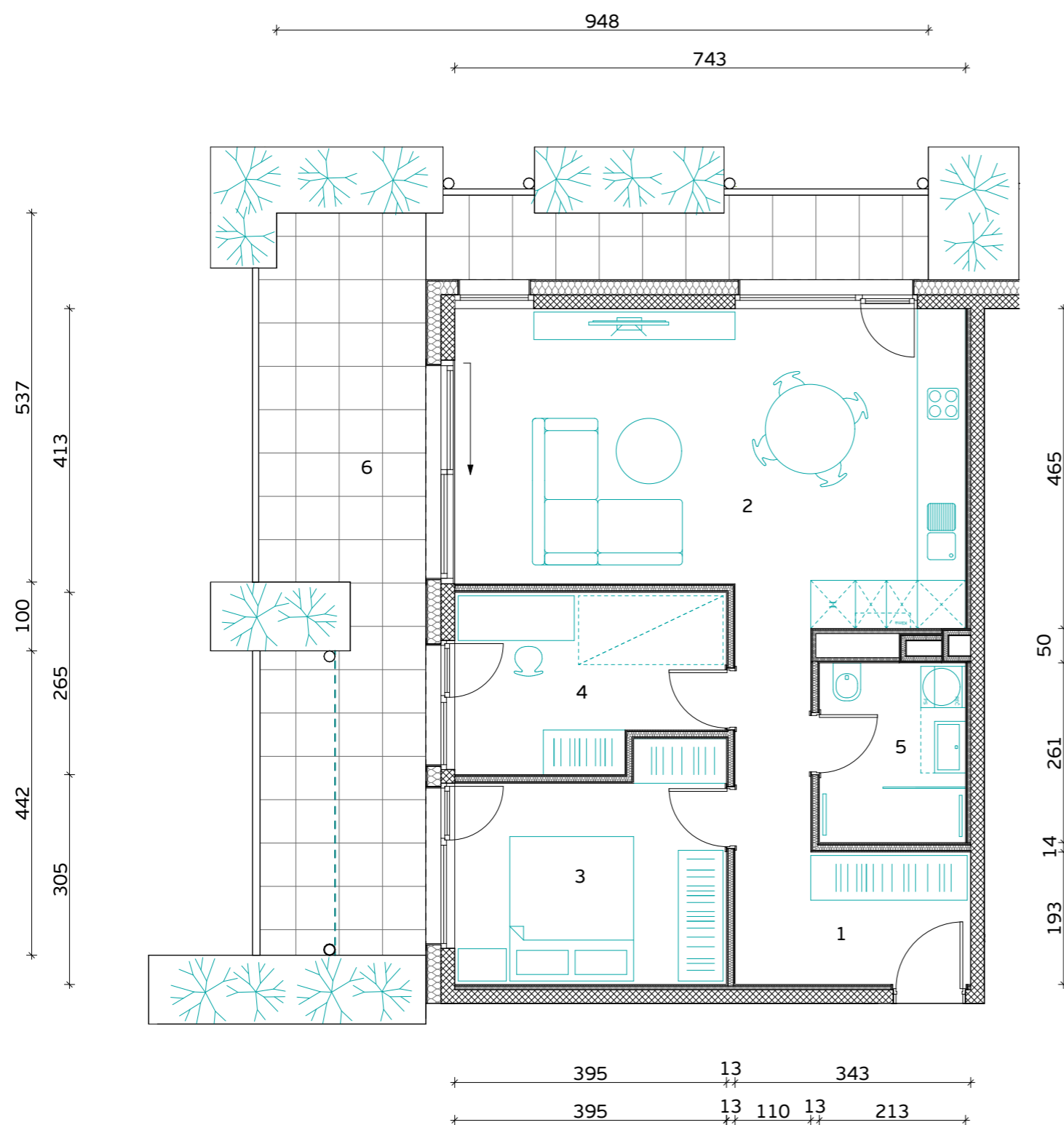

Skica naselja

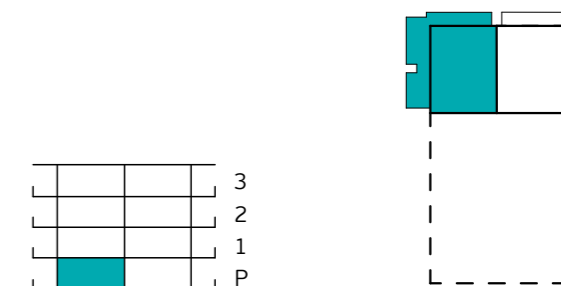

Položaj stanovanja v stavbi - prerez

Položaj stanovanja v nadstropju - tloris

**STAVBA "H" - PRITLIČJE**

**STANOVANJE H-0-1**

1. PREDPROSTOR	6.6 m <sup>2</sup>
2. BIVALNI PROSTOR	35.5 m <sup>2</sup>
3. SPALNICA	12.6 m <sup>2</sup>
4. KABINET	9.6 m <sup>2</sup>
5. KOPALNICA	5.6 m <sup>2</sup>

**STANOVANJSKA POVRŠINA 69.9 m<sup>2</sup>**

6. TERASA (NADKRITA)	27.4 m <sup>2</sup>
6. TERASA	4.9 m <sup>2</sup>
7. SHRAMBA ZA KOLESA	6.4 m <sup>2</sup>

**SKUPNA POVRŠINA 108.6 m<sup>2</sup>**

PARKIRNO MESTO 1 PM

VISEČI VRTOVI 15.5 m<sup>2</sup>



**PRVAHIŠA**

Družba za razvoj nepremičninskih projektov

INVESTITOR: **JURČKOVO NASELJE d.o.o.**

PRODAJALEC: **PRVA HIŠA d.o.o.**

Bravničarjeva ulica 13, 1000 Ljubljana

+386 (0)1 292 65 00

info@prvahisa.si

www.jurckovo-naselje.si

MERILO

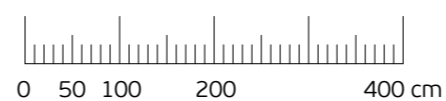

Komercialna skica in vrisana stanovanjska oprema sta informativne narave. Investitor si pridržuje pravico do sprememb, ki ne vplivajo na funkcionalnost stanovanj.

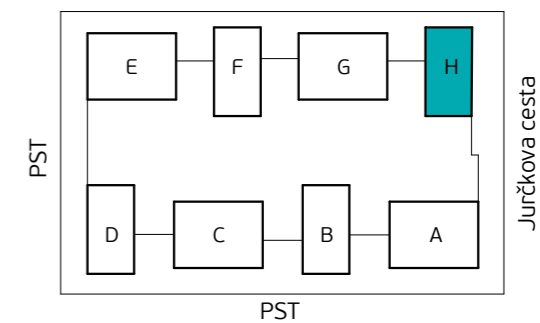
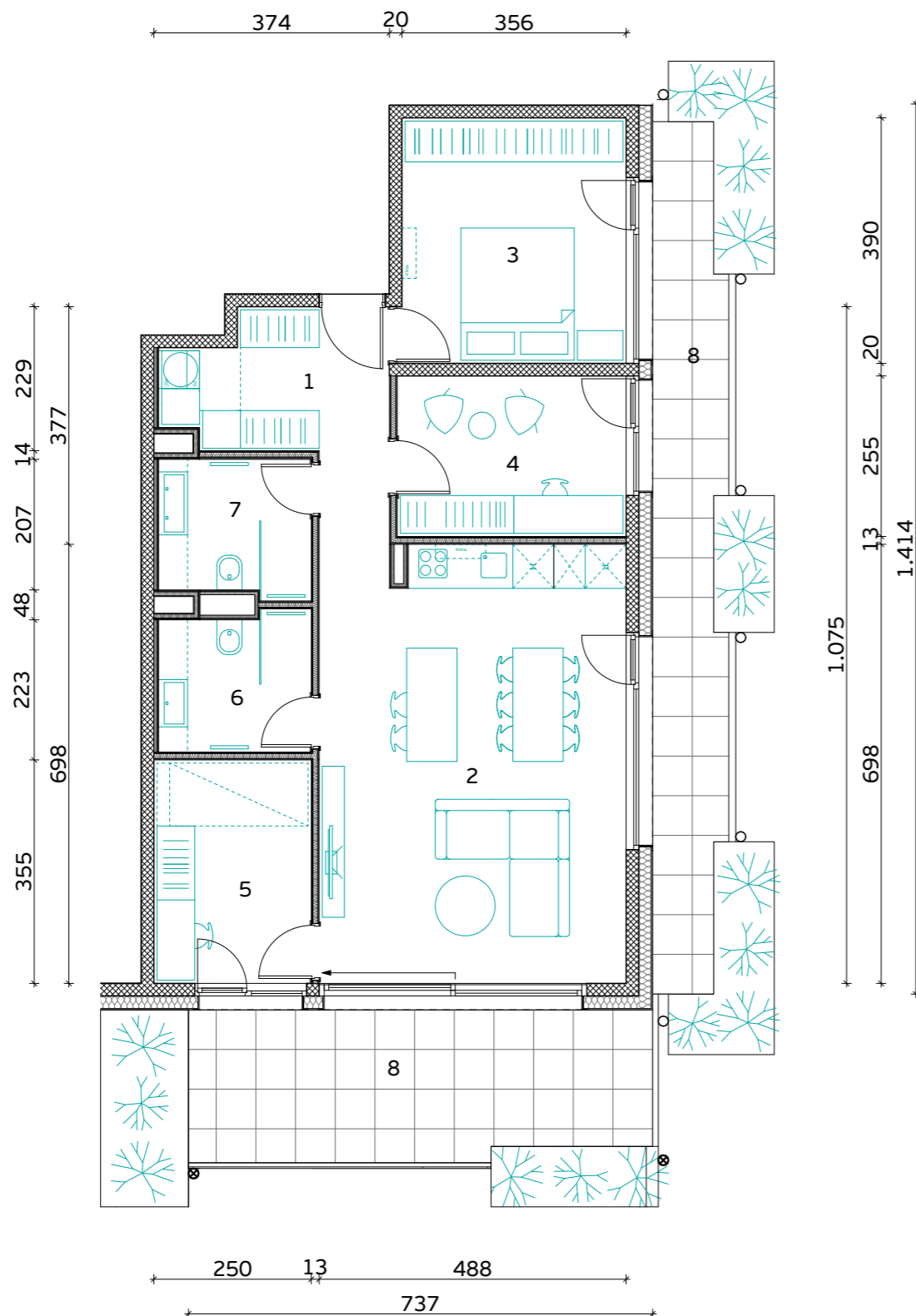

Skica naselja

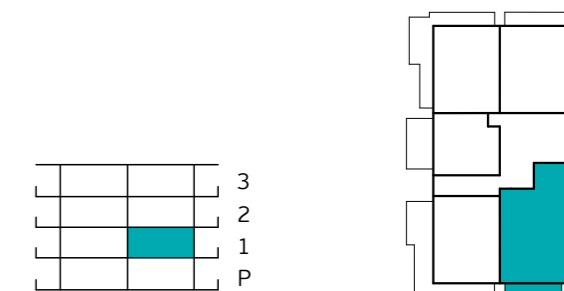

Položaj stanovanja v stavbi - prerez

Položaj stanovanja v nadstropju - tloris

**STAVBA "H" - 1. NADSTROPJE**

**STANOVANJE H-1-1**

1. PREDPROSTOR	7.4 m <sup>2</sup>
2. BIVALNI PROSTOR	35.5 m <sup>2</sup>
3. SPALNICA	13.9 m <sup>2</sup>
4. KABINET 1	9.3 m <sup>2</sup>
5. KABINET 2	8.9 m <sup>2</sup>
6. KOPALNICA 1	5.3 m <sup>2</sup>
7. KOPALNICA 2	5.2 m <sup>2</sup>

**STANOVANJSKA POVRŠINA** **85.5 m<sup>2</sup>**

8. TERASA (NADKRITA)	14.7 m <sup>2</sup>
8. TERASA (NADKRITA)	17.0 m <sup>2</sup>
9. SHRAMBA ZA KOLESARJE	6.9 m <sup>2</sup>

**SKUPNA POVRŠINA** **124.1 m<sup>2</sup>**

PARKIRNO MESTO **2 PM**

VISEČI VRTOVI **17.0 m<sup>2</sup>**



**PRVAHIŠA**

Družba za razvoj nepremičninskih projektov

INVESTITOR: **JURČKOVO NASELJE d.o.o.**

PRODAJALEC: **PRVA HIŠA d.o.o.**

Bravničarjeva ulica 13, 1000 Ljubljana

+386 (0)1 292 65 00

info@prvahisa.si

www.jurckovo-naselje.si

MERILO

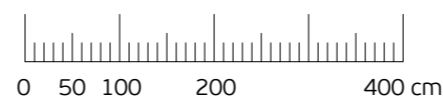

Komercialna skica in vrisana stanovanjska oprema sta informativne narave. Investitor si pridržuje pravico do sprememb, ki ne vplivajo na funkcionalnost stanovanj.

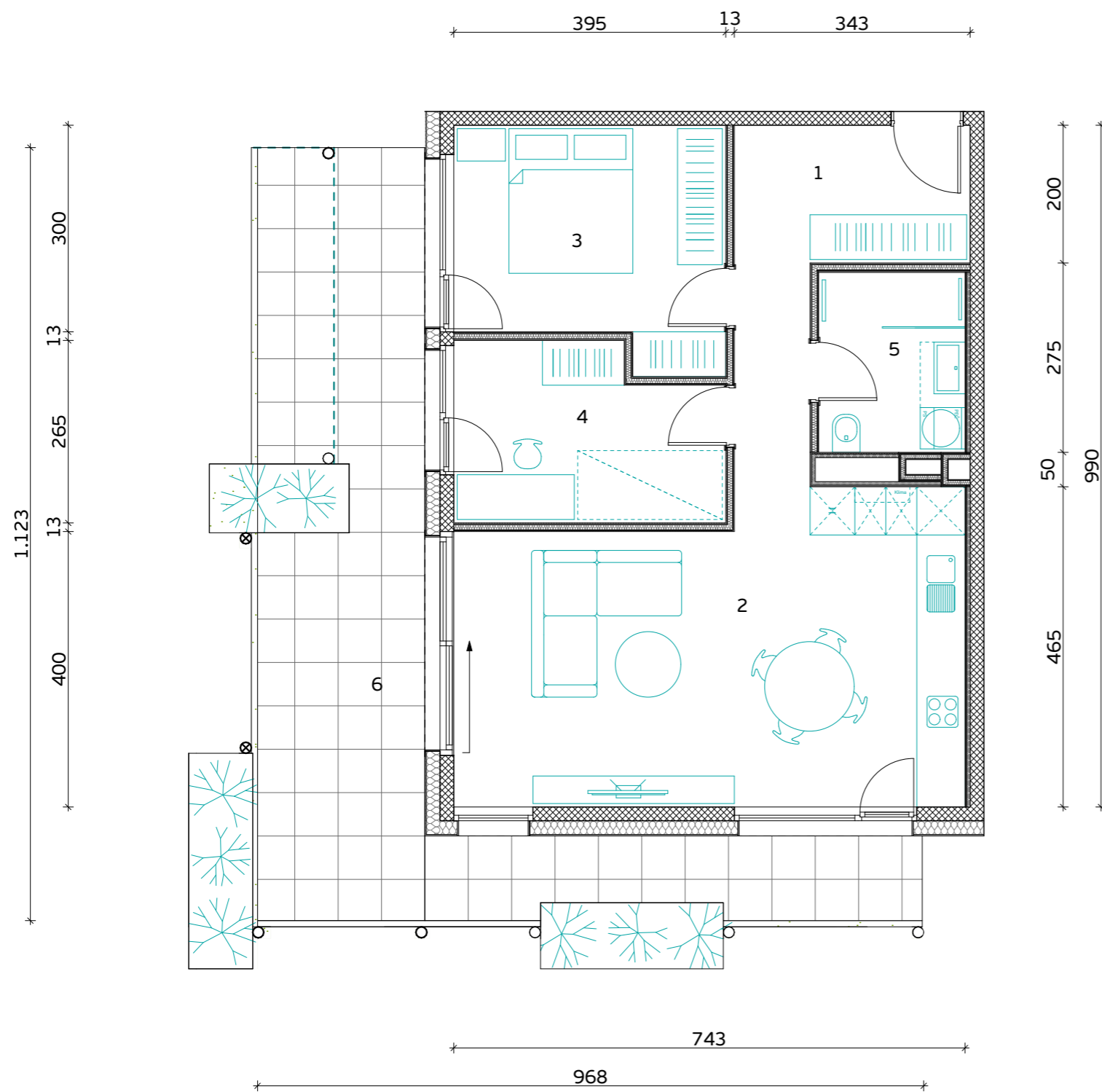

MERILO

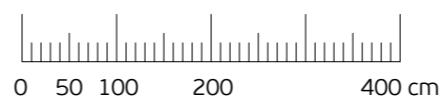

Komercialna skica in vrisana stanovanjska oprema sta informativne narave. Investitor si pridruzuje pravico do sprememb, ki ne vplivajo na funkcionalnost stanovanj.

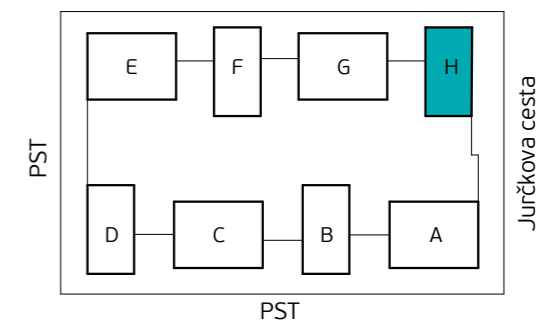

Skica naselja

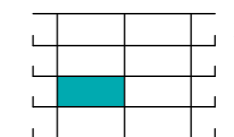

Položaj stanovanja v stavbi - prerez

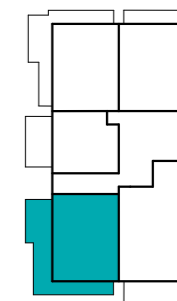

Položaj stanovanja v nadstropju - tloris

**STAVBA "H" - 1. NADSTROPJE**

**STANOVANJE H-1-2**

1. PREDPROSTOR	6.8 m <sup>2</sup>
2. BIVALNI PROSTOR	35.5 m <sup>2</sup>
3. SPALNICA	12.4 m <sup>2</sup>
4. KABINET	9.5 m <sup>2</sup>
5. KOPALNICA	5.6 m <sup>2</sup>

**STANOVANJSKA POVRŠINA 69.8 m<sup>2</sup>**

6. TERASA (NADKRITA)	29.0 m <sup>2</sup>
6. TERASA	5.2 m <sup>2</sup>
7. SHRAMBA ZA KOLESA	5.9 m <sup>2</sup>

**SKUPNA POVRŠINA 109.9 m<sup>2</sup>**

PARKIRNO MESTO 1 PM

VIŠEČI VRTOVI 7.1 m<sup>2</sup>



**PRVAHIŠA**

Družba za razvoj nepremičninskih projektov

INVESTITOR: **JURČKOVO NASELJE d.o.o.**

PRODAJALEC: **PRVA HIŠA d.o.o.**

Bravničarjeva ulica 13, 1000 Ljubljana

+386 (0)1 292 65 00

info@prvahisa.si

www.jurckovo-naselje.si

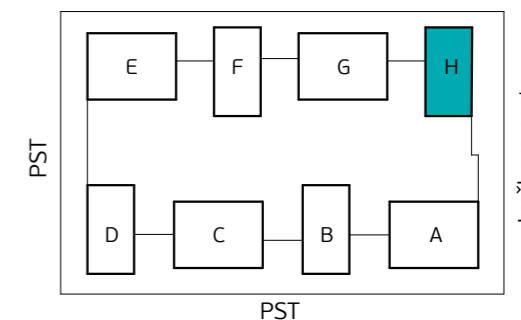
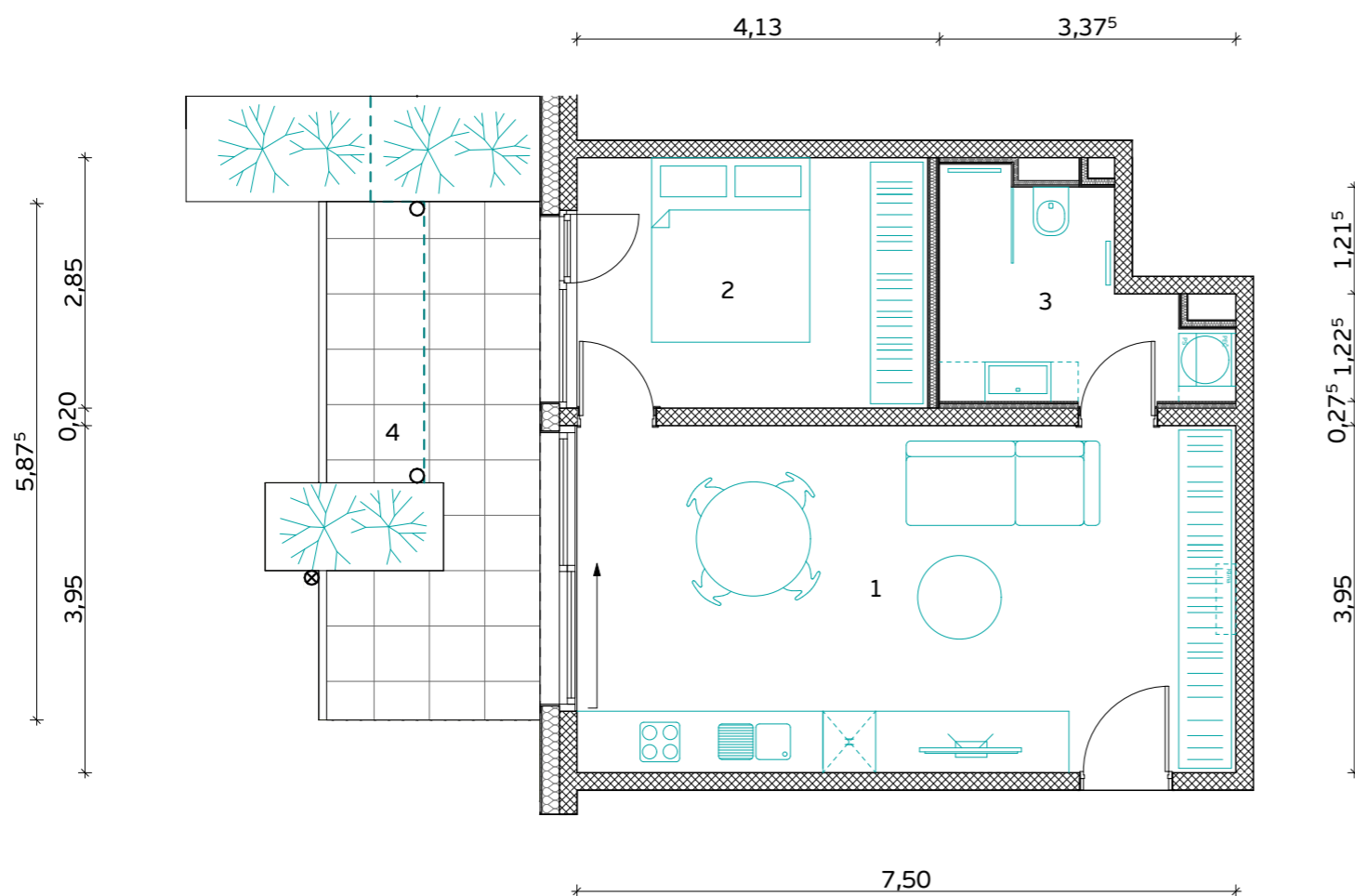

Skica naselja

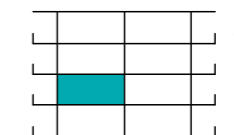

Položaj stanovanja v stavbi - prerez

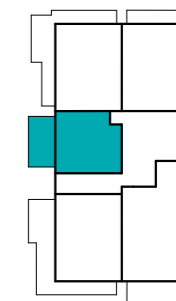

Položaj stanovanja v nadstropju - tloris

**STAVBA "H" - 1. NADSTROPJE**

**STANOVANJE H-1-3**

1. BIVALNI PROSTOR	29.6 m <sup>2</sup>
2. SPALNICA	11.4 m <sup>2</sup>
3. KOPALNICA	6.6 m <sup>2</sup>

**STANOVANJSKA POVRŠINA 47.6 m<sup>2</sup>**

4. TERASA (NADKRITA)	9.4 m <sup>2</sup>
4. TERASA	3.6 m <sup>2</sup>
5. SHRAMBA	3.6 m <sup>2</sup>

**SKUPNA POVRŠINA 64.2 m<sup>2</sup>**

PARKIRNO MESTO 1 PM

VIŠEČI VRTOVI 6.9 m<sup>2</sup>

Komercialna skica in vrisana stanovanjska oprema sta informativne narave. Investitor si pridržuje pravico do sprememb, ki ne vplivajo na funkcionalnost stanovanj.

MERILO

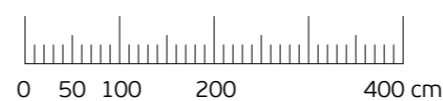

**PRVAHIŠA**

Družba za razvoj nepremičninskih projektov

INVESTITOR: **JURČKOVO NASELJE d.o.o.**

PRODAJALEC: **PRVA HIŠA d.o.o.**

Bravničarjeva ulica 13, 1000 Ljubljana

+386 (0)1 292 65 00

info@prvahisa.si

www.jurckovo-naselje.si



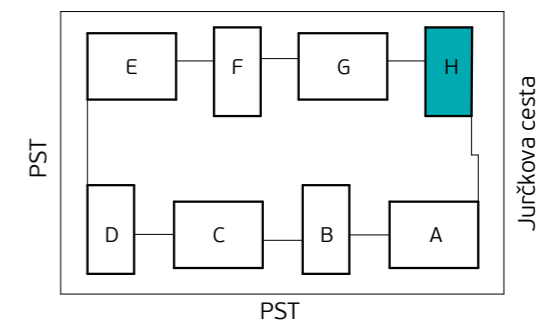
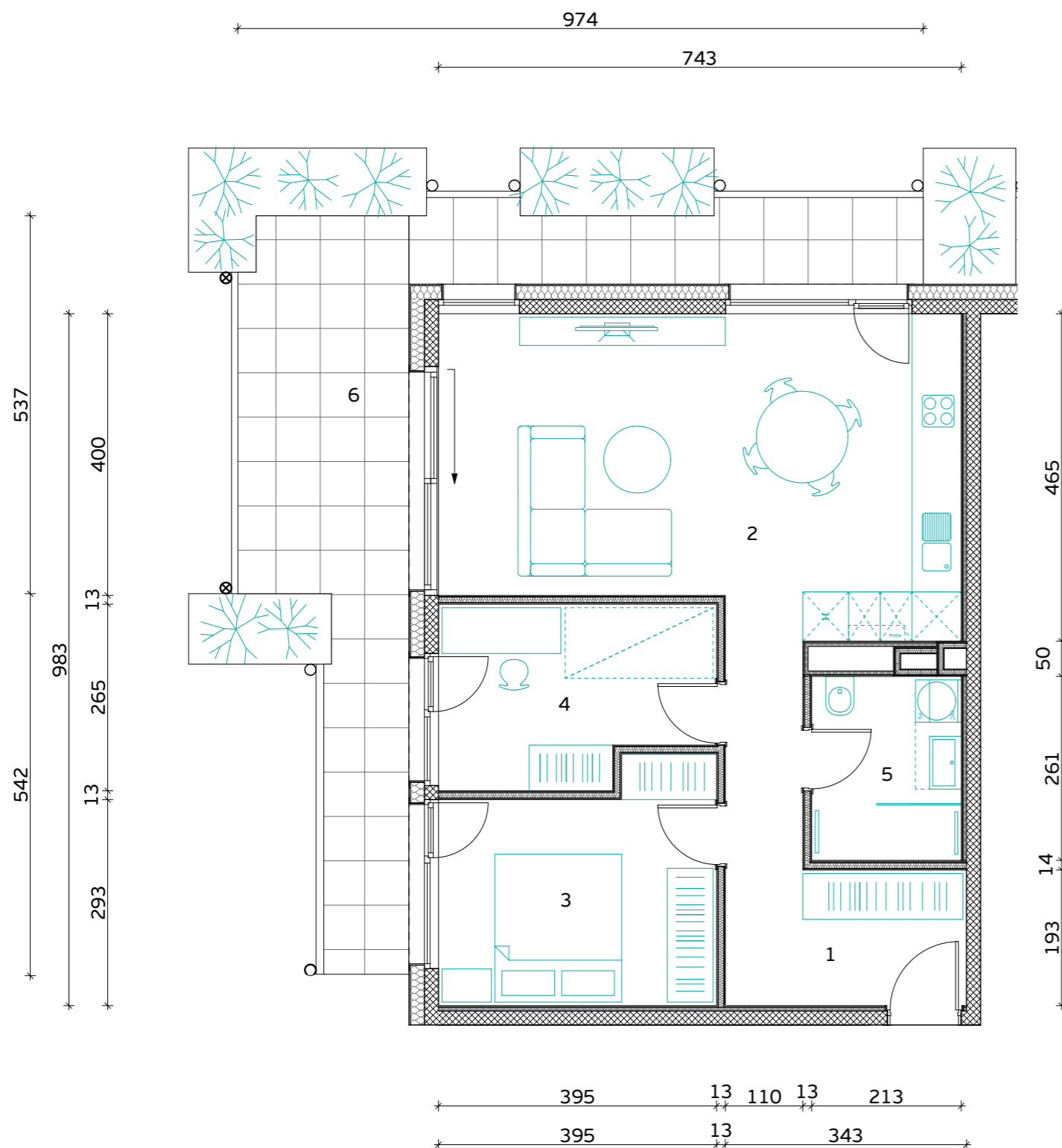

Skica naselja

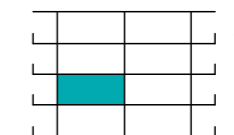

Položaj stanovanja v stavbi - prerez

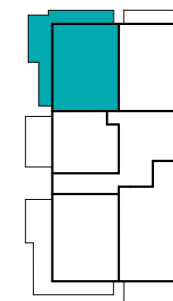

Položaj stanovanja v nadstropju - tloris

**STAVBA "H" - 1. NADSTROPJE**

**STANOVANJE H-1-4**

1. PREDPROSTOR	6.6 m <sup>2</sup>
2. BIVALNI PROSTOR	35.5 m <sup>2</sup>
3. SPALNICA	12.6 m <sup>2</sup>
4. KABINET	9.6 m <sup>2</sup>
5. KOPALNICA	5.6 m <sup>2</sup>

**STANOVANJSKA POVRŠINA** **69.9 m<sup>2</sup>**

6. TERASA (NADKRITA)	27.4 m <sup>2</sup>
7. SHRAMBA	3.7 m <sup>2</sup>

**SKUPNA POVRŠINA** **101.0 m<sup>2</sup>**

PARKIRNO MESTO 1 PM

VIŠEČI VRTOVI 11.2 m<sup>2</sup>



**PRVAHIŠA**

Družba za razvoj nepremičninskih projektov

INVESTITOR: **JURČKOVO NASELJE d.o.o.**

PRODAJALEC: **PRVA HIŠA d.o.o.**

Bravničarjeva ulica 13, 1000 Ljubljana

+386 (0)1 292 65 00

info@prvahisa.si

www.jurckovo-naselje.si

MERILO

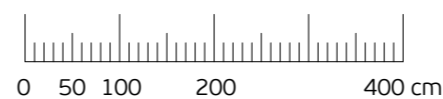

Komercialna skica in vrisana stanovanjska oprema sta informativne narave. Investitor si pridržuje pravico do sprememb, ki ne vplivajo na funkcionalnost stanovanj.

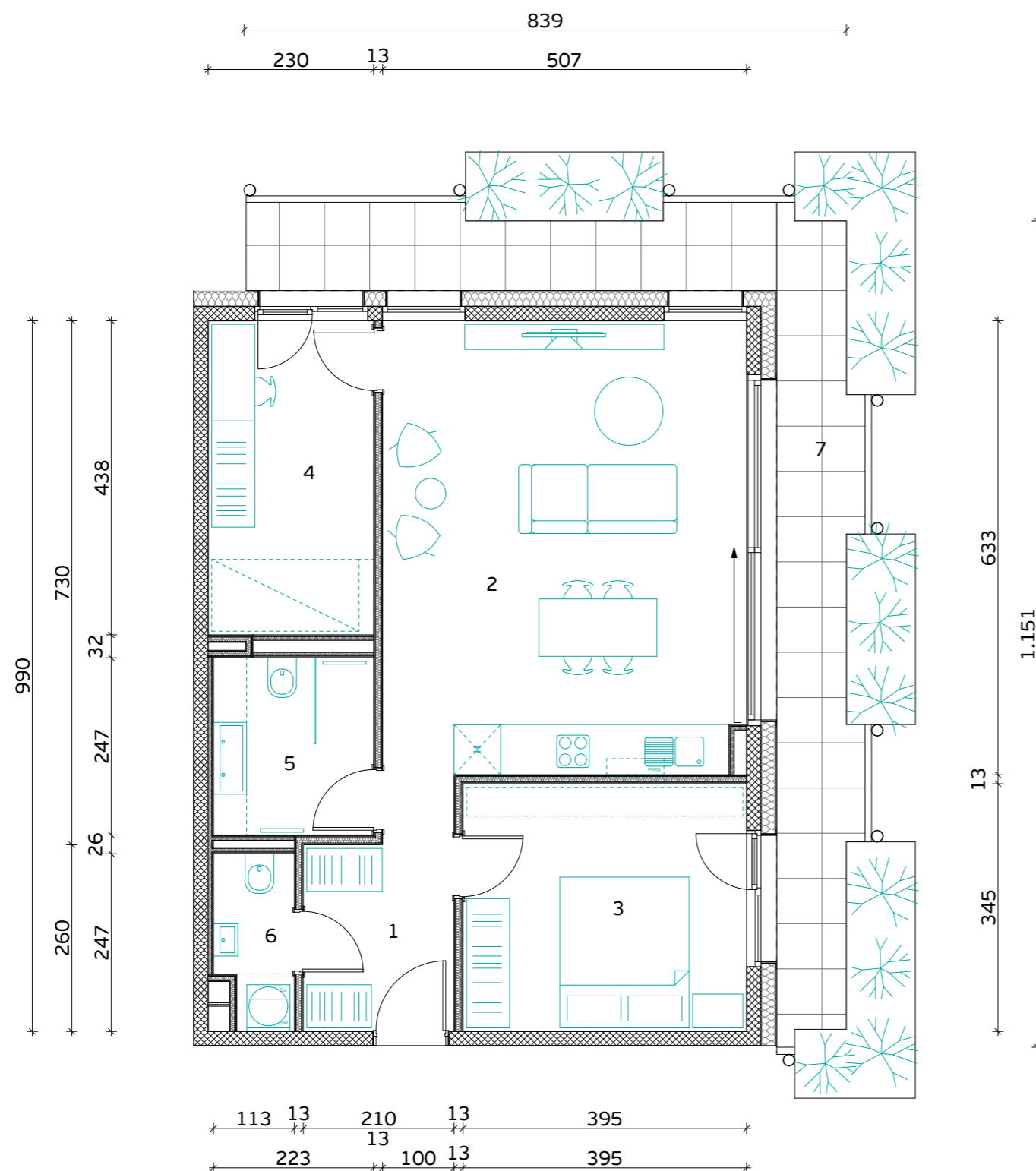

MERILO

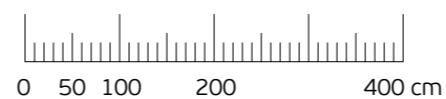

Komercialna skica in vrisana stanovanjska oprema sta informativne narave. Investitor si pridruzuje pravico do sprememb, ki ne vplivajo na funkcionalnost stanovanj.

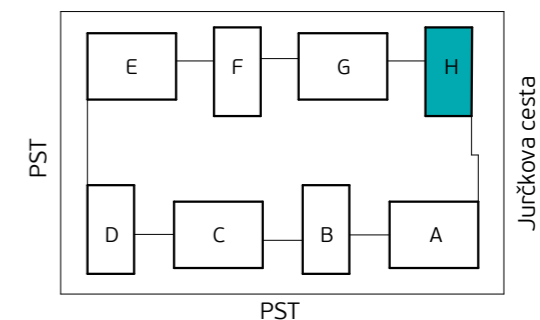

Skica naselja

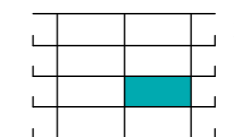

Položaj stanovanja v stavbi - prerez

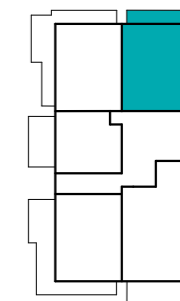

Položaj stanovanja v nadstropju - tloris

**STAVBA "H" - 1. NADSTROPJE**

**STANOVANJE H-1-5**

1. PREDPROSTOR	5.5 m <sup>2</sup>
2. BIVALNI PROSTOR	32.8 m <sup>2</sup>
3. SPALNICA	13.6 m <sup>2</sup>
4. KABINET	10.1 m <sup>2</sup>
5. KOPALNICA	5.5 m <sup>2</sup>
6. WC IN UTILITY	2.4 m <sup>2</sup>

**STANOVANJSKA POVRŠINA 69.9 m<sup>2</sup>**

7. TERASA (NADKRITA)	19.9 m <sup>2</sup>
8. SHRAMBA	3.9 m <sup>2</sup>

**SKUPNA POVRŠINA 93.7 m<sup>2</sup>**

PARKIRNO MESTO 1 PM

VIŠEČI VRTOVI 13.3 m<sup>2</sup>



**PRVAHIŠA**

Družba za razvoj nepremičninskih projektov

INVESTITOR: **JURČKOVO NASELJE d.o.o.**

PRODAJALEC: **PRVA HIŠA d.o.o.**

Bravničarjeva ulica 13, 1000 Ljubljana

+386 (0)1 292 65 00

info@prvahisa.si

www.jurckovo-naselje.si

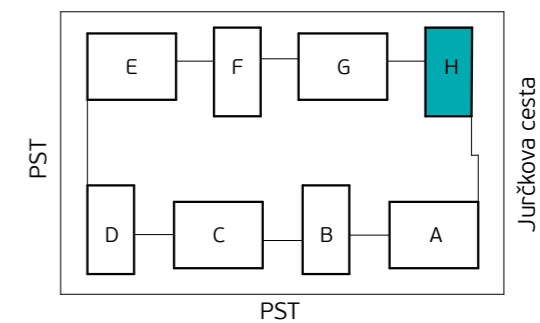
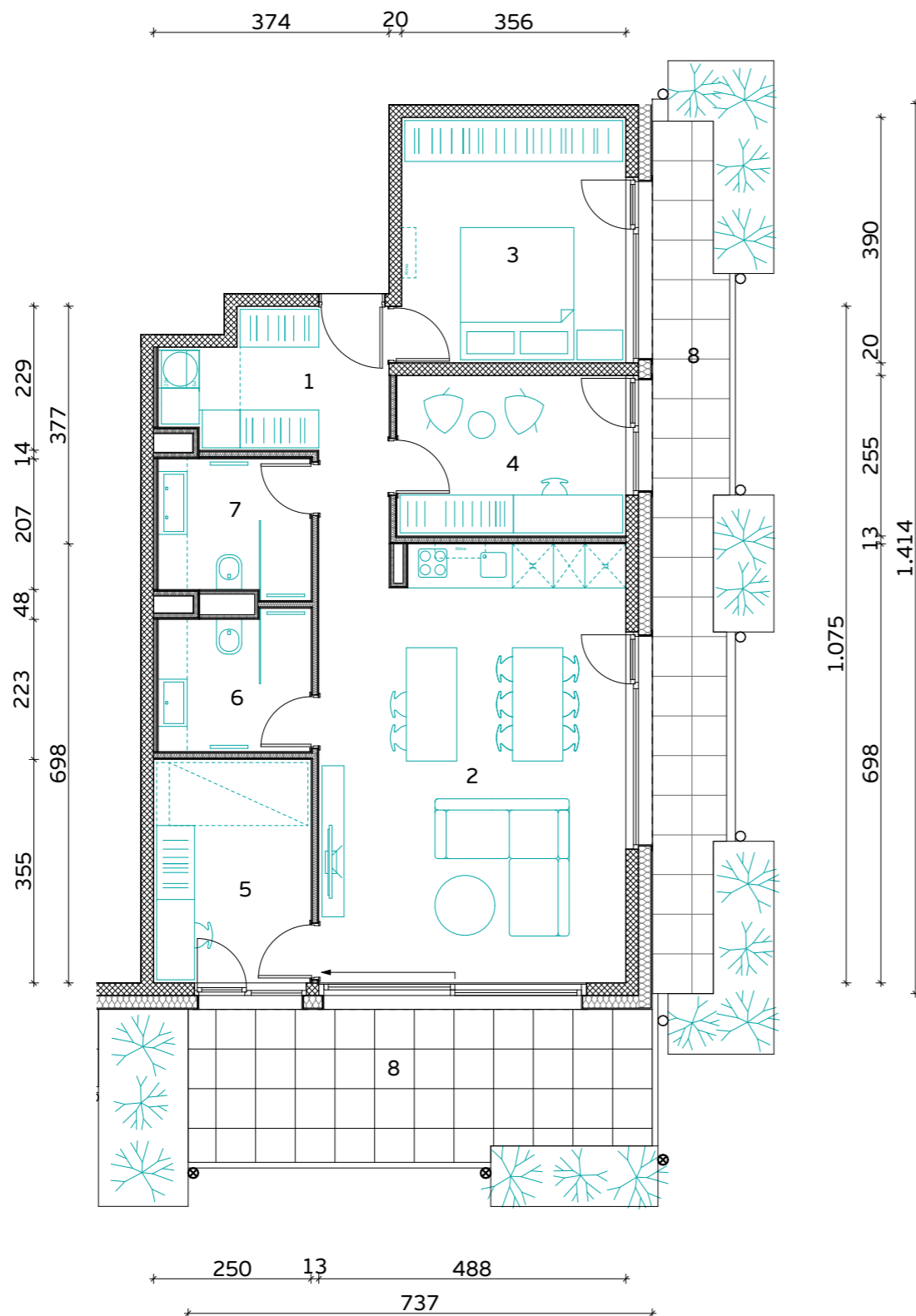

Skica naselja

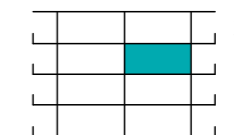

Položaj stanovanja v stavbi - prerez

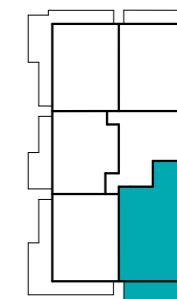

Položaj stanovanja v nadstropju - tloris

**STAVBA "H" - 2. NADSTROPJE**

**STANOVANJE H-2-1**

1. PREDPROSTOR	7.4 m <sup>2</sup>
2. BIVALNI PROSTOR	35.5 m <sup>2</sup>
3. SPALNICA	13.9 m <sup>2</sup>
4. KABINET 1	9.3 m <sup>2</sup>
5. KABINET 2	8.9 m <sup>2</sup>
6. KOPALNICA 1	5.3 m <sup>2</sup>
7. KOPALNICA 2	5.2 m <sup>2</sup>

**STANOVANJSKA POVRŠINA 85.5 m<sup>2</sup>**

8. TERASA (NADKRITA)	14.7 m <sup>2</sup>
8. TERASA (NADKRITA)	17.0 m <sup>2</sup>
9. SHRAMBA ZA KOLESA	10.5 m <sup>2</sup>

**SKUPNA POVRŠINA 127.7 m<sup>2</sup>**

PARKIRNO MESTO 2 PM

VISEČI VRTOVI 17.0 m<sup>2</sup>



**PRVAHIŠA**

Družba za razvoj nepremičninskih projektov

INVESTITOR: **JURČKOVO NASELJE d.o.o.**

PRODAJALEC: **PRVA HIŠA d.o.o.**

Bravničarjeva ulica 13, 1000 Ljubljana

+386 (0)1 292 65 00

info@prvahisa.si

www.jurckovo-naselje.si

**MERILO**



Komercialna skica in vrisana stanovanjska oprema sta informativne narave. Investitor si pridržuje pravico do sprememb, ki ne vplivajo na funkcionalnost stanovanj.

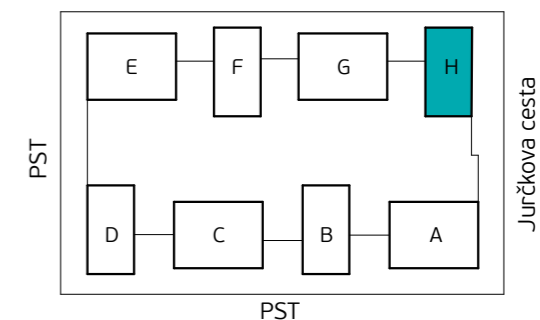

Skica naselja

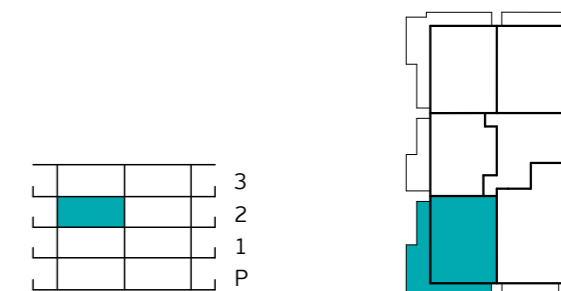

Položaj stanovanja v stavbi - prerez

Položaj stanovanja v nadstropju - tloris

**STAVBA "H" - 2. NADSTROPJE**

**STANOVANJE H-2-2**

1. PREDPROSTOR	6.8 m <sup>2</sup>
2. BIVALNI PROSTOR	35.5 m <sup>2</sup>
3. SPALNICA	12.4 m <sup>2</sup>
4. KABINET	9.5 m <sup>2</sup>
5. KOPALNICA	5.6 m <sup>2</sup>

**STANOVANJSKA POVRŠINA 69.8 m<sup>2</sup>**

6. TERASA (NADKRITA)	28.0 m <sup>2</sup>
7. SHRAMBA ZA KOLESA	5.6 m <sup>2</sup>

**SKUPNA POVRŠINA 103.4 m<sup>2</sup>**

PARKIRNO MESTO 1 PM

VIŠEČI VRTOVI 7.7 m<sup>2</sup>



**PRVAHIŠA**

Družba za razvoj nepremičninskih projektov

INVESTITOR: **JURČKOVO NASELJE d.o.o.**

PRODAJALEC: **PRVA HIŠA d.o.o.**

Bravničarjeva ulica 13, 1000 Ljubljana

+386 (0)1 292 65 00

info@prvahisa.si

www.jurckovo-naselje.si

MERILO

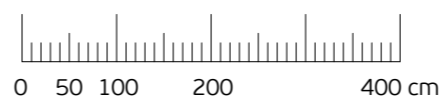

Komercialna skica in vrisana stanovanjska oprema sta informativne narave. Investitor si pridržuje pravico do sprememb, ki ne vplivajo na funkcionalnost stanovanj.

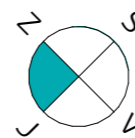

Orientacija stanovanja

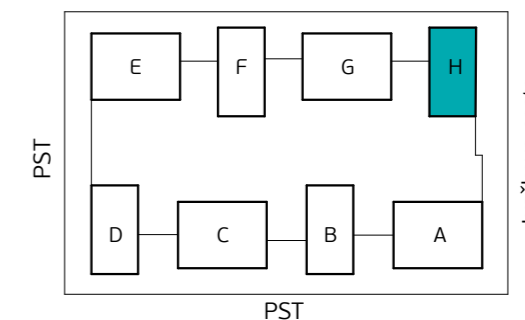
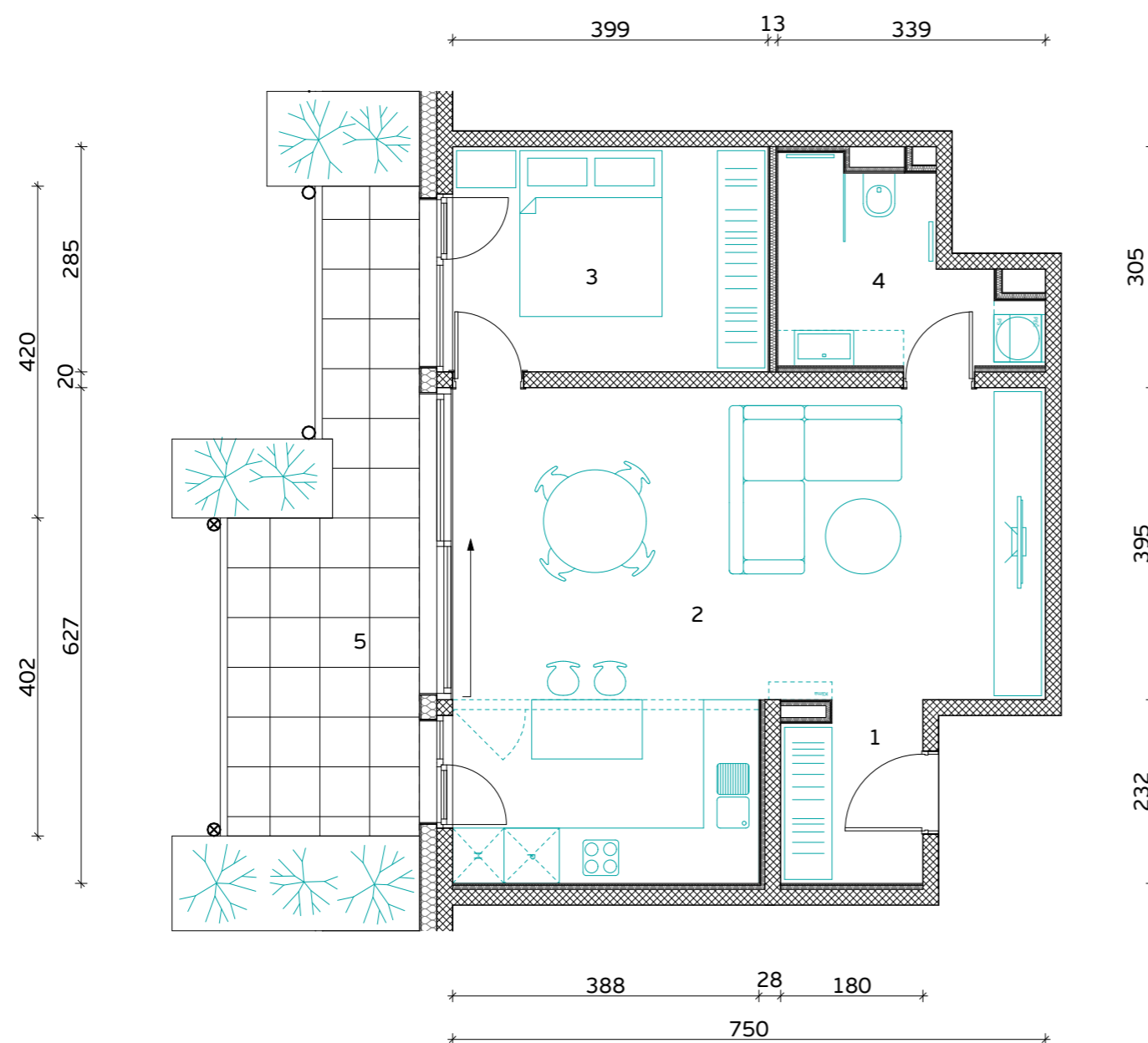

Skica naselja

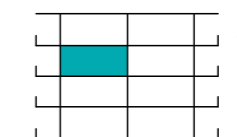

Položaj stanovanja v stavbi - prerez

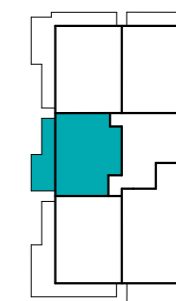

Položaj stanovanja v nadstropju - tloris

**STAVBA "H" - 2. NADSTROPJE**

**STANOVANJE H-2-3**

1. PREDPROSTOR	4.0 m <sup>2</sup>
2. BIVALNI PROSTOR	38.7 m <sup>2</sup>
3. SPALNICA	11.4 m <sup>2</sup>
4. KOPALNICA	6.6 m <sup>2</sup>

**STANOVANJSKA POVRŠINA** **60.7 m<sup>2</sup>**

5. TERASA (NADKRITA)	14.6 m <sup>2</sup>
6. SHRAMBA	3.6 m <sup>2</sup>

**SKUPNA POVRŠINA** **78.9 m<sup>2</sup>**

PARKIRNO MESTO 1 PM

VIŠEČI VRTOVI 8.1 m<sup>2</sup>



**PRVAHIŠA**

Družba za razvoj nepremičninskih projektov

INVESTITOR: **JURČKOVO NASELJE d.o.o.**

PRODAJALEC: **PRVA HIŠA d.o.o.**

Bravničarjeva ulica 13, 1000 Ljubljana

+386 (0)1 292 65 00

info@prvahisa.si

www.jurckovo-naselje.si

MERILO

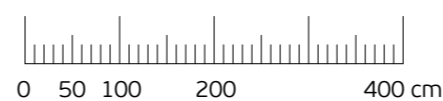

Komercialna skica in vrisana stanovanjska oprema sta informativne narave. Investitor si pridržuje pravico do sprememb, ki ne vplivajo na funkcionalnost stanovanj.



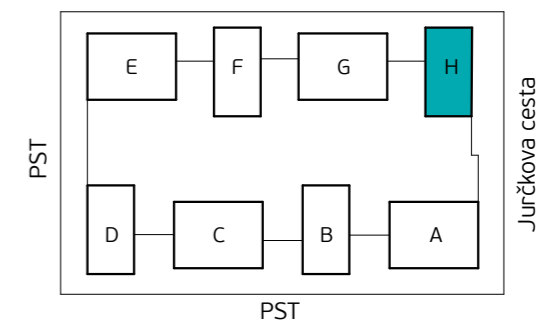
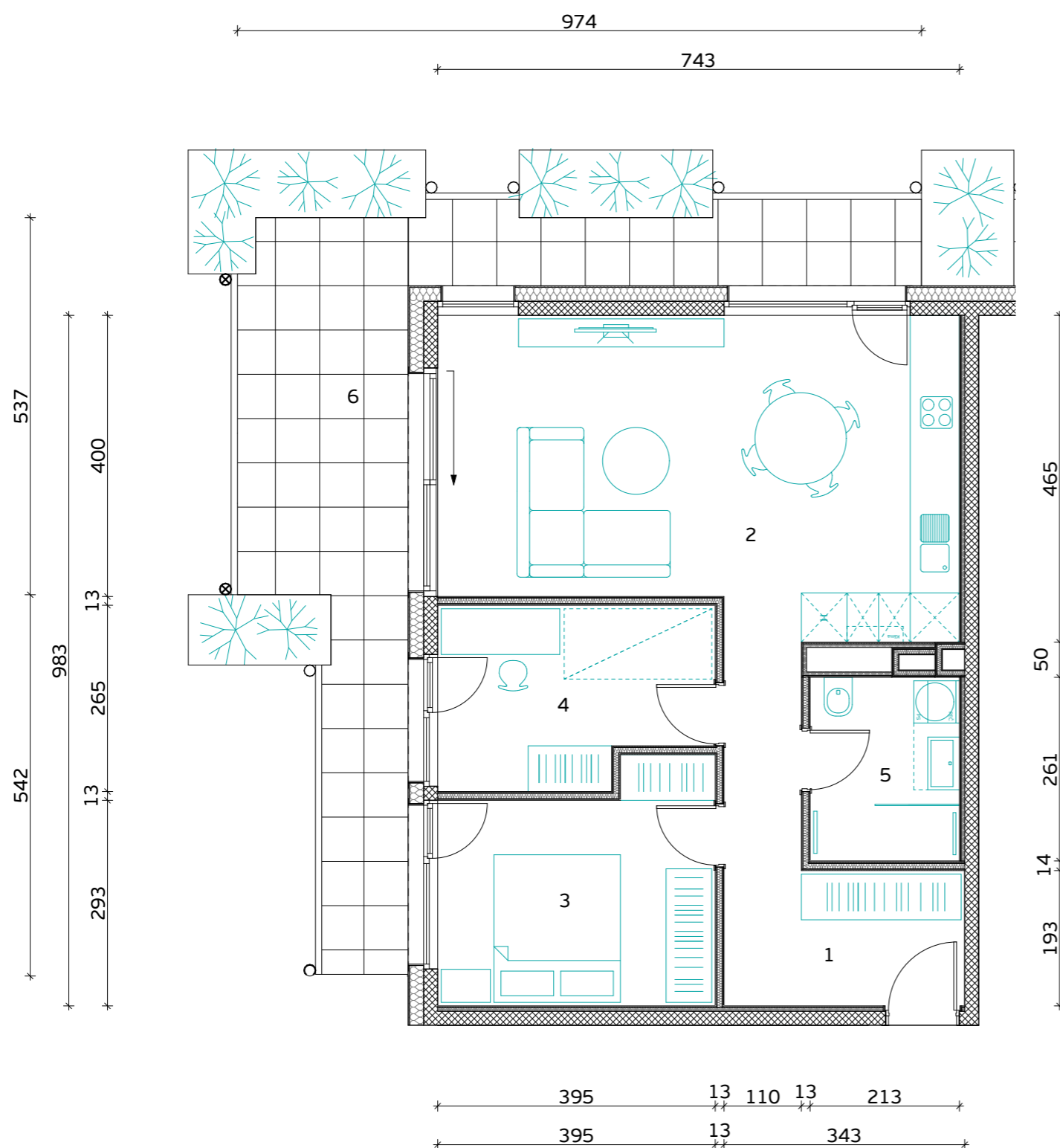

Skica naselja

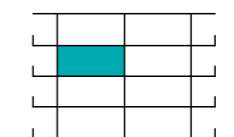

Položaj stanovanja v stavbi - prerez

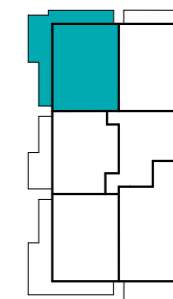

Položaj stanovanja v nadstropju - tloris

**STAVBA "H" - 2. NADSTROPJE**

**STANOVANJE H-2-4**

1. PREDPROSTOR	6.6 m <sup>2</sup>
2. BIVALNI PROSTOR	35.5 m <sup>2</sup>
3. SPALNICA	12.6 m <sup>2</sup>
4. KABINET	9.6 m <sup>2</sup>
5. KOPALNICA	5.6 m <sup>2</sup>

**STANOVANJSKA POVRŠINA** **69.9 m<sup>2</sup>**

6. TERASA (NADKRITA)	27.4 m <sup>2</sup>
7. SHRAMBA	3.9 m <sup>2</sup>

**SKUPNA POVRŠINA** **101.2 m<sup>2</sup>**

PARKIRNO MESTO 1 PM

VIŠEČI VRTOVI 11.2 m<sup>2</sup>



**PRVAHIŠA**

Družba za razvoj nepremičninskih projektov

INVESTITOR: **JURČKOVO NASELJE d.o.o.**

PRODAJALEC: **PRVA HIŠA d.o.o.**

Bravničarjeva ulica 13, 1000 Ljubljana

+386 (0)1 292 65 00

info@prvahisa.si

www.jurckovo-naselje.si

MERILO



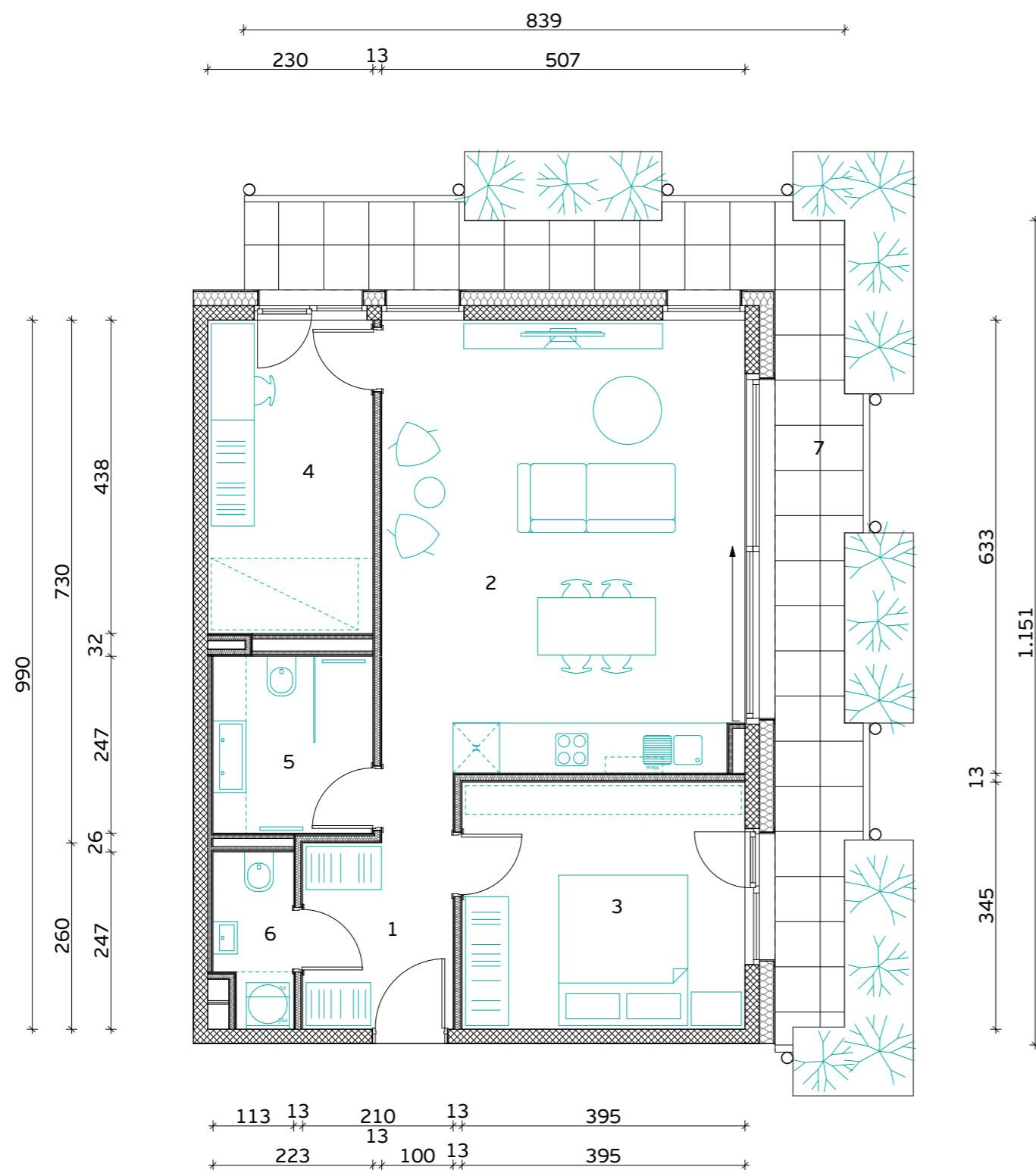

MERILO

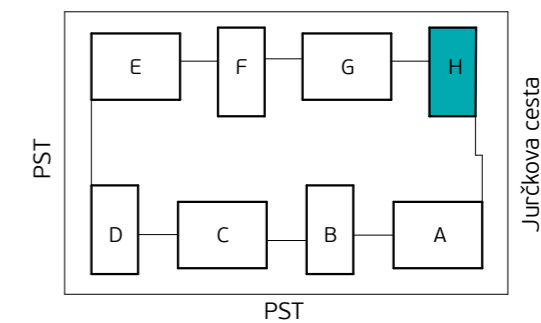
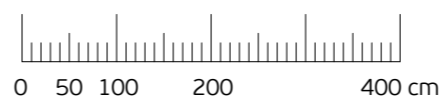

Skica naselja

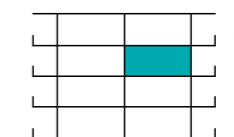

Položaj stanovanja v stavbi - prerez

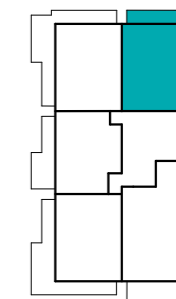

Položaj stanovanja v nadstropju - tloris

**STAVBA "H" - 2. NADSTROPJE**

**STANOVANJE H-2-5**

1. PREDPROSTOR	5.5 m <sup>2</sup>
2. BIVALNI PROSTOR	32.8 m <sup>2</sup>
3. SPALNICA	13.6 m <sup>2</sup>
4. KABINET	10.1 m <sup>2</sup>
5. KOPALNICA	5.5 m <sup>2</sup>
6. WC IN UTILITY	2.4 m <sup>2</sup>

**STANOVANJSKA POVRŠINA 69.9 m<sup>2</sup>**

7. TERASA (NADKRITA)	19.9 m <sup>2</sup>
8. SHRAMBA	3.7 m <sup>2</sup>

**SKUPNA POVRŠINA 93.5 m<sup>2</sup>**

PARKIRNO MESTO 1 PM

VIŠEČI VRTOVI 13.3 m<sup>2</sup>



**PRVAHIŠA**

Družba za razvoj nepremičninskih projektov

INVESTITOR: **JURČKOVO NASELJE d.o.o.**

PRODAJALEC: **PRVA HIŠA d.o.o.**

Bravničarjeva ulica 13, 1000 Ljubljana

+386 (0)1 292 65 00

info@prvahisa.si

www.jurckovo-naselje.si

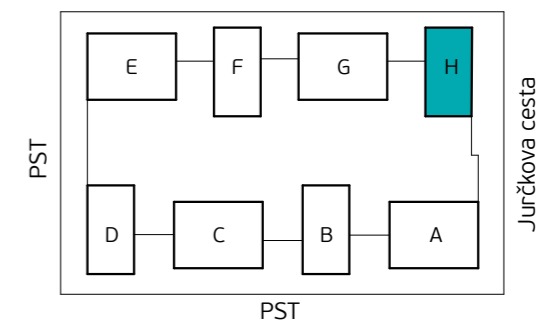
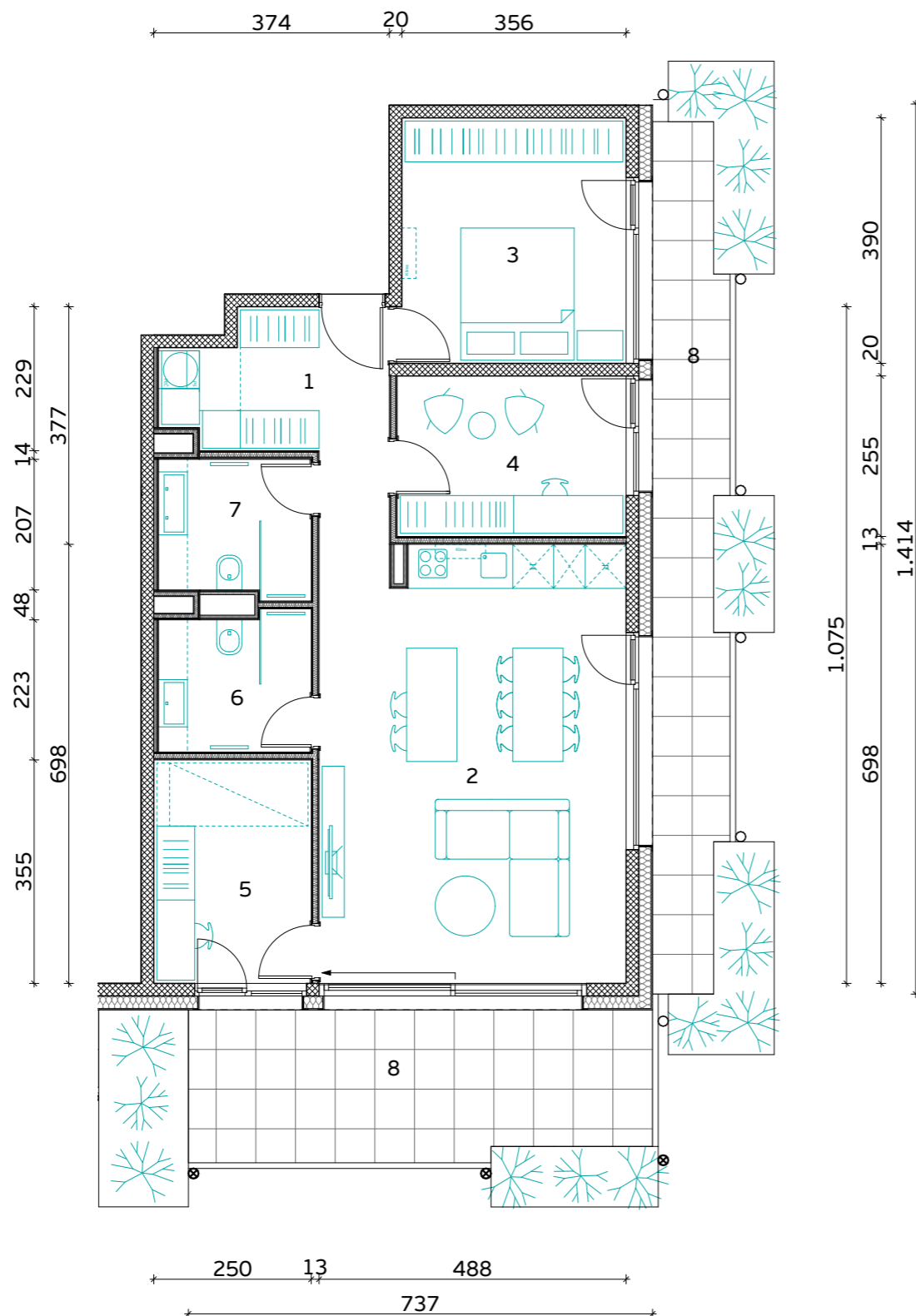

Skica naselja

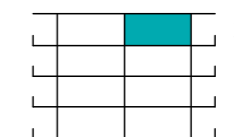

Položaj stanovanja v stavbi - prerez

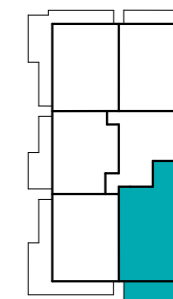

Položaj stanovanja v nadstropju - tloris

**STAVBA "H" - 3. NADSTROPJE**

**STANOVANJE H-3-1**

1. PREDPROSTOR	7.4 m <sup>2</sup>
2. BIVALNI PROSTOR	35.5 m <sup>2</sup>
3. SPALNICA	13.9 m <sup>2</sup>
4. KABINET 1	9.3 m <sup>2</sup>
5. KABINET 2	8.9 m <sup>2</sup>
6. KOPALNICA 1	5.3 m <sup>2</sup>
7. KOPALNICA 2	5.2 m <sup>2</sup>

**STANOVANJSKA POVRŠINA 85.5 m<sup>2</sup>**

8. TERASA (NADKRITA)	14.7 m <sup>2</sup>
8. TERASA (NADKRITA)	17.0 m <sup>2</sup>
9. SHRAMBA ZA KOLESA	10.2 m <sup>2</sup>

**SKUPNA POVRŠINA 127.4 m<sup>2</sup>**

PARKIRNO MESTO 2 PM

VISEČI VRTOVI 17.0 m<sup>2</sup>



**PRVAHIŠA**

Družba za razvoj nepremičninskih projektov

INVESTITOR: **JURČKOVO NASELJE d.o.o.**

PRODAJALEC: **PRVA HIŠA d.o.o.**

Bravničarjeva ulica 13, 1000 Ljubljana

+386 (0)1 292 65 00

info@prvahisa.si

www.jurckovo-naselje.si

**MERILO**

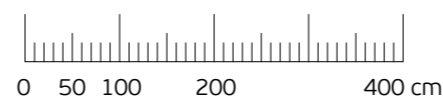

Komercialna skica in vrisana stanovanjska oprema sta informativne narave. Investitor si pridržuje pravico do sprememb, ki ne vplivajo na funkcionalnost stanovanj.



MERILO

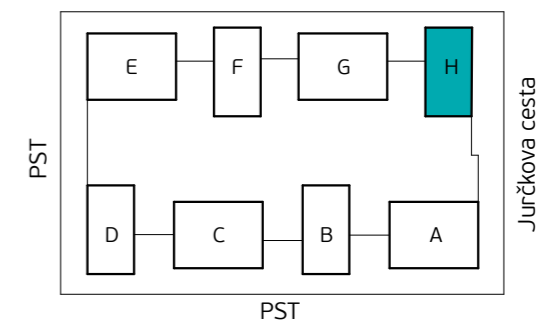
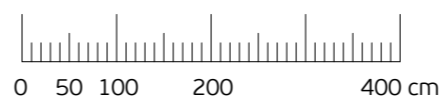

Skica naselja

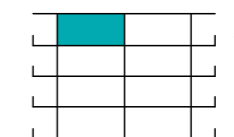

Položaj stanovanja v stavbi - prerez

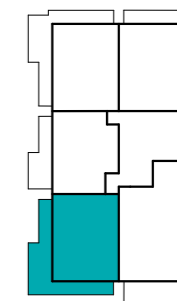

Položaj stanovanja v nadstropju - tloris

**STAVBA "H" - 3. NADSTROPJE**

**STANOVANJE H-3-2**

1. PREDPROSTOR	6.8 m <sup>2</sup>
2. BIVALNI PROSTOR	35.5 m <sup>2</sup>
3. SPALNICA	12.4 m <sup>2</sup>
4. KABINET	9.5 m <sup>2</sup>
5. KOPALNICA	5.6 m <sup>2</sup>

**STANOVANJSKA POVRŠINA 69.8 m<sup>2</sup>**

6. TERASA (NADKRITA)	28.0 m <sup>2</sup>
7. SHRAMBA	3.7 m <sup>2</sup>

**SKUPNA POVRŠINA 101.5 m<sup>2</sup>**

PARKIRNO MESTO 1 PM

VIŠEČI VRTOVI 7.7 m<sup>2</sup>



**PRVAHIŠA**

Družba za razvoj nepremičninskih projektov

INVESTITOR: **JURČKOVO NASELJE d.o.o.**

PRODAJALEC: **PRVA HIŠA d.o.o.**

Bravničarjeva ulica 13, 1000 Ljubljana

+386 (0)1 292 65 00

info@prvahisa.si

www.jurckovo-naselje.si

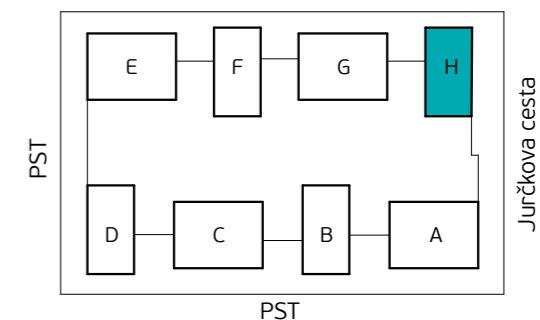
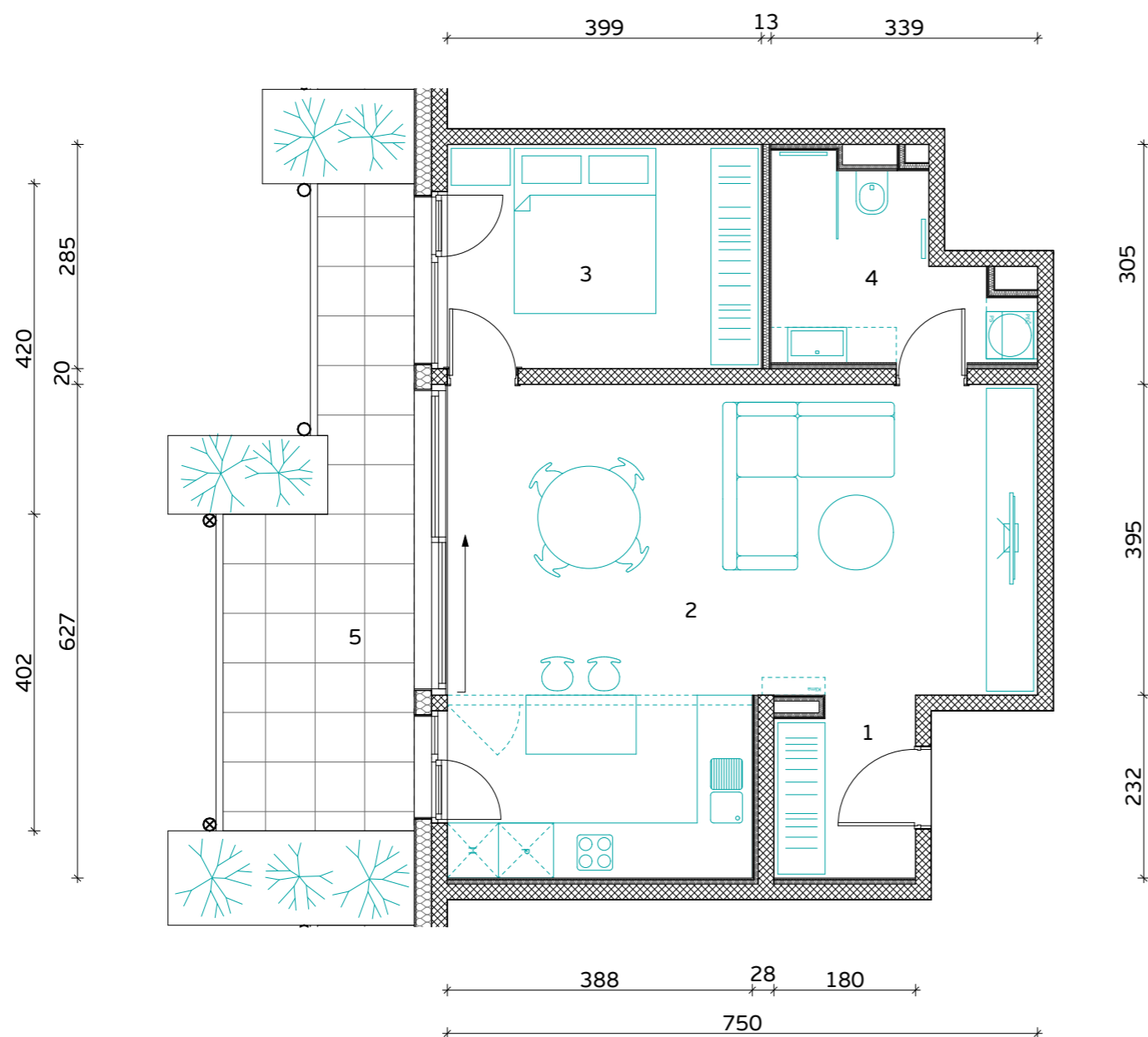

Skica naselja

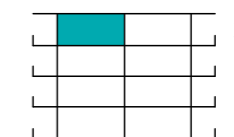

Položaj stanovanja v stavbi - prerez

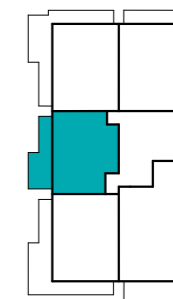

Položaj stanovanja v nadstropju - tloris

**STAVBA "H" - 3. NADSTROPJE**

**STANOVANJE H-3-3**

1. PREDPROSTOR	4.0 m <sup>2</sup>
2. BIVALNI PROSTOR	38.7 m <sup>2</sup>
3. SPALNICA	11.4 m <sup>2</sup>
4. KOPALNICA	6.6 m <sup>2</sup>

**STANOVANJSKA POVRŠINA** **60.7 m<sup>2</sup>**

5. TERASA (NADKRITA)	14.6 m <sup>2</sup>
6. SHRAMBA	3.6 m <sup>2</sup>

**SKUPNA POVRŠINA** **78.9 m<sup>2</sup>**

PARKIRNO MESTO 1 PM

VIŠEČI VRTOVI 8.1 m<sup>2</sup>



**PRVAHIŠA**

Družba za razvoj nepremičninskih projektov

INVESTITOR: **JURČKOVO NASELJE d.o.o.**

PRODAJALEC: **PRVA HIŠA d.o.o.**

Bravničarjeva ulica 13, 1000 Ljubljana

+386 (0)1 292 65 00

info@prvahisa.si

www.jurckovo-naselje.si

MERILO

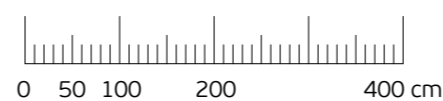



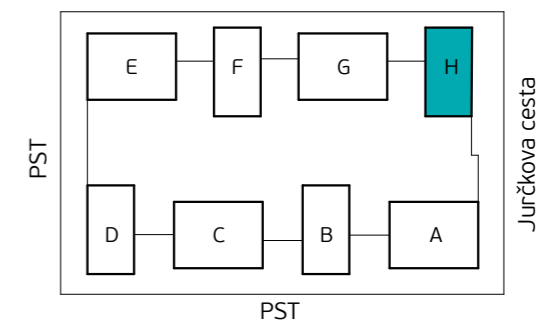
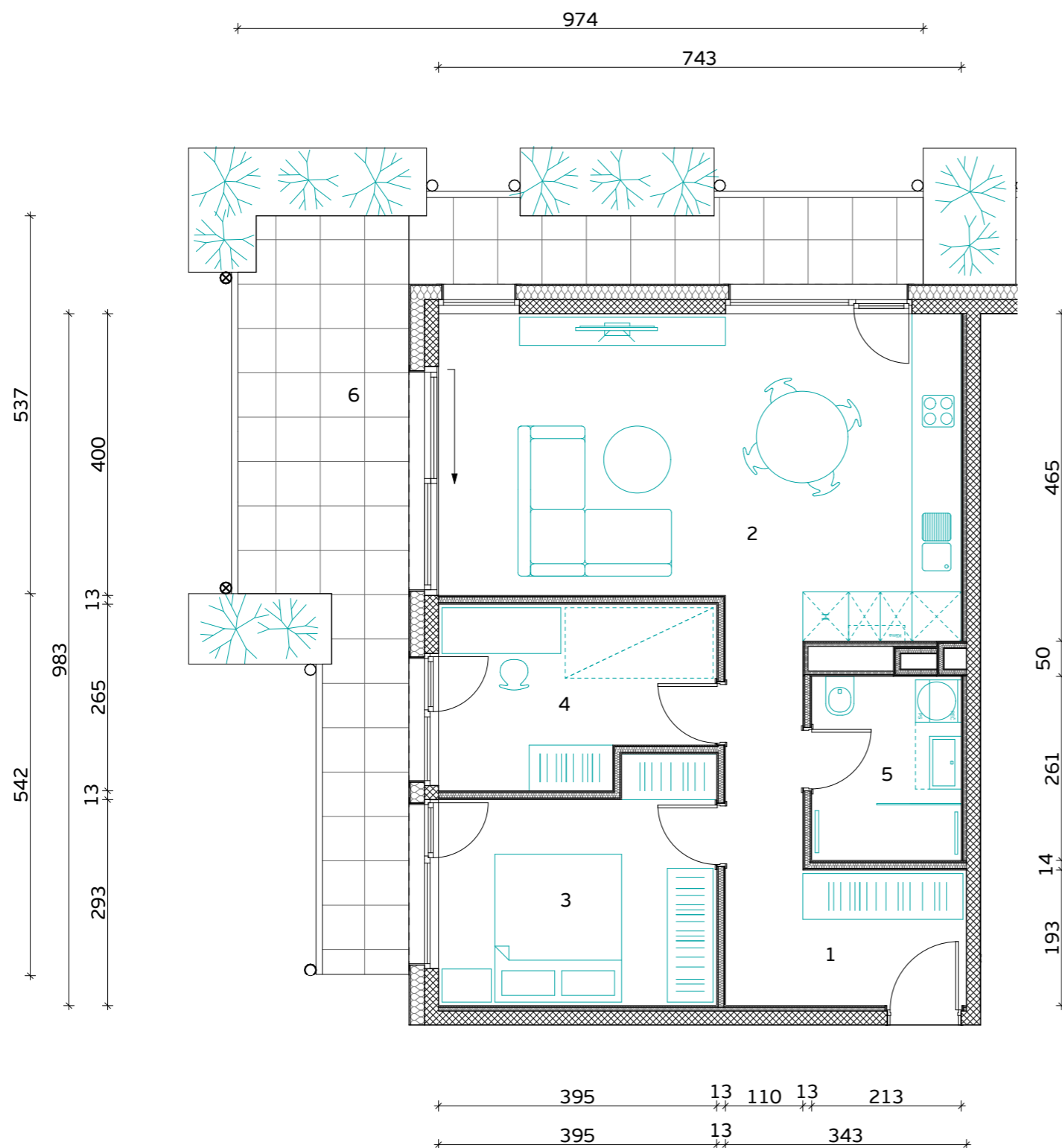

Skica naselja

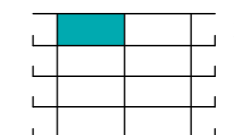

Položaj stanovanja v stavbi - prerez

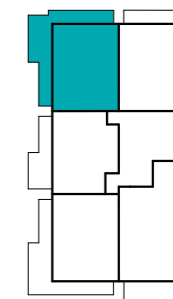

Položaj stanovanja v nadstropju - tloris

**STAVBA "H" - 3. NADSTROPJE**

**STANOVANJE H-3-4**

1. PREDPROSTOR	6.6 m <sup>2</sup>
2. BIVALNI PROSTOR	35.5 m <sup>2</sup>
3. SPALNICA	12.6 m <sup>2</sup>
4. KABINET	9.6 m <sup>2</sup>
5. KOPALNICA	5.6 m <sup>2</sup>

**STANOVANJSKA POVRŠINA** **69.9 m<sup>2</sup>**

6. TERASA (NADKRITA)	27.4 m <sup>2</sup>
7. SHRAMBA ZA KOLESA	5.8 m <sup>2</sup>

**SKUPNA POVRŠINA** **103.1 m<sup>2</sup>**

PARKIRNO MESTO 1 PM

VIŠEČI VRTOVI 11.2 m<sup>2</sup>



**PRVAHIŠA**

Družba za razvoj nepremičninskih projektov

INVESTITOR: **JURČKOVO NASELJE d.o.o.**

PRODAJALEC: **PRVA HIŠA d.o.o.**

Bravničarjeva ulica 13, 1000 Ljubljana

+386 (0)1 292 65 00

info@prvahisa.si

www.jurckovo-naselje.si

MERILO

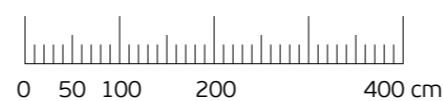

Komercialna skica in vrisana stanovanjska oprema sta informativne narave. Investitor si pridržuje pravico do sprememb, ki ne vplivajo na funkcionalnost stanovanj.

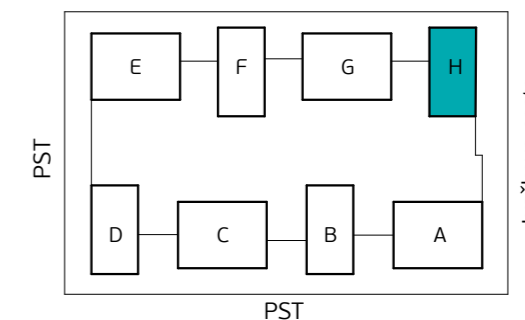
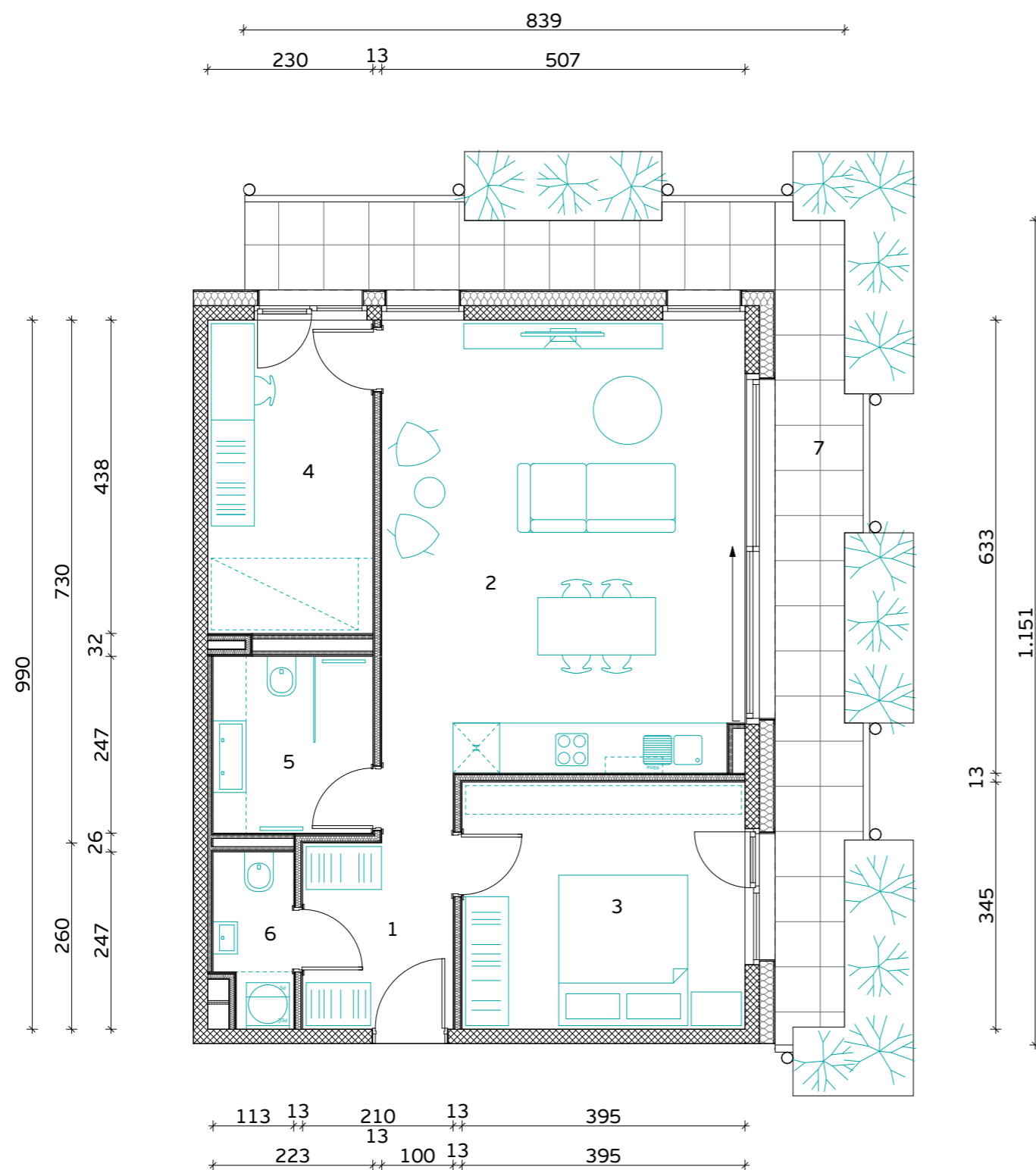

Skica naselja

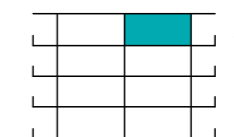

Položaj stanovanja v stavbi - prerez

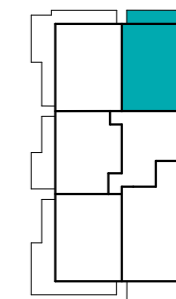

Položaj stanovanja v nadstropju - tloris

**STAVBA "H" - 3. NADSTROPJE**

**STANOVANJE H-3-5**

1. PREDPROSTOR	5.5 m <sup>2</sup>
2. BIVALNI PROSTOR	32.8 m <sup>2</sup>
3. SPALNICA	13.6 m <sup>2</sup>
4. KABINET	10.1 m <sup>2</sup>
5. KOPALNICA	5.5 m <sup>2</sup>
6. WC IN UTILITY	2.4 m <sup>2</sup>

**STANOVANJSKA POVRŠINA** **69.9 m<sup>2</sup>**

7. TERASA (NADKRITA)	19.9 m <sup>2</sup>
8. SHRAMBA	3.9 m <sup>2</sup>

**SKUPNA POVRŠINA** **93.7 m<sup>2</sup>**

PARKIRNO MESTO 1 PM

VIŠEČI VRTOVI 13.3 m<sup>2</sup>



**PRVAHIŠA**

Družba za razvoj nepremičninskih projektov

INVESTITOR: **JURČKOVO NASELJE d.o.o.**

PRODAJALEC: **PRVA HIŠA d.o.o.**

Bravničarjeva ulica 13, 1000 Ljubljana

+386 (0)1 292 65 00

info@prvahisa.si

www.jurckovo-naselje.si

MERILO

